VISIT…

LANZAROTE Caliente.COM

Сольфеджио

Часть 1 Одноголосие

МОСКВА МУЗЫКА

Сольфеджио

Часть 1
Одноголосие

Составители
Б. Калмыков и Г. Фридкин

МОСКВА • МУЗЫКА

ББК 85.31
С 60

Стабильное учебное пособие
для учащихся музыкальных школ (с I по VII класс)

ISMN 9790706359373

© Издательство «Музыка», 2005 г.

ПЕРВЫЙ КЛАСС

Тональность до мажор. Размер $\frac{2}{4}$

1 **Темп марша**

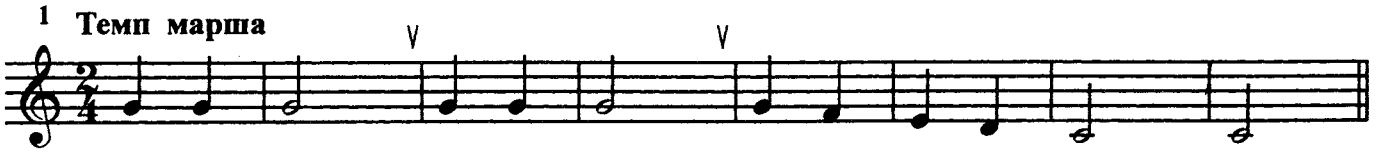

2 **Умеренно**

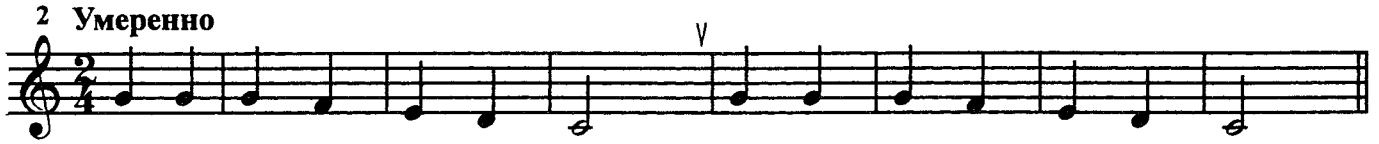

3 **Медленно**

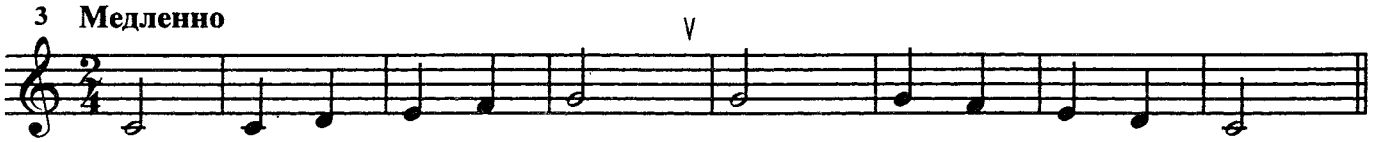

4 **Не спеша**

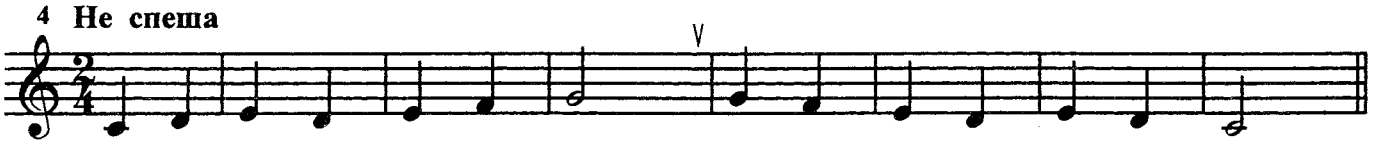

5 **Медленно**

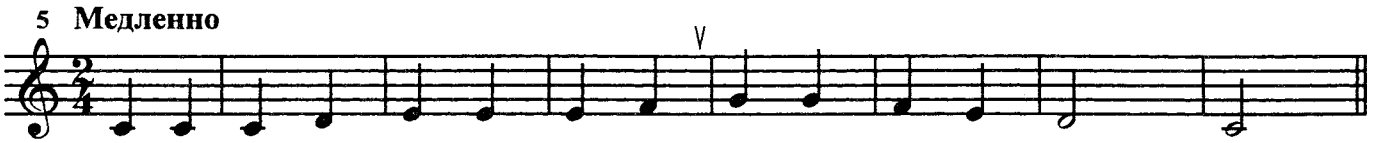

Детская песенка "Василёк"

6 **Не быстро**

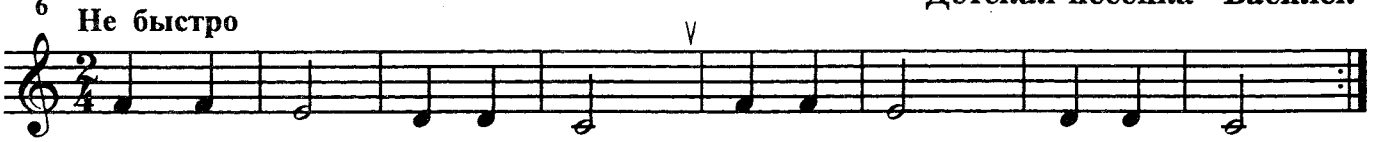

Ва - си - лёк, ва - си - лёк, мой лю - би - мый цве - ток,
Ско - ро ль ты, мне ска - жи, за - си - не - ешь во ржи?

Русская народная прибаутка "Качи"

7 **Довольно скоро**

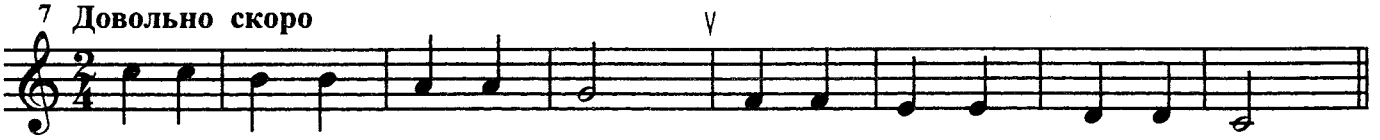

Ах, ка - чи, ка - чи, ка - чи, при - ле - те - ли к нам гра - чи.

А. Березняк. "Белка"

8 **Скоро**

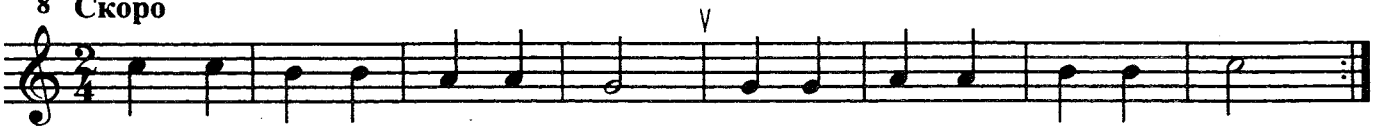

Ска - чет бел-ка — скок да скок, что за ма - лень - кий зве - рёк!
Вот бы мне е - ё пой - мать, всем ре - бя - там по - ка - зать.

Русская народная прибаутка "Я гуляю"

9 **Не скоро**

Я гу - ля - ю во дво - ре, ви - жу до - мик на го - ре,
Я по ле - сен - ке взбе - русь и во - кош - ко по - сту - чусь.

10 **Умеренно**

Восьмые

Русская народная прибаутка "Как под горкой"

11 **Оживлённо**

Как под гор - кой под го - рой тор - го - вал ста - рик зо - лой.

Кар - тош - ка мо - я, вся под - жа - рен - на - я.

Белорусская народная песня "Колыбельная"

12 **Плавно, медленно**

Украинская народная песня "Ой, ну-ка"

13 **Весело**

Русская народная прибаутка "Зайчик"

14 **Весело**

Зай-чик ты, зай-чик, ко-ро-тень-ки нож-ки, на э-тих на нож-ках сафь-я-ны са - пож-ки.

Русская народная прибаутка "Солнышко"

15 **Весело**

Сол-ныш-ко, сол-ныш-ко, вы-гля-ни во - ко-шеч-ко: где тво-и дет-ки, где ма-ло - лет-ки?

Русская народная песня "Летал голубь, летал сизый"

16 **Умеренно**

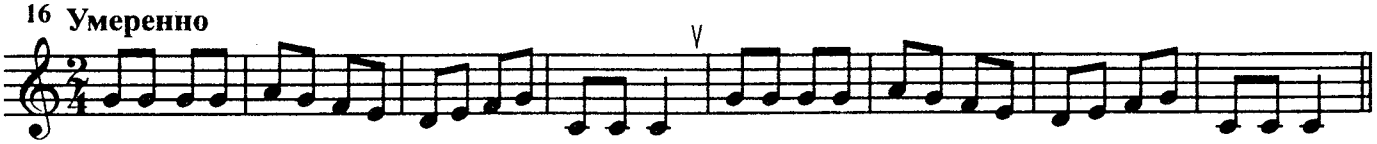

М. Красев. "Ёлочка"

17 **Не быстро**

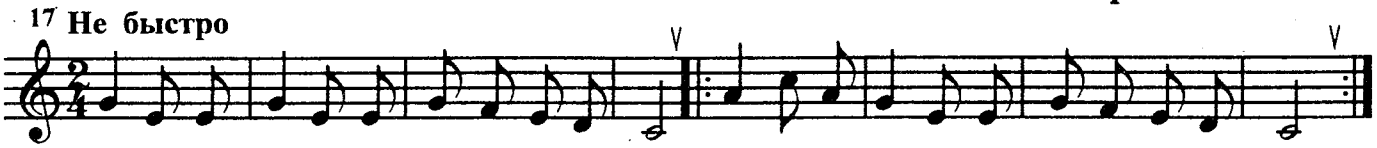

Ма-лень-кой ё-лоч-ке хо-лод-но зи-мой. Из ле-су ё-лоч-ку взя-ли мы до-мой.

Е. Тиличеева. "Праздничная ёлочка"

18 **Оживлённо**

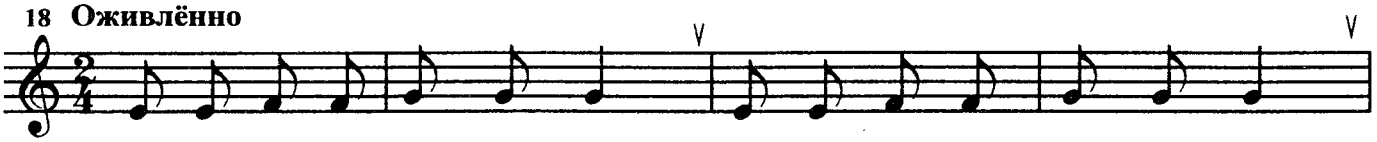

Как у на-шей ё-лоч-ки зе-ле-ны и-го-лоч-ки.

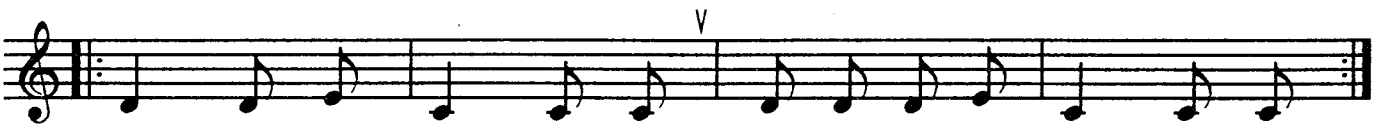

Ё-лоч-ка, ё-лоч-ка, празд-нич-на-я ё-лоч-ка.

Русская народная песня "Маки"

19 **Оживлённо**

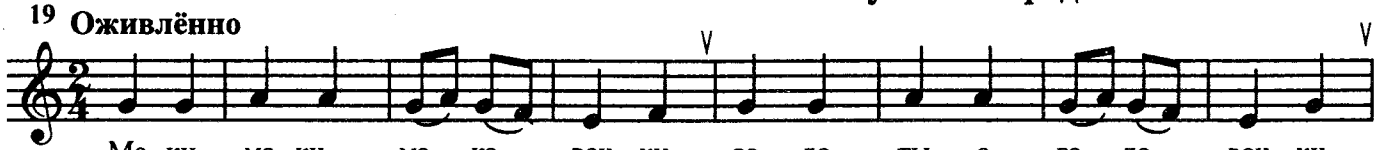

Ма-ки, ма-ки — ма-ко-воч-ки, зо-ло-ты-е го-ло-воч-ки,

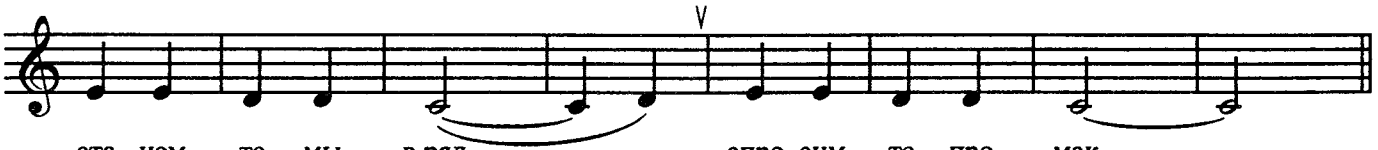

ста-нем-те мы в ряд, спро-сим-те про мак.

Украинская народная песня "Весёлые гуси"

20 **Скоро**

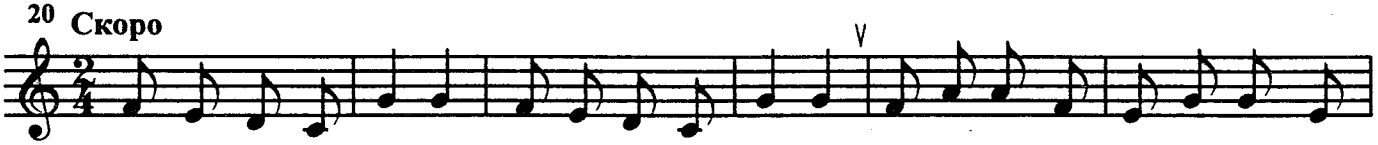

Жи-ли у ба-бу-си два ве-сё-лых гу-ся: о-дин се-рый, дру-гой бе-лый —

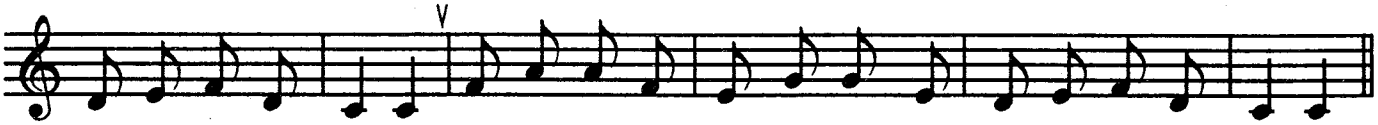

два ве-сё-лых гу-ся. О-дин се-рый, дру-гой бе-лый — два ве-сё-лых гу-ся.

Белорусская народная песня "Савка и Гришка"

21 **Оживлённо**

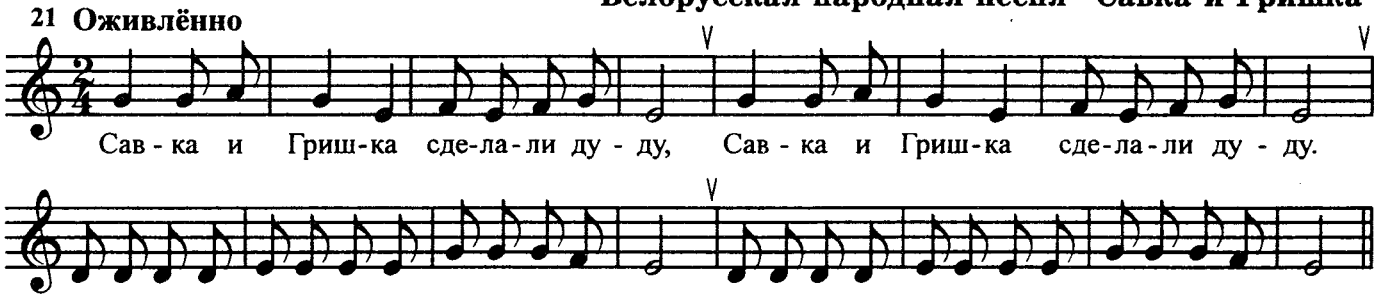

Русская народная песня "Сеяли девушки яровой хмель"

22 **Весело**

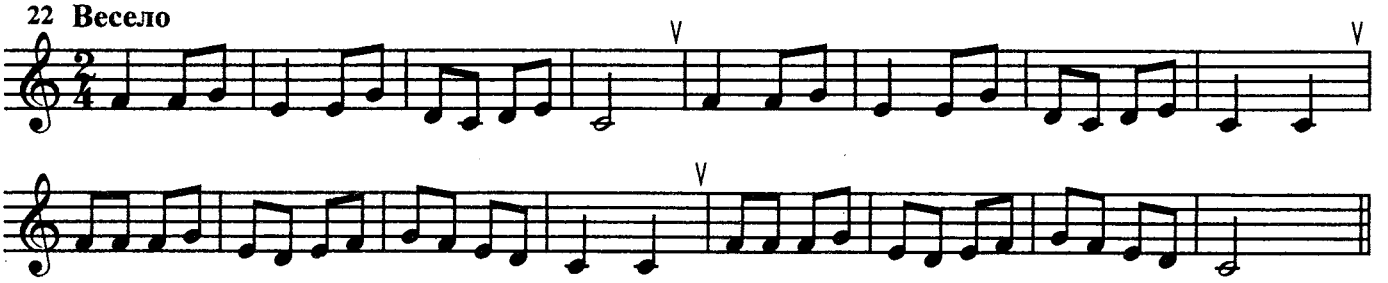

Ц. Кюи. "Весеннее утро"

23 **Оживлённо**

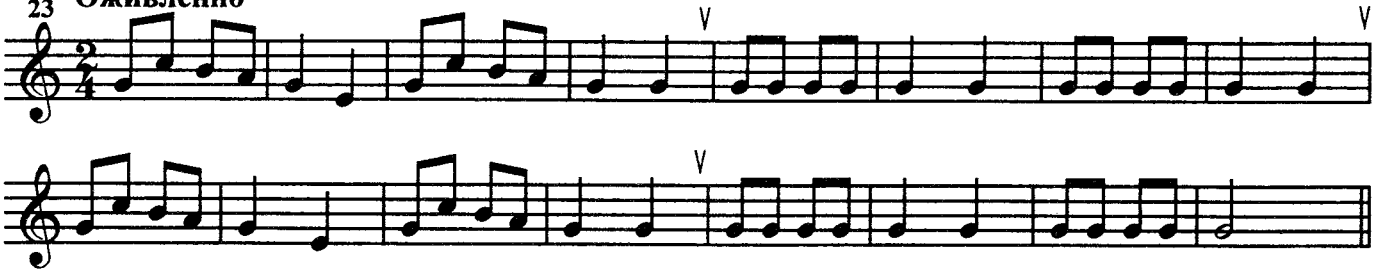

Русская народная песня "Там за речкой, там за перевалом"

24 **Бодро**

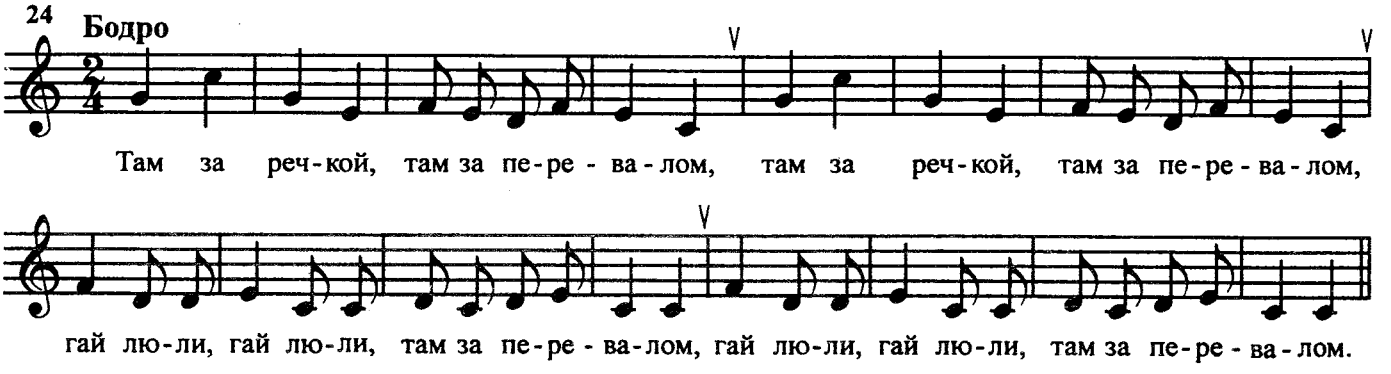

В. А. Моцарт. Вариации на тему французской народной песни

25 **Скоро**

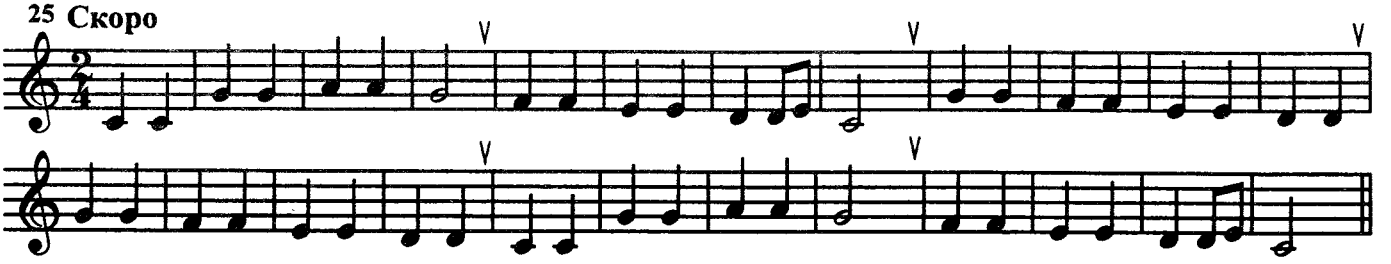

Д. Кабалевский. "Про Петю"

26 Быстро, весело

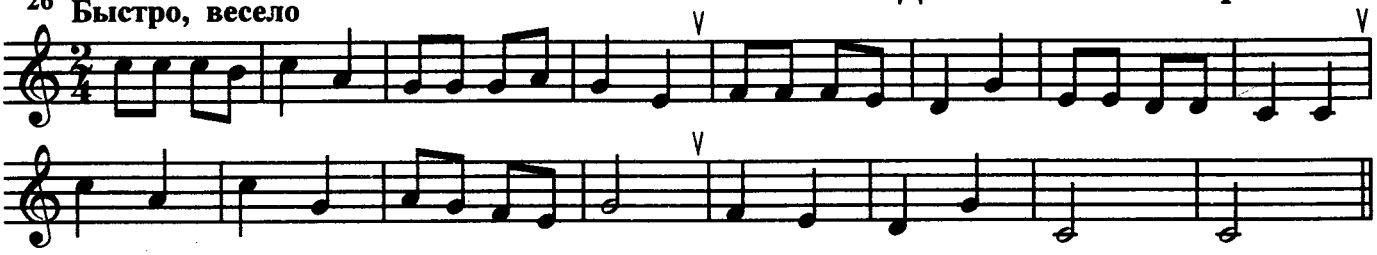

Паузы

27

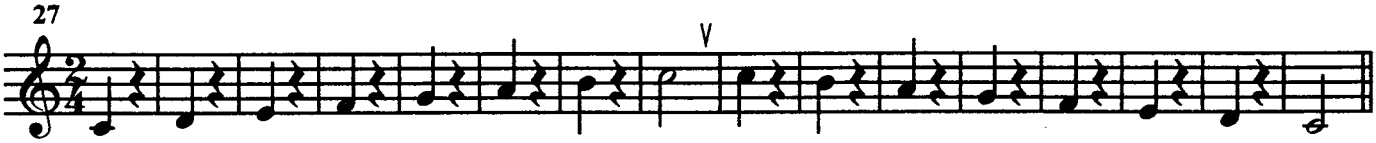

28

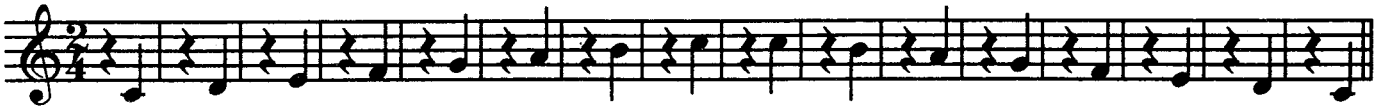

29

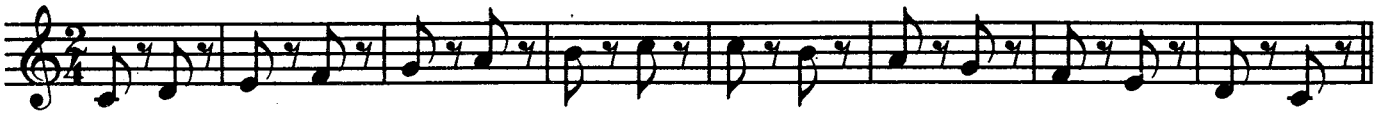

Венгерская народная песня

30 Умеренно скоро

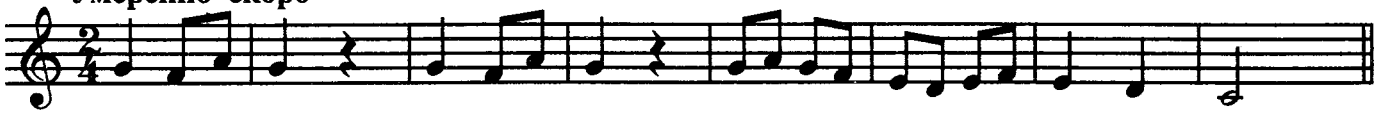

Украинская народная песня "Сеял мужик просо"

31 С движением

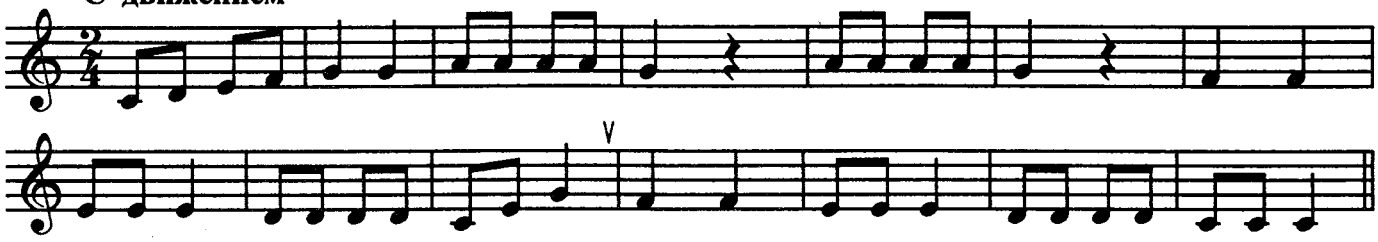

Украинская народная песня "Девка в сенях стояла"

32 Довольно скоро

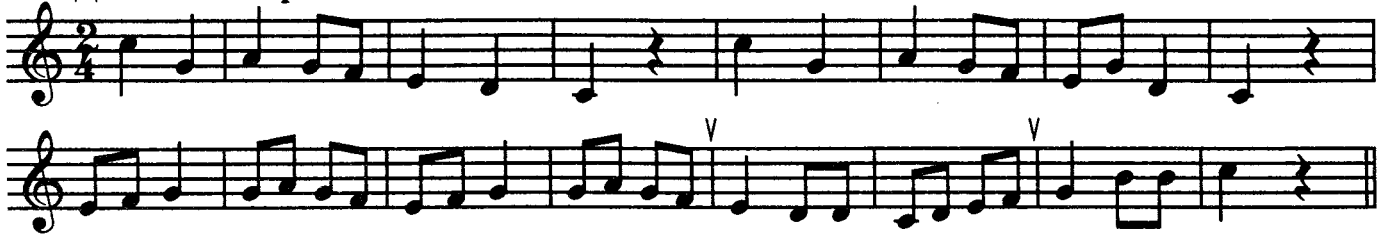

Чешская народная песня "Наш управляющий"

33 Подвижно

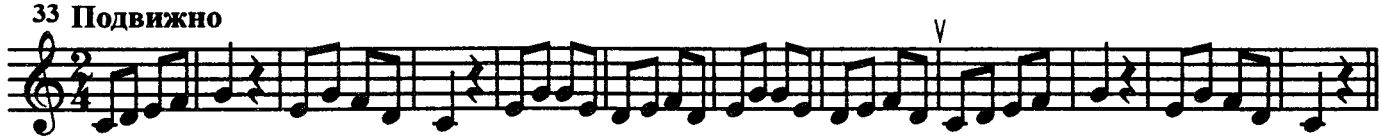

Ан. Александров. "Кто поможет?"

34 Подвижно

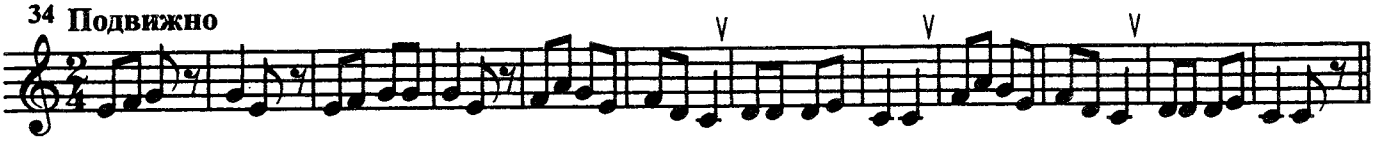

Чешская народная песня "Я из Кутной горы"

35 Подвижно

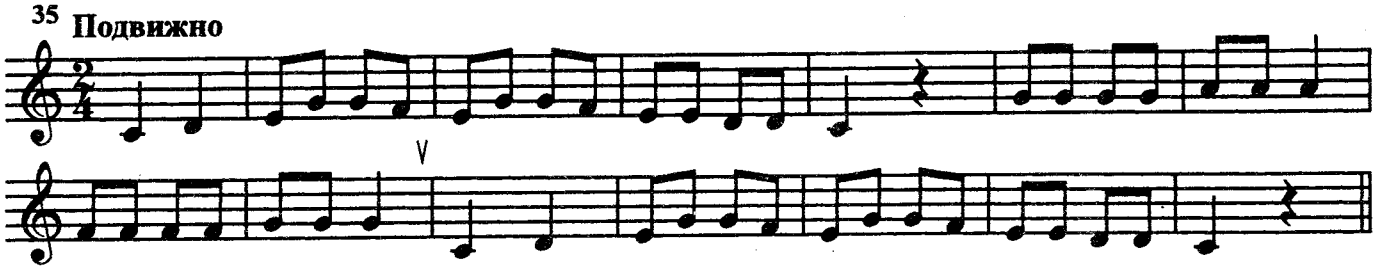

Затакт

Детская песенка "Солнышко"

36 Умеренно

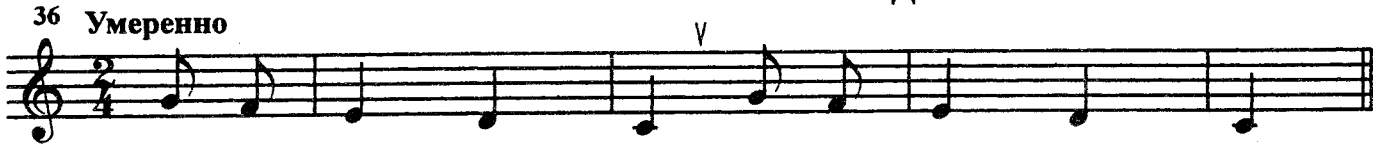

Све - тит сол - ныш - ко к нам в о - ко - шеч - ко.

Русская народная песня "Скок-скок"

37 Довольно скоро

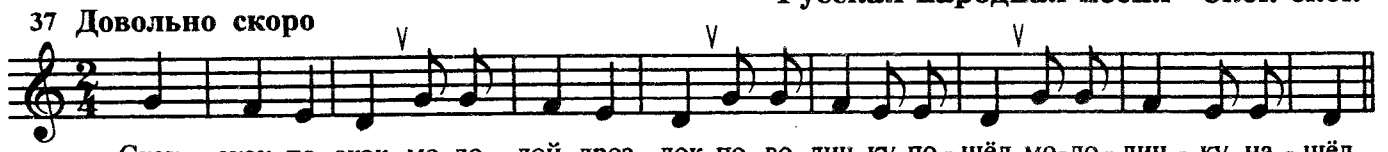

Скок, скок по-скок, мо-ло - дой дроз - док по во-дич-ку по - шёл, мо-ло - дич - ку на - шёл.

Русская народная песня "Вставала ранёшенько"

38 Не быстро

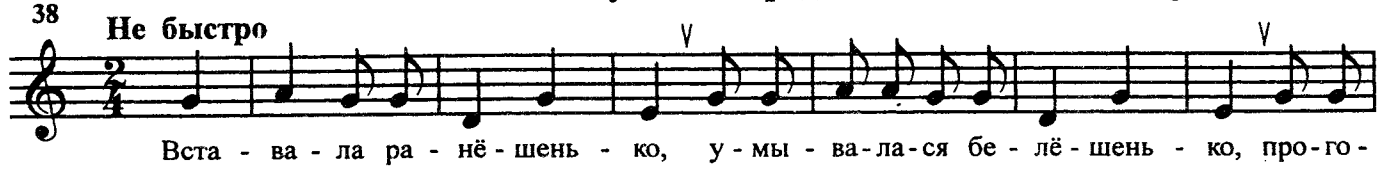

Вста - ва - ла ра - нё - шень - ко, у - мы - ва - ла - ся бе - лё - шень - ко, про - го -

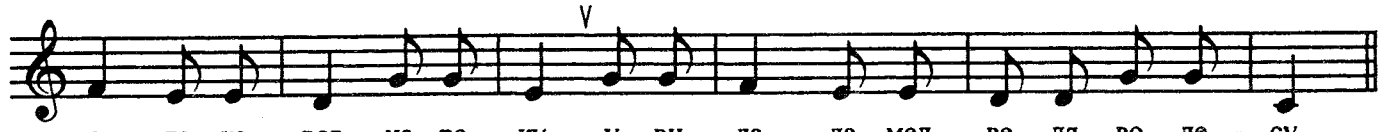

-ня - ла ко - ров на ре - ку, у - ви - да - ла мед - ве - дя во ле - су.

Белорусская народная песня "Ах ты, гордый Симеон"

39 Оживлённо

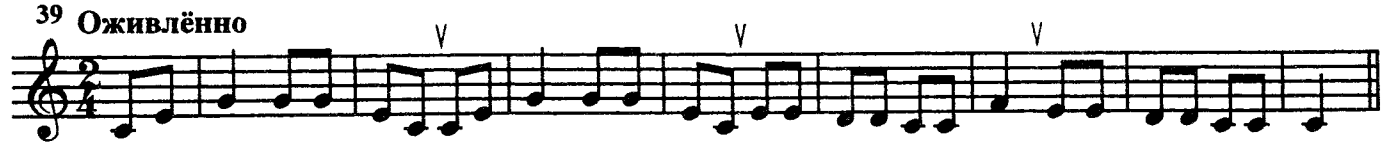

Ю. Вейсберг. " Ты, гармонь, играй быстрей"

40 Живо

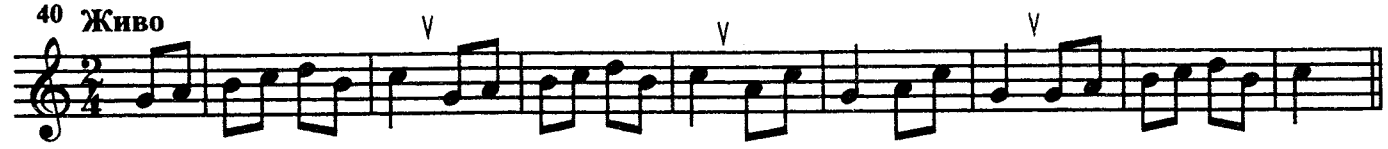

41 Быстро, игриво

Русская народная песня "Уж мы сеяли, сеяли ленок"

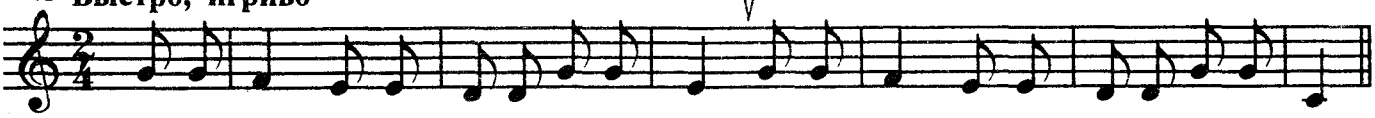

Уж мы се - я - ли, се - я - ли ле - нок! Уж мы се - я - ли, се - я - ли ле - нок!

42 Не спеша

Н. Потоловский. "Раз, два, три, четыре, пять"

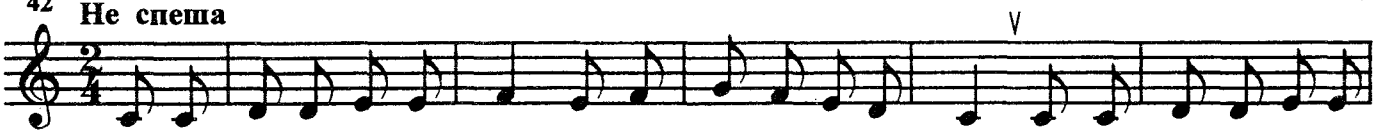

Раз, два, три, че - ты - ре, пять. Вы - шел зай - чик по - гу - лять. Вдруг о - хот - ник вы - бе -

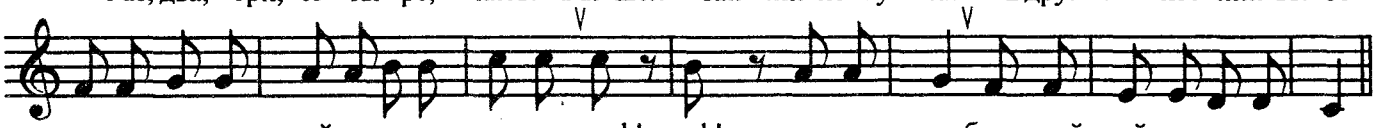

- га - ет, пря - мо в зай - чи - ка стре - ля - ет — пиф! паф! — не по - пал, быст - рый зай - чик у - ска - кал.

43 Оживлённо

Русская народная песня "Уж я золото хороню да хороню"

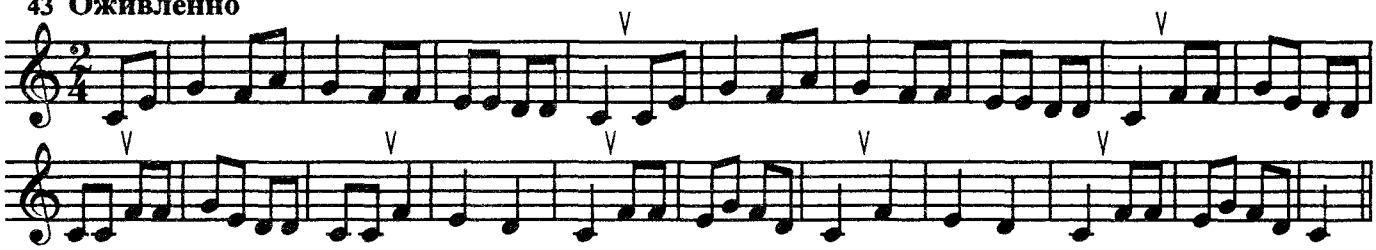

44 Весело, скоро

Русская народная песня "Во кузнице"

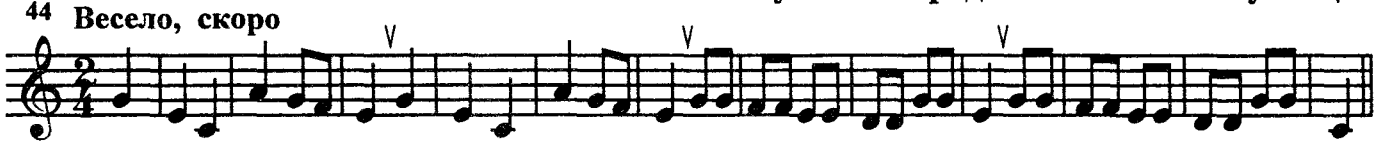

45 Умеренно скоро

Литовская народная песня "Я у матушки жила"

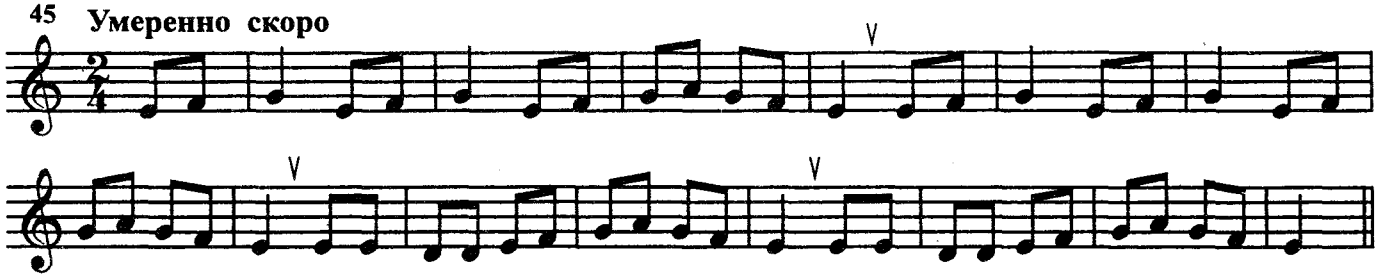

46 Бодро

М. Красев. "Октябрьская"

47 Подвижно

Русская народная песня "Как кума-то к куме"

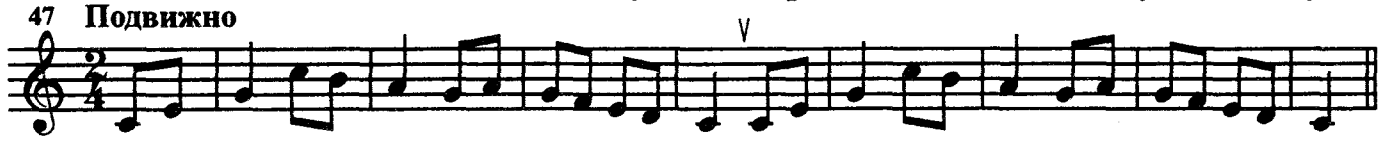

Размер $\frac{3}{4}$

48 Умеренно

Детская песенка "Котик"

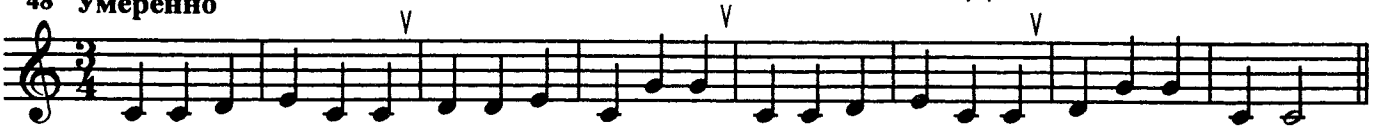

49 Довольно скоро

Литовская народная песня

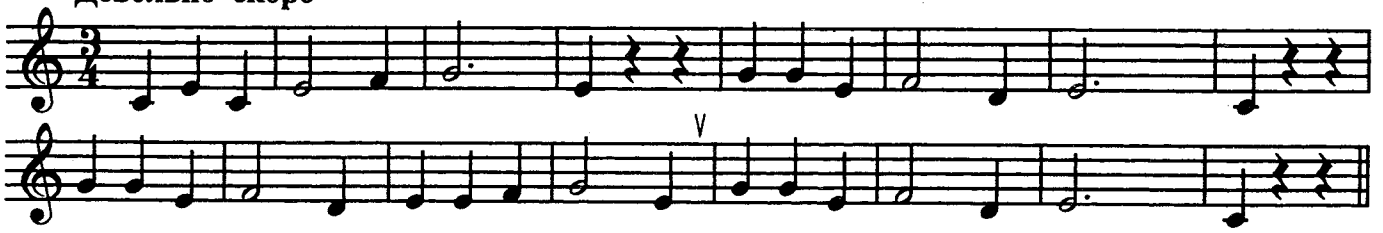

Украинская народная песня "Веснянка"

50 Скоро

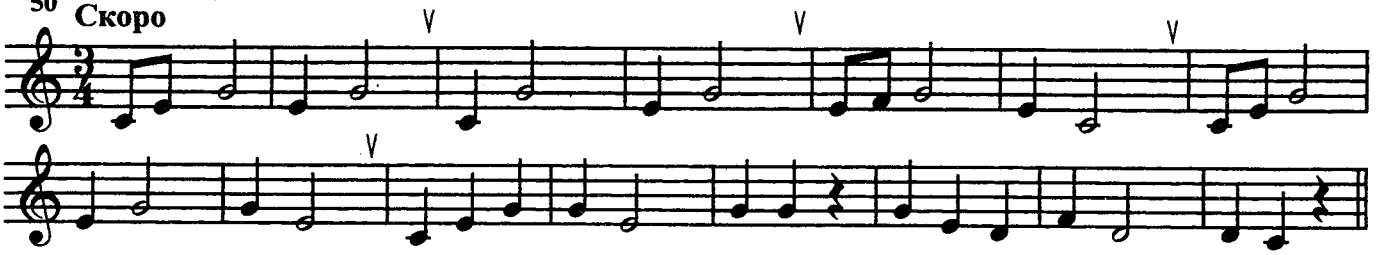

Чешская народная песня "Сын мой, сыночек"

51 Не скоро

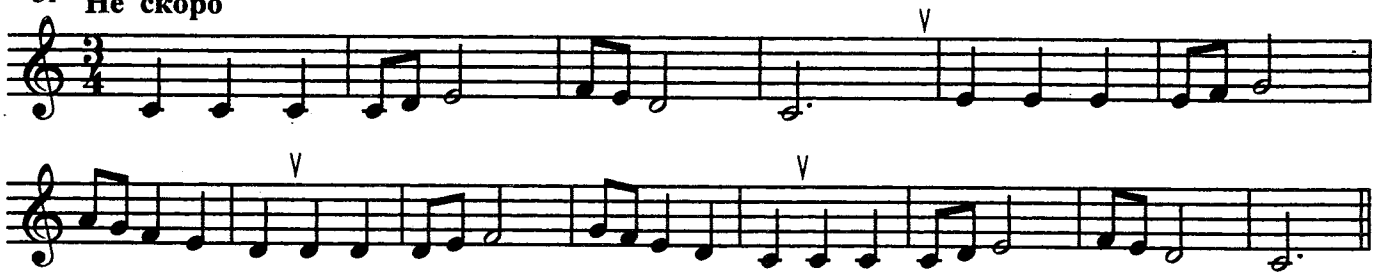

Украинская народная песня "Не плачь, дивчина"

52 Умеренно

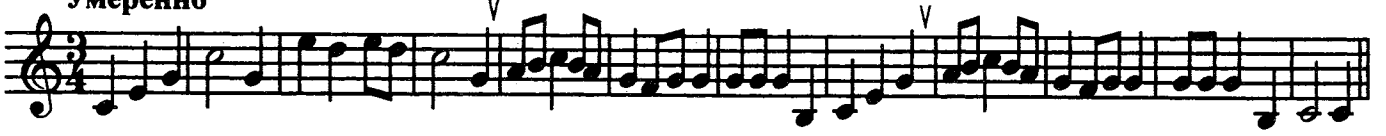

Белорусская народная песня "Кукушка"

53 Медленно

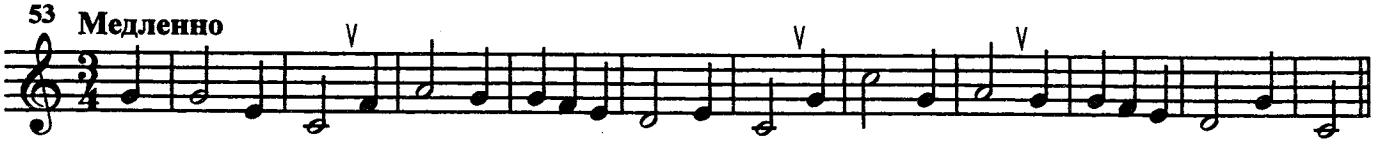

Украинская народная песня "Пришла весна"

54 Оживлённо

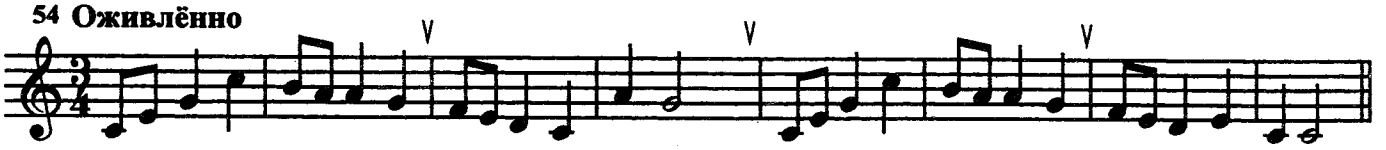

Украинская народная песня "Женчичок-бренчичок"

55 **Оживлённо**

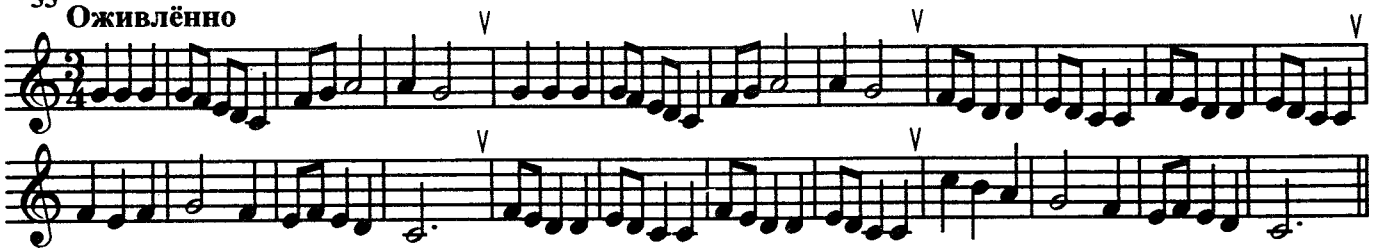

Русская народная песня "Заплетися, плетень"

56 **Спокойно**

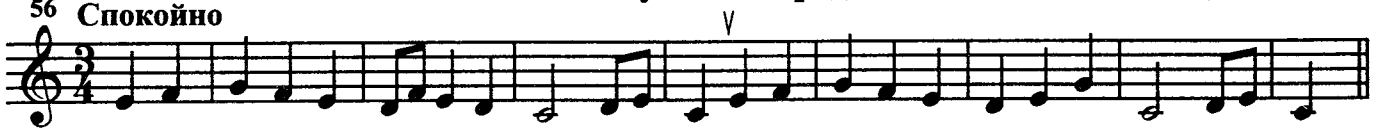

Ан. Александров. "Зорька"

57 **Неторопливо**

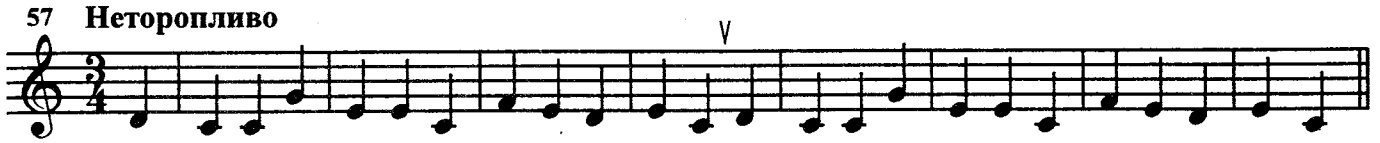

Тональность соль мажор

Русская народная песня "Ай, на горе дуб, дуб"

58 **Оживлённо**

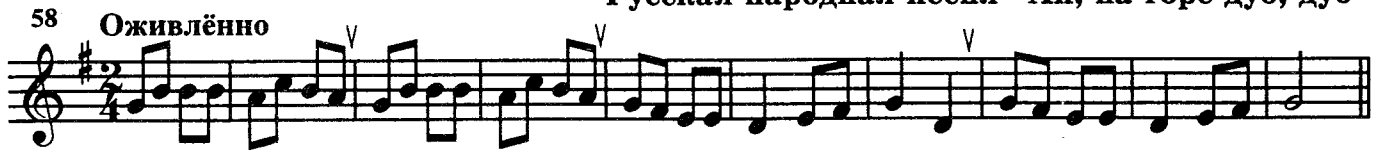

Русская народная песня "На горе лужок"

59 **Спокойно**

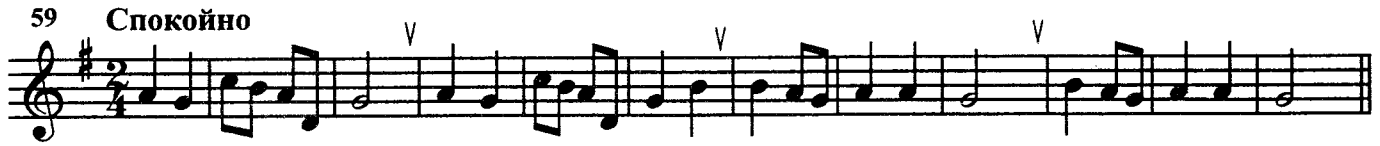

Украинская народная песня "Журавель"

60 **Скоро**

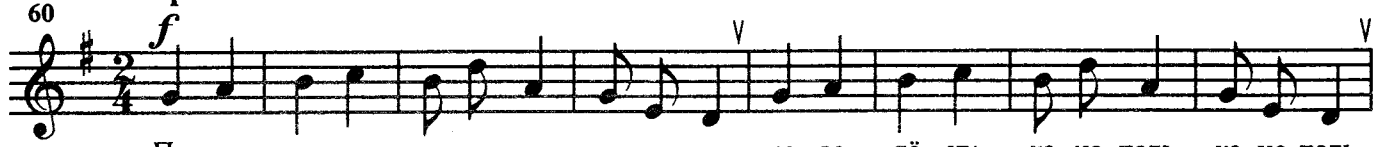

По - ва - дил - ся жу - ра - вель, жу - ра - вель на зе - лё - ну ко - но - пель, ко - но - пель.

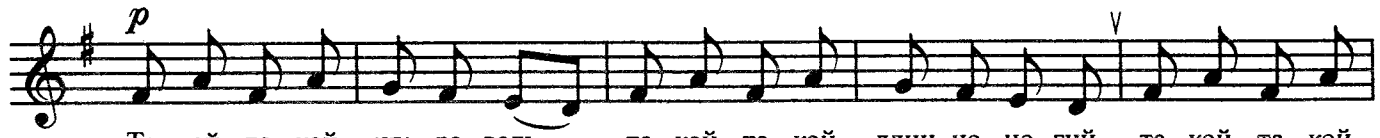

Та - кой, та - кой жу - ра - вель, та - кой, та - кой длин - но - но - гий, та - кой, та - кой

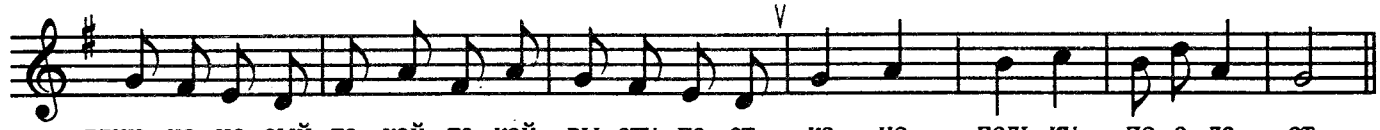

длин - но - но - сый, та - кой, та - кой вы - сту - па - ет, ко - но - пель - ку по - е - да - ет.

Украинская народная песня "Цветёт наш роскошный сад"

61 Не скоро

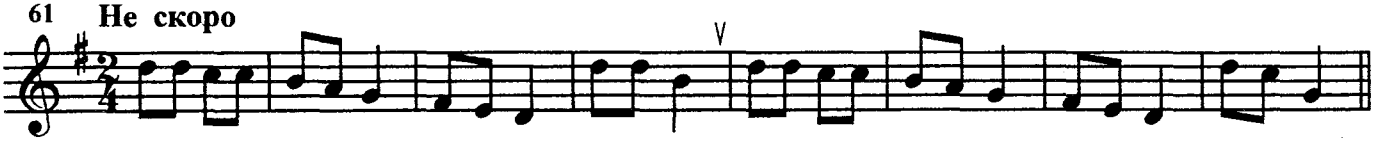

Украинская народная песня "По дороге жук, жук"

62 Оживлённо

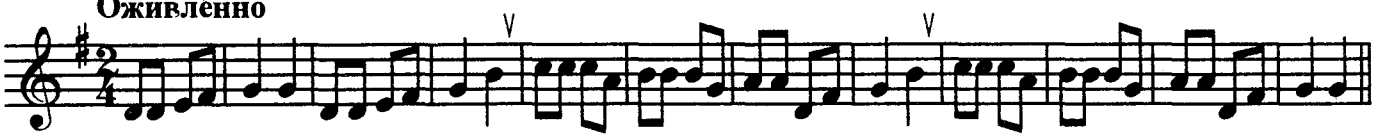

Немецкая народная песня "Хохлатка"

63 Не спеша

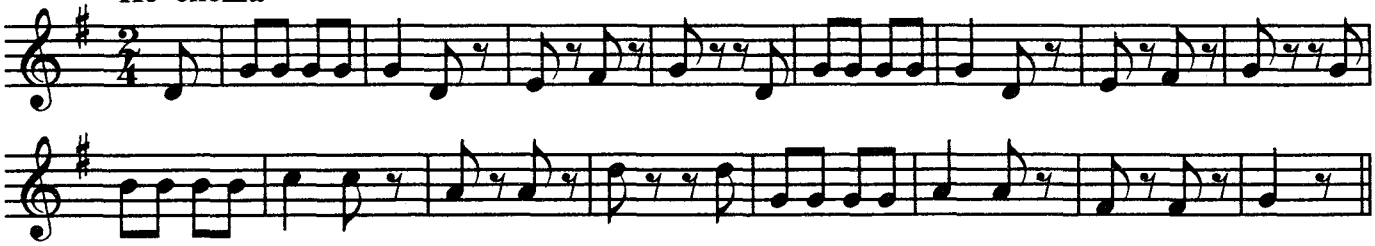

В. Блага. "Чудак"

64 Подвижно

Русская народная плясовая

65 Умеренно скоро

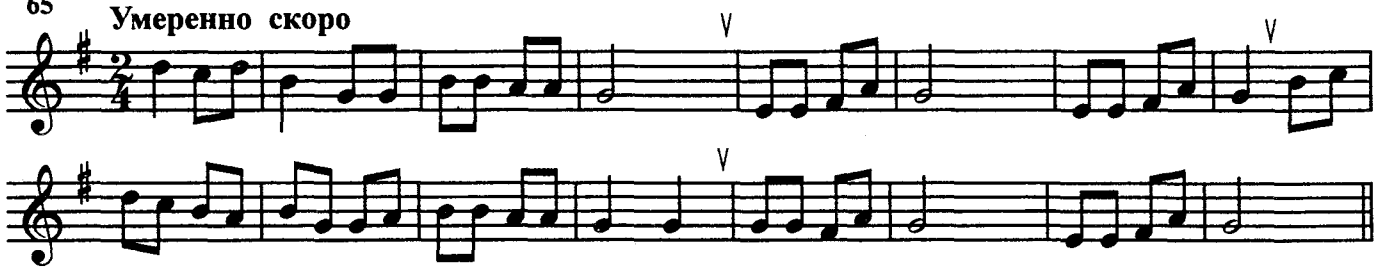

Тональность фа мажор

Детская песенка "Синичка"

66 Умеренно

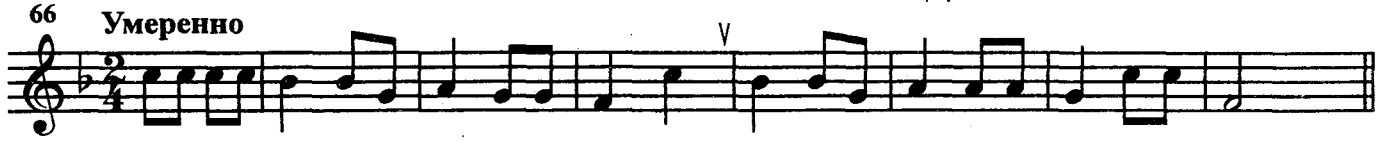

М. Красев. "Топ-топ"

67 Медленно

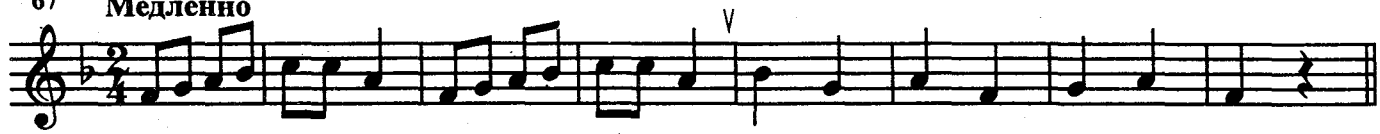

Русская народная песня "На горе-то калина"

68 **Скоро**

На го - ре - то ка - ли - на, под го - ро - ю ма - ли - на.

Ну что ж, ко - му де - ло, ка - ли - на, ну ко - му ка - ко - е де - ло, ма - ли - на.

Русская народная песня "Ах улица, улица широкая!"

69 **Игриво**

f *mf* *f* *mf*

Башкирская народная песня "На лодочке"

70 **Не торопясь**

Украинская народная песня "Ой, катился кубарь"

71 **Умеренно**

М. Иорданский. "За работой"

72 **Умеренно**

Русская народная песня "Не летай, соловей"

73 **Умеренно**

Размер $\frac{4}{4}$

74

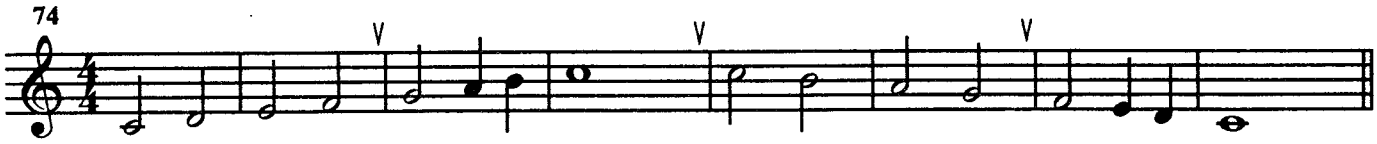

Грузинская народная песня

75 **Умеренно**

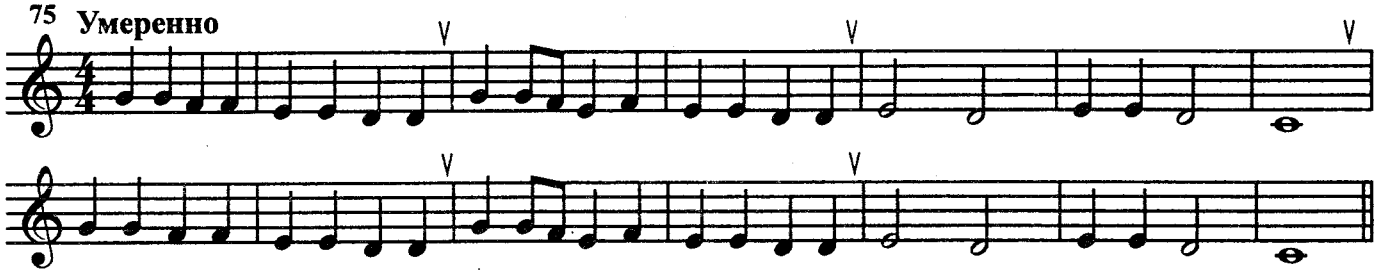

Чешская народная песня "Кукушечка"

76 **Шутливо**

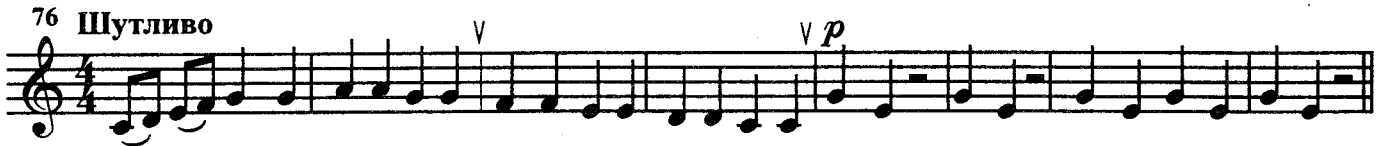

Где, ку - ку-шеч-ка, бы-ва-ла, что дав-но не ку-ко-ва-ла? Ку-ку! Ку-ку! Ку-ку, ку-ку, ку-ку!

М. Раухвергер. "Воробей"

77 **Умеренно скоро**

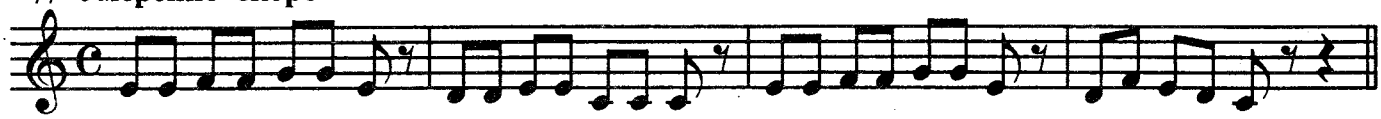

В. Герчик. "Дождик"

78 **Оживлённо**

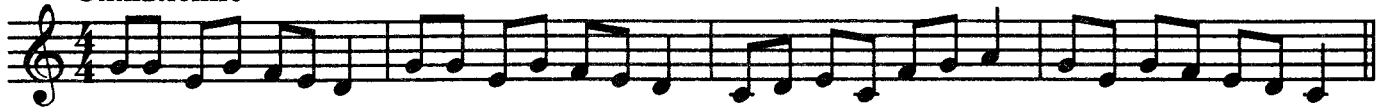

Украинская народная песня "Говорил мне отец"

79 **Скоро**

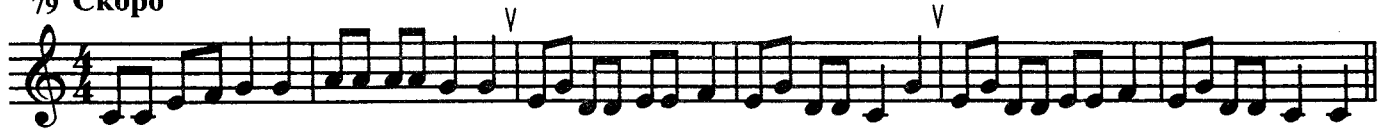

Детская песенка "Синичка"

80 **Умеренно**

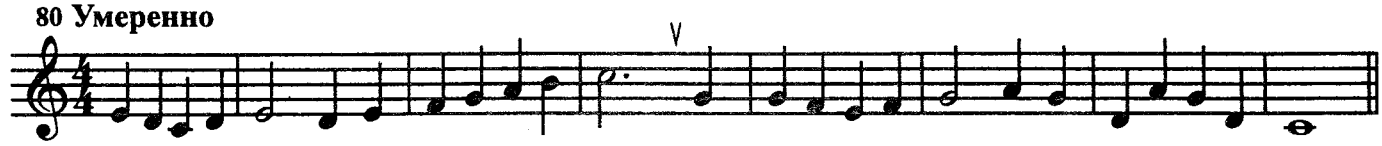

Грузинская народная песня "Сулико"

81 **Умеренно**

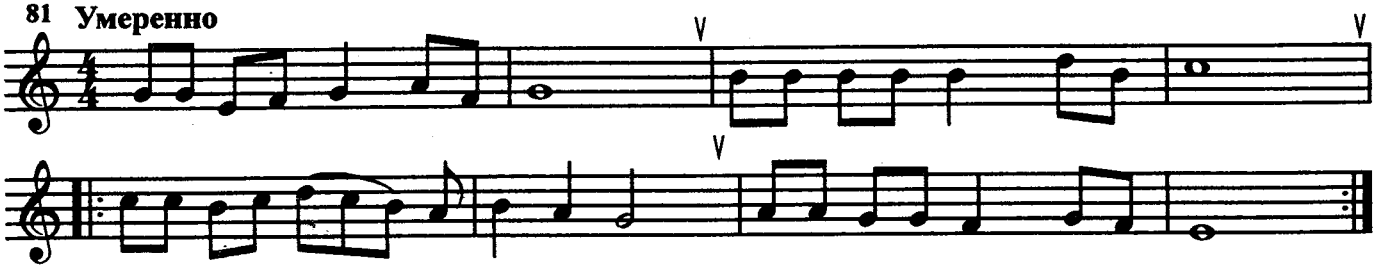

А. Гретри. "В лесу осёл с кукушкой"

82 **Не очень скоро**

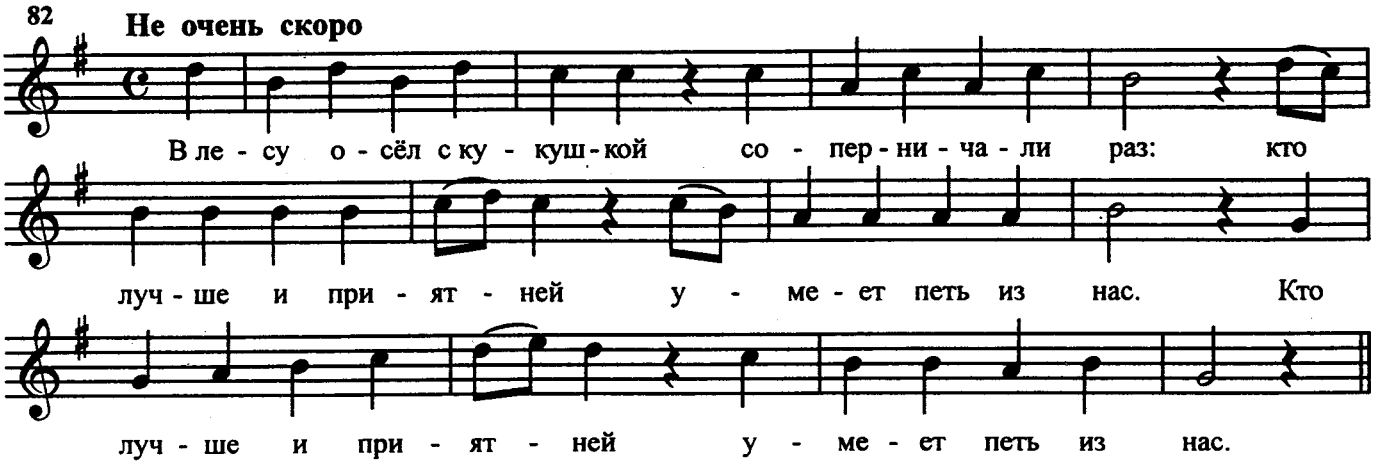

Молдавская народная песня "Наш цыган"

83 **Подвижно, шутливо**

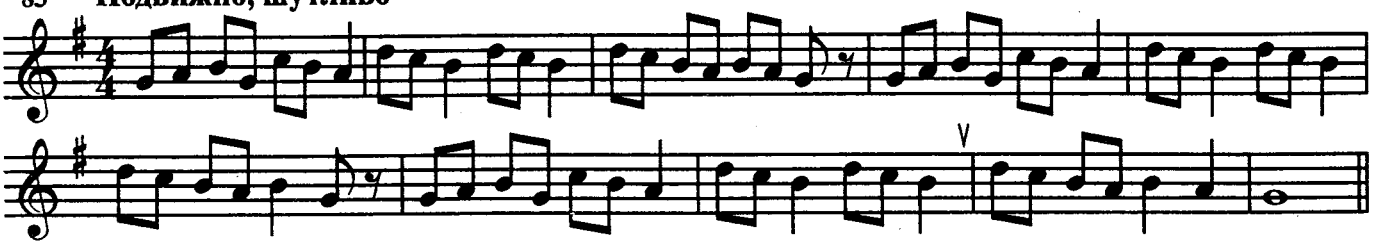

Белорусская народная песня "А на горе мак"

84 **Оживлённо**

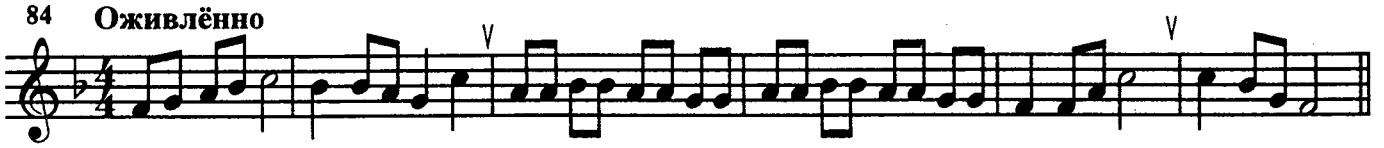

Русская народная песня "Все мы песни перепели"

85 **Бодро**

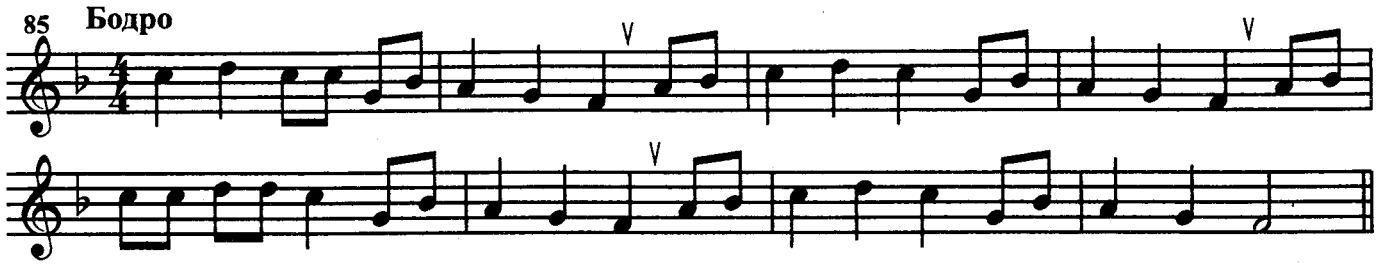

Украинская народная песня "Калач"

86 Довольно скоро

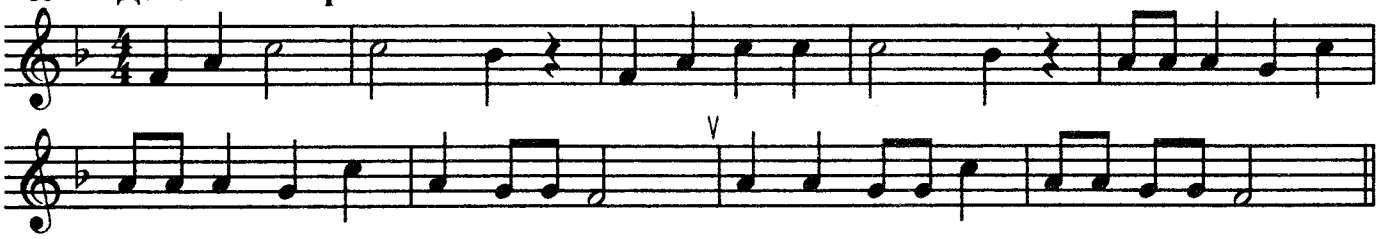

Тональность ре мажор

П. Козицкий. "Песня мая"

87 Весело

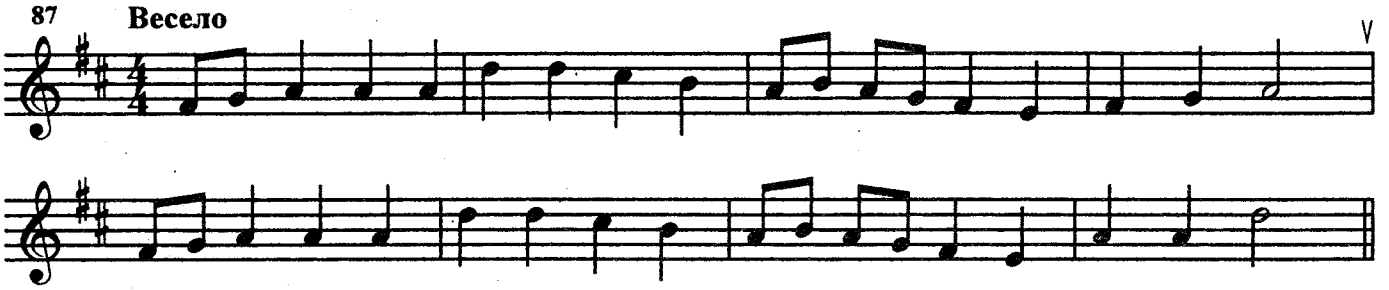

Л. Книппер. "Почему медведь зимой спит"

88 Весело и живо

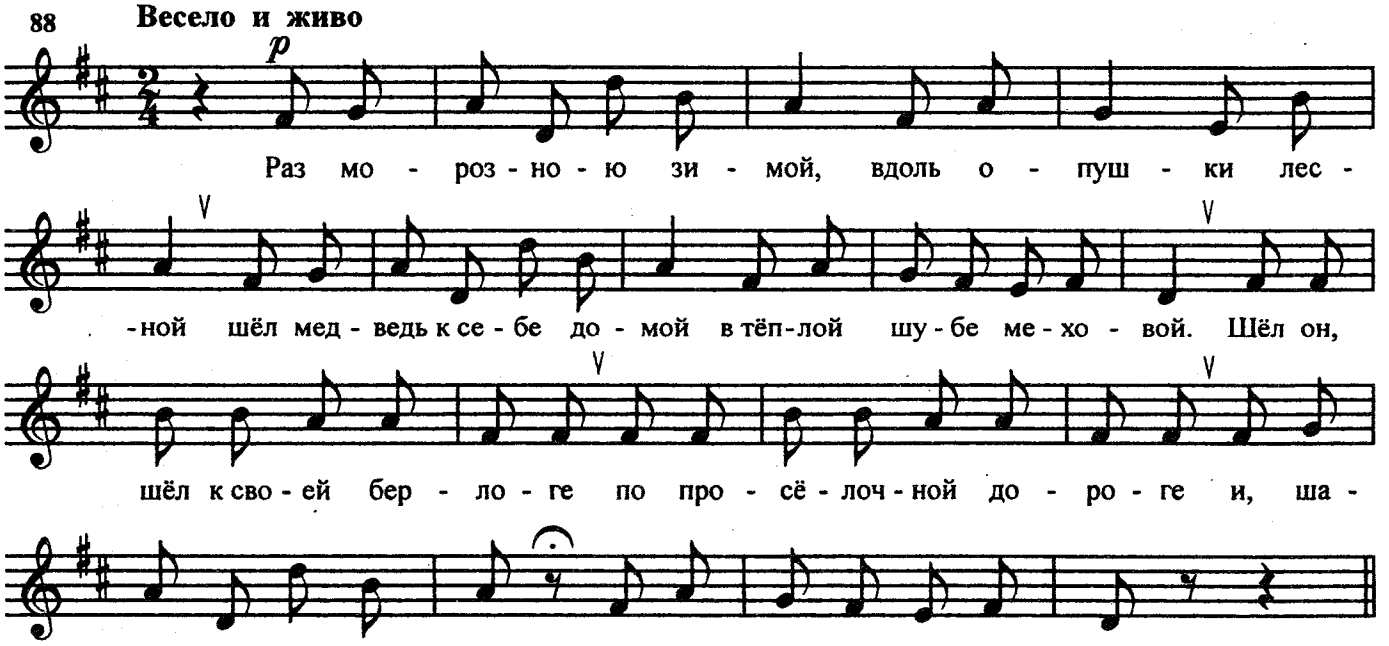

Ф. Лещинская. "Маляр"

89 Умеренно

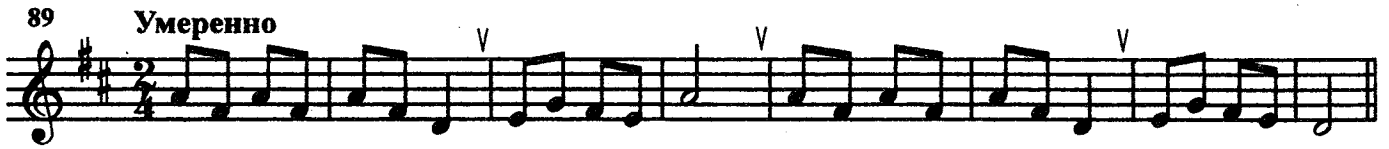

М. Глинка. "Иван Сусанин"

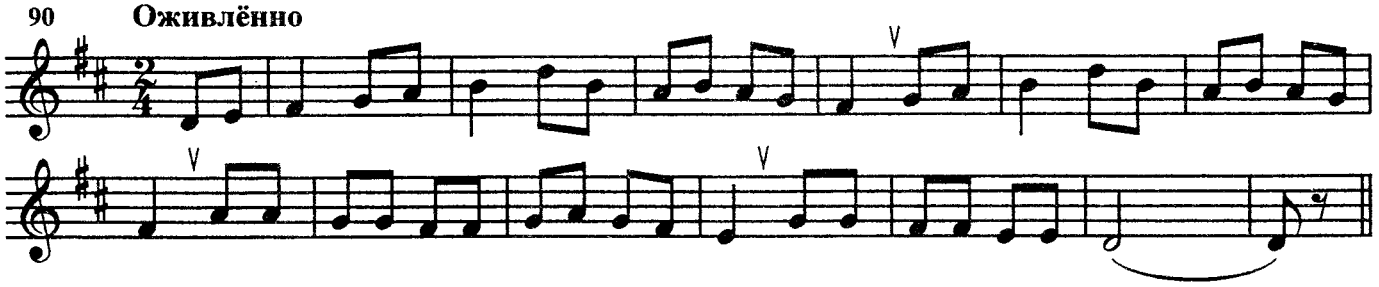

Чешская народная песня "Зелёная травушка"

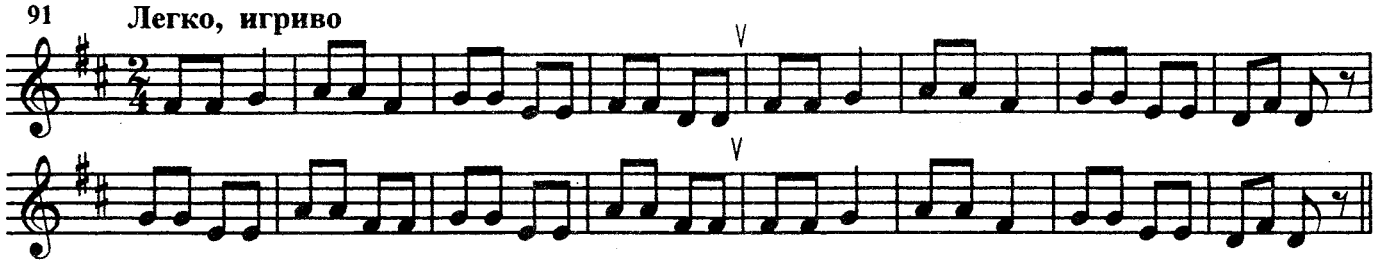

Русская народная песня "Около сырого дуба"

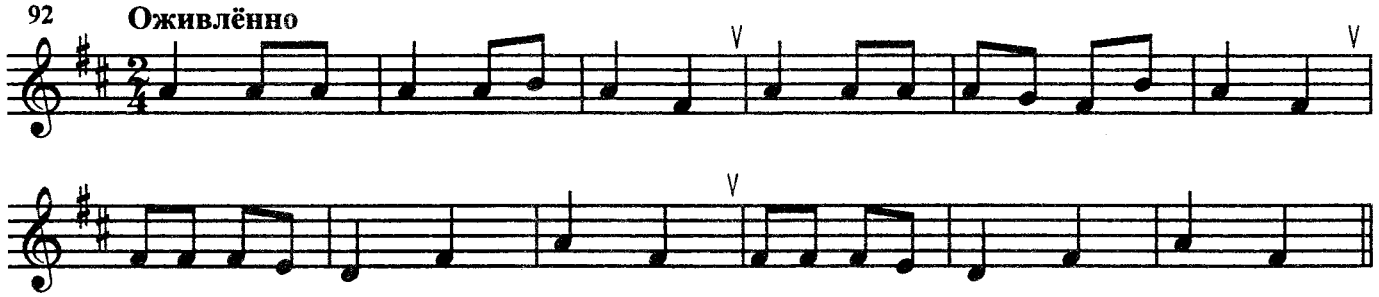

Украинская народная песня "Ой, лис к лисицам"

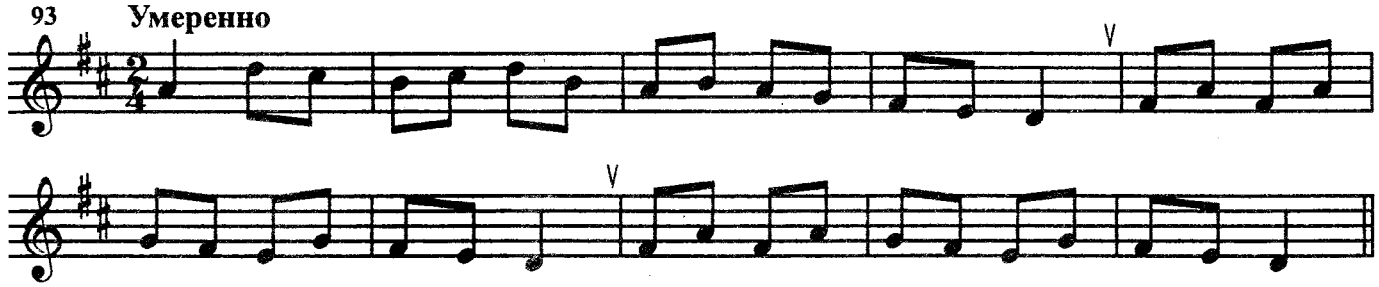

Белорусская народная песня "Вышел Ясь"

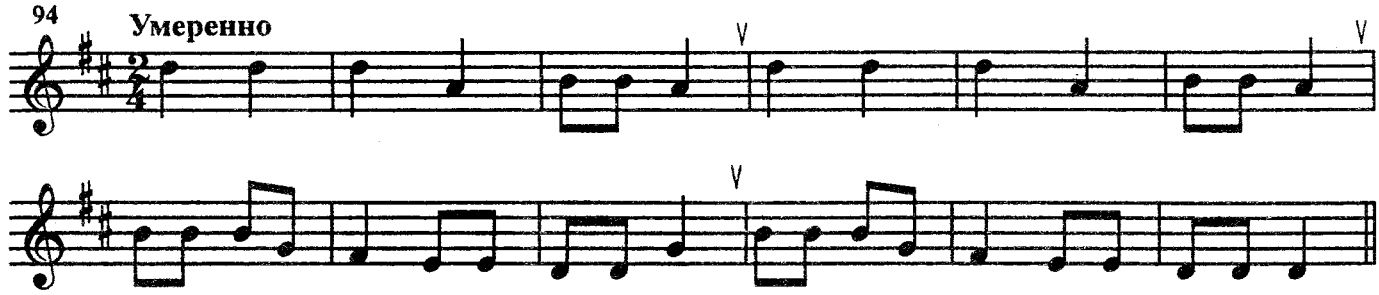

ВТОРОЙ КЛАСС

Тональность до мажор. Размеры $\frac{2}{4}$, $\frac{3}{4}$, $\frac{4}{4}$

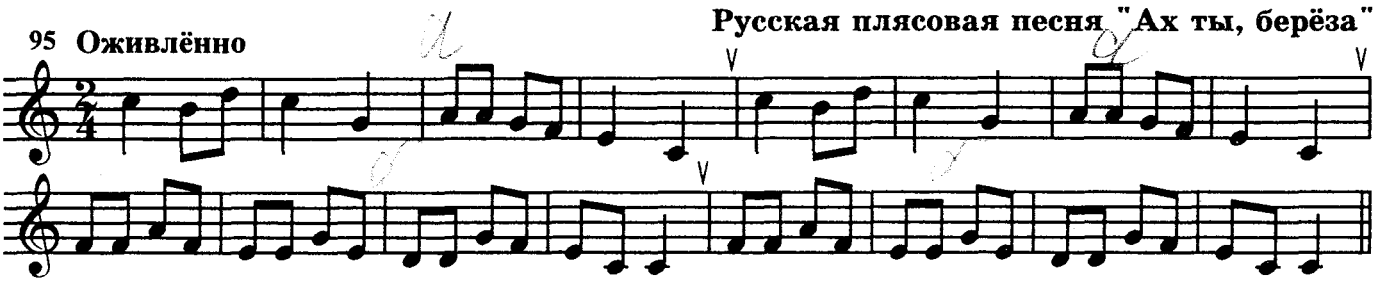

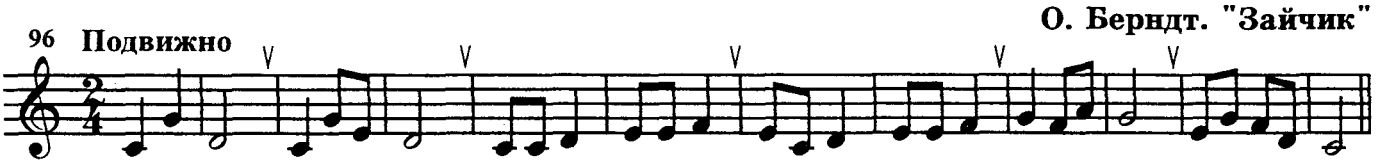

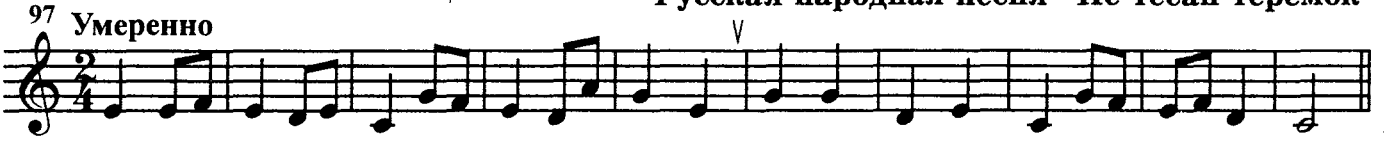

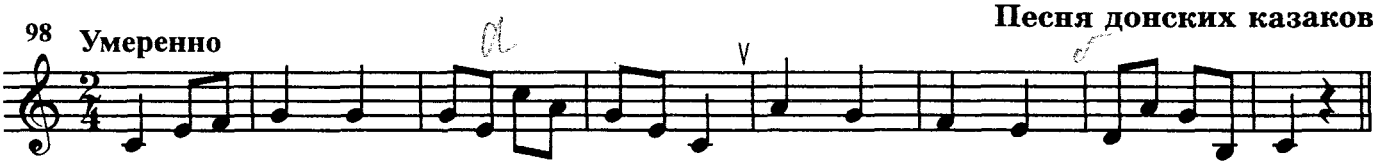

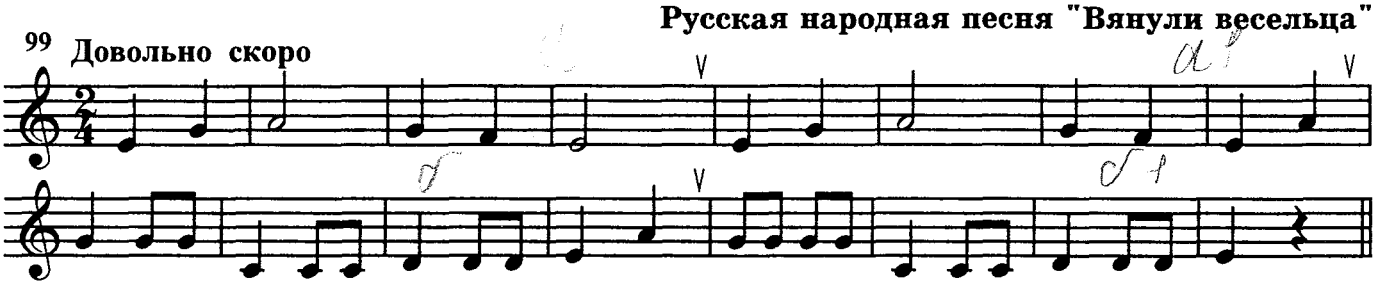

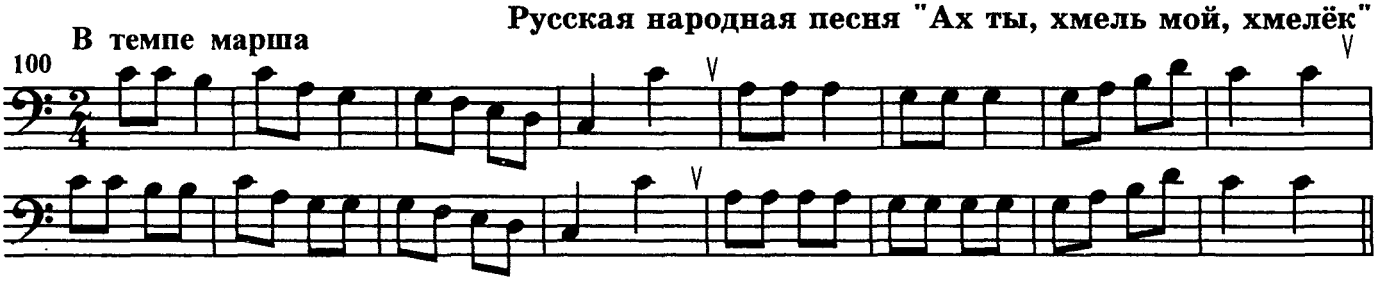

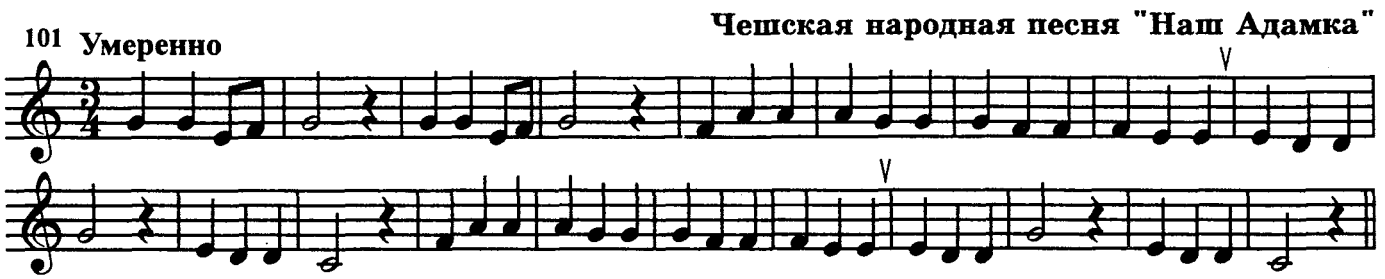

Польская народная песня

102 Умеренно

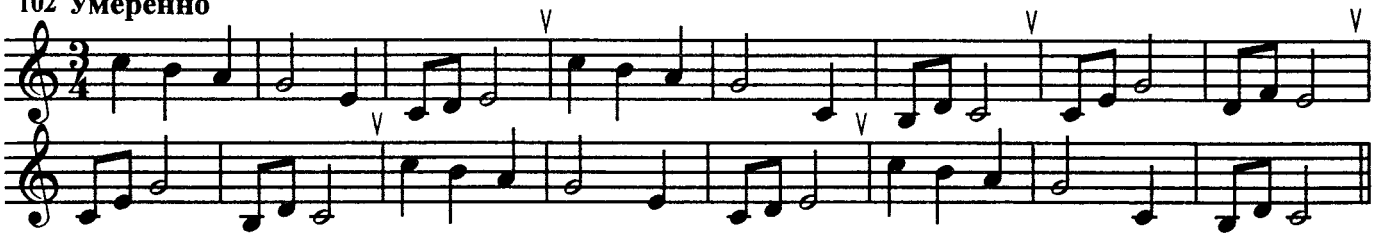

Белорусская народная песня "Ну, ну, ну, козёл"

103 Не скоро

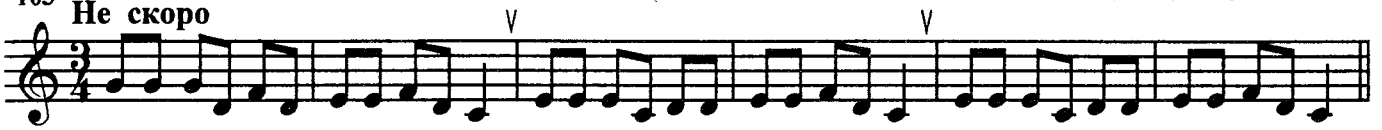

Русская народная песня "Воспомянем дружка милого"

104 Медленно

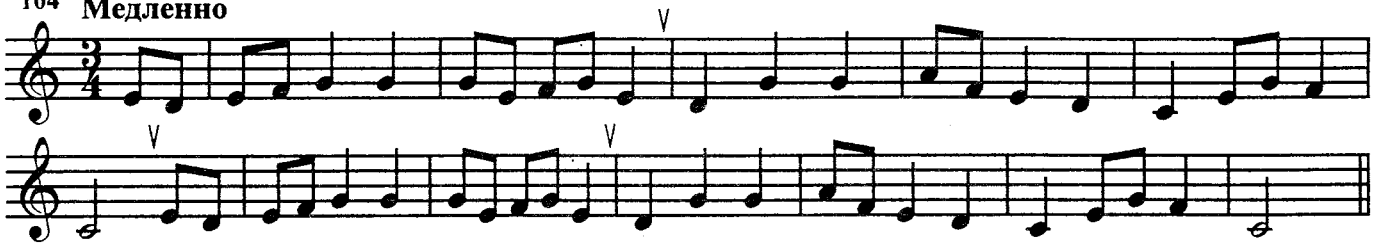

Л. ван Бетховен.
Шесть лёгких вариаций на швейцарскую песню

105 Умеренно

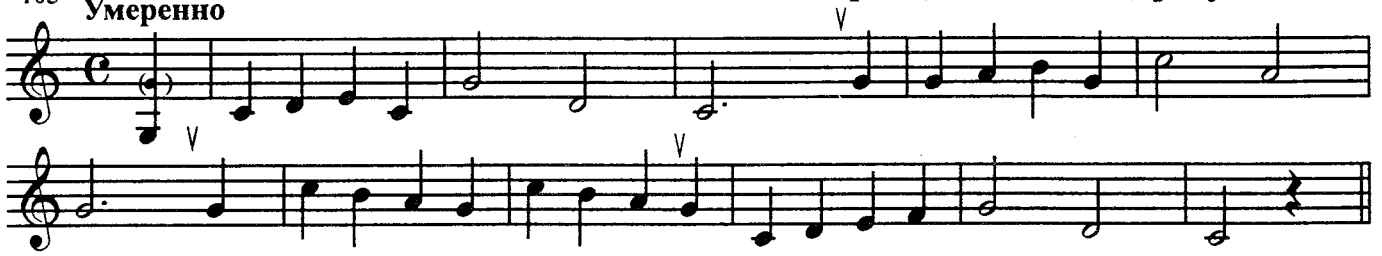

Русская народная песня "Во горнице, во светлице"

106

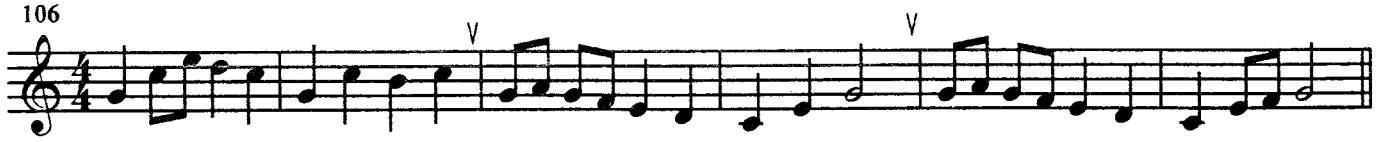

М. Климов. Первоначальное сольфеджио, № 90

107

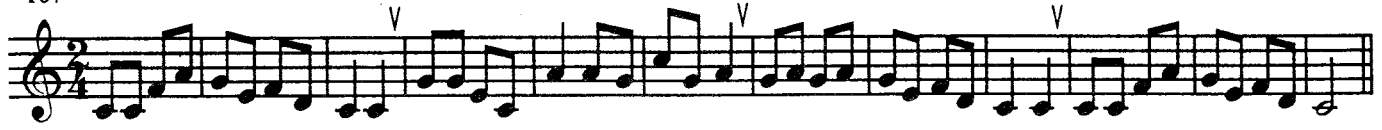

А. Штогаренко. "Шла колонна"

108 Весело

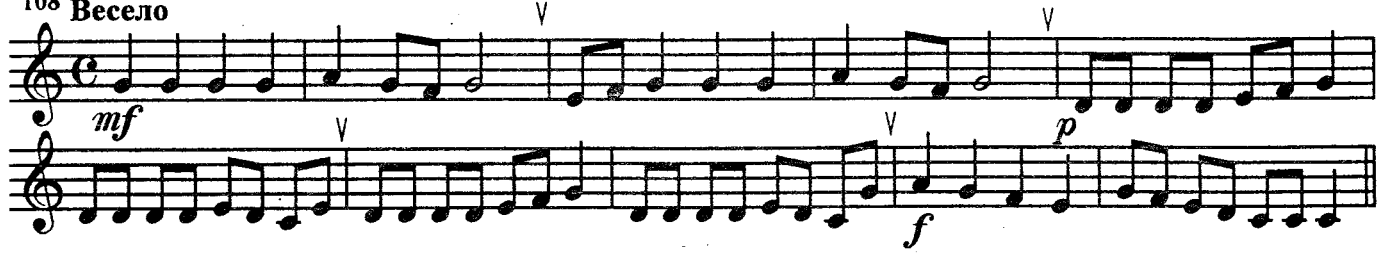

Тональность ля минор натуральный

Чешская народная песня "Убежал мой птенчик в поле"

109 Подвижно

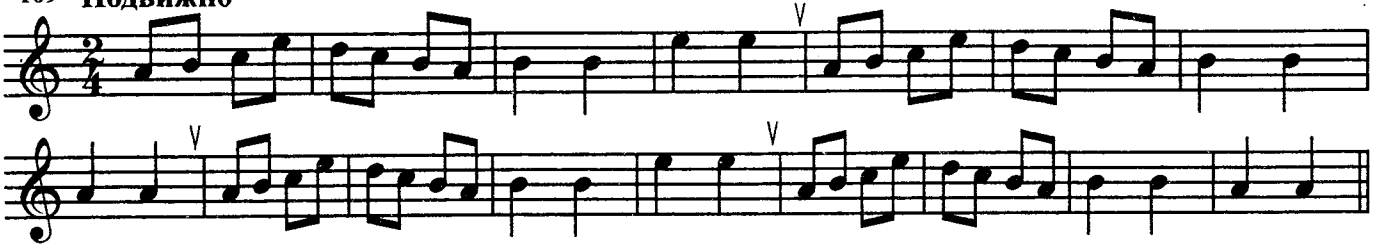

Белорусская народная песня "Перепёлочка"

110 Не спеша

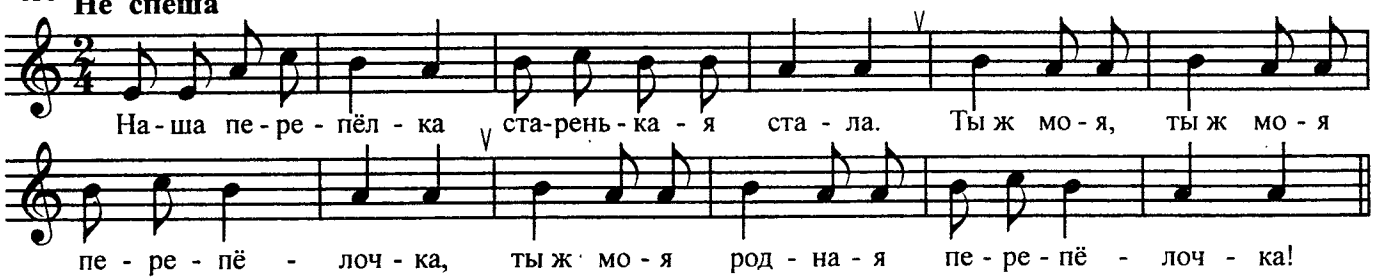

Украинская народная песня

111 Умеренно

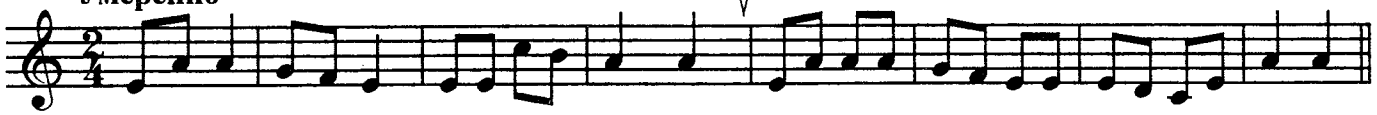

Украинская народная песня "Рано встали казаченьки"

112 Умеренно

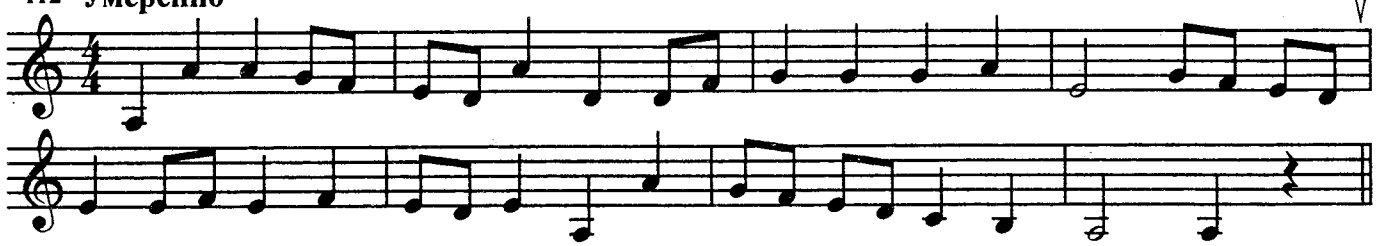

Украинская народная песня "В поле-поле"

113 Умеренно

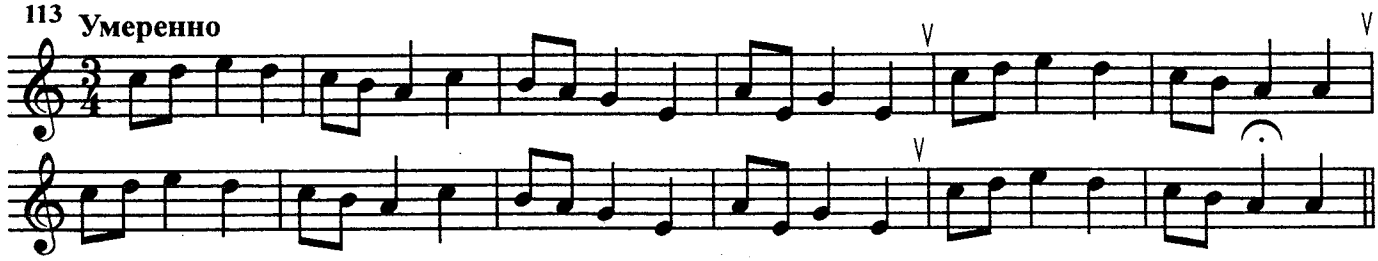

Русская народная песня
"Зелёная роща всю ночь прошумела"

114 Умеренно скоро

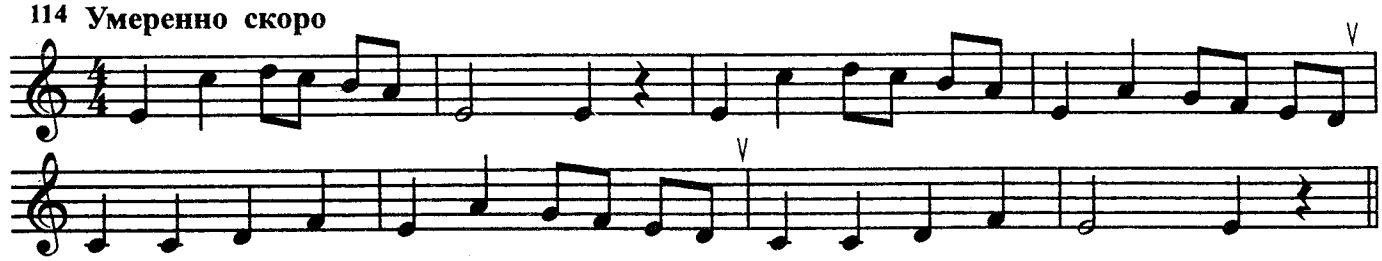

Тональность ля минор гармонический

Русская народная песня "Песня бобыля"

115 **Умеренно**

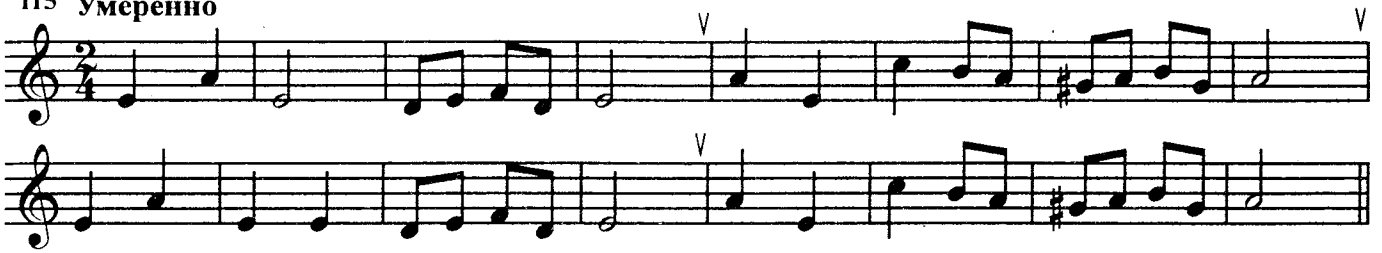

Чешская народная песня "Мне моя матушка говорила"

116 **Довольно скоро**

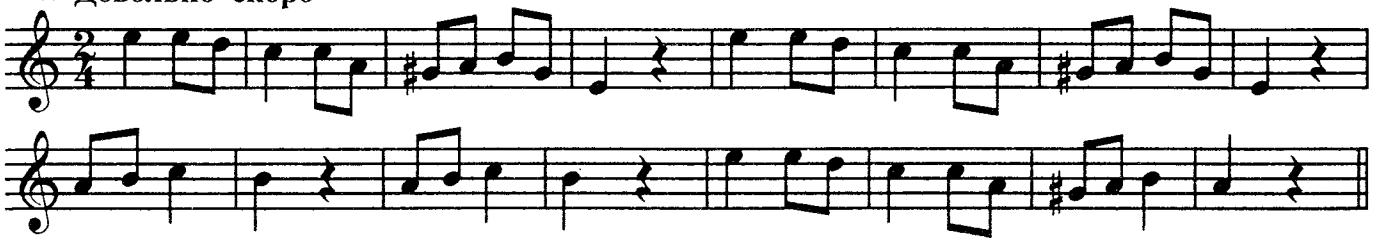

Русская народная песня "Как на улице шумят"

117 **Довольно скоро**

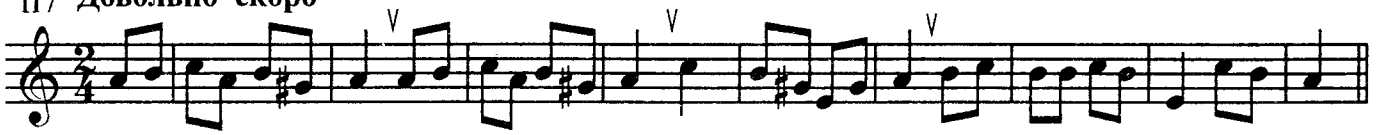

Русская народная песня "Как ходил, гулял Ванюша"

118 **Оживлённо**

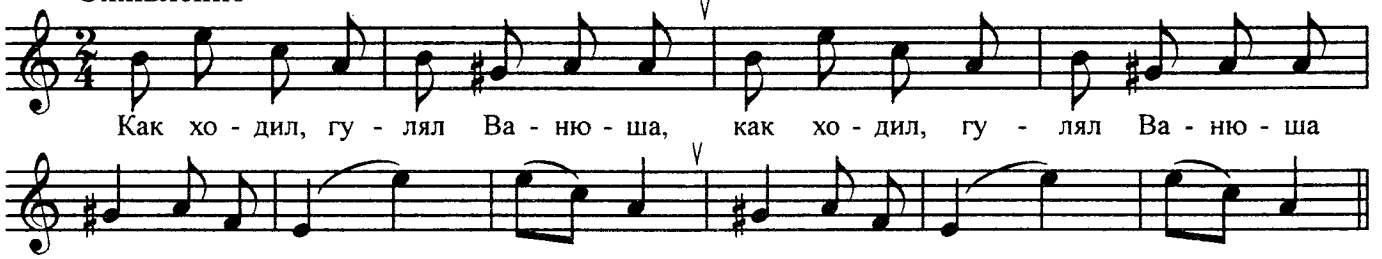

Русская народная песня "Ах, молодость, молодость"

119 **Скоро**

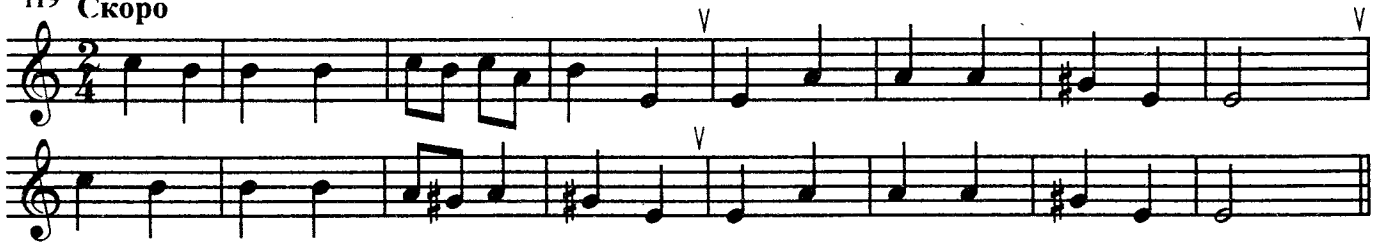

Чешская народная песня "Как я поеду через тот лес"

120 **Протяжно**

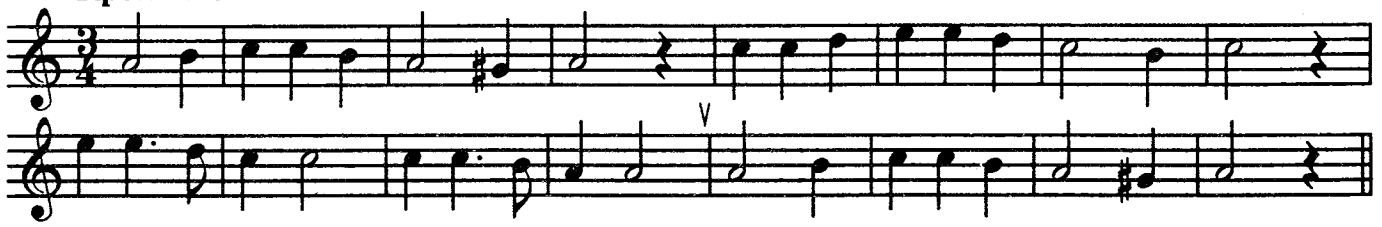

Украинская народная песня

121 Скоро

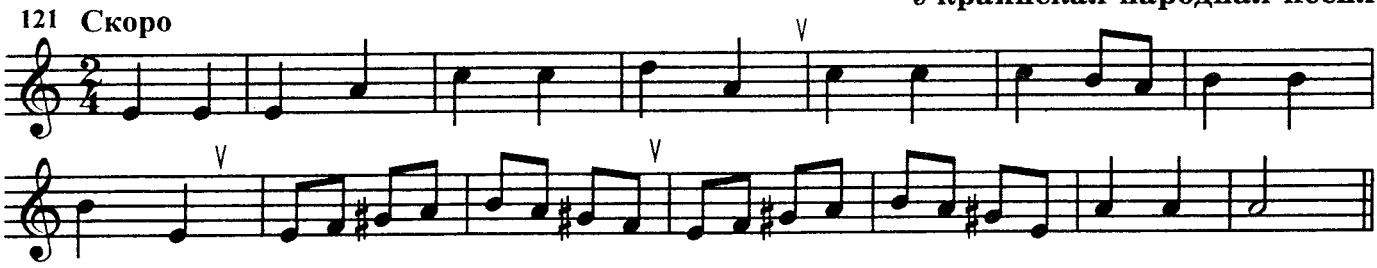

Тональность ля минор мелодический

122 Умеренно

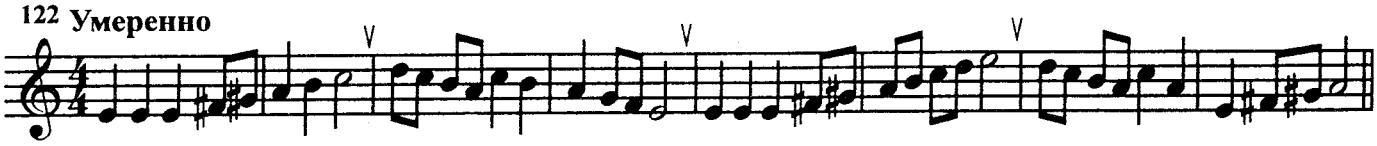

Русская народная песня "Ах, на что ж было по горам ходить"

123 Умеренно

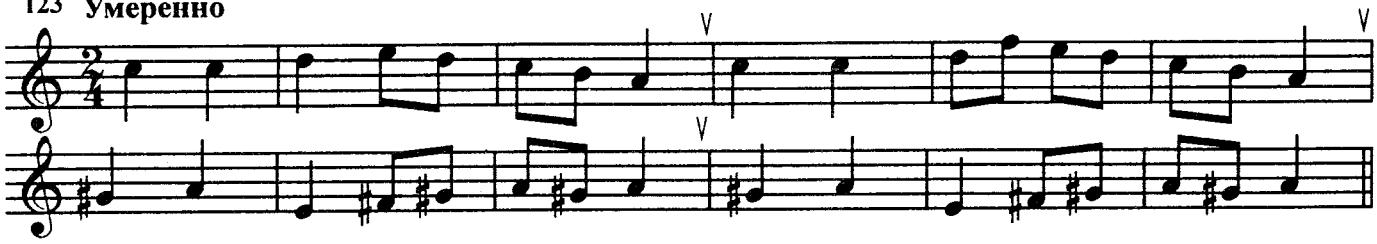

М. Анцев. "Нива"

124 Спокойно

mf

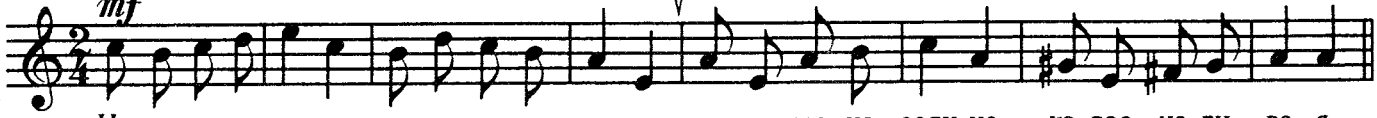

Ни-ва, мо-я ни-ва, ни-ва зо-ло - та - я, зре-ешь ты на солн-це, ко-лос на-ли - ва - я.

Русская народная песня "Сиротинушка"

125 Умеренно

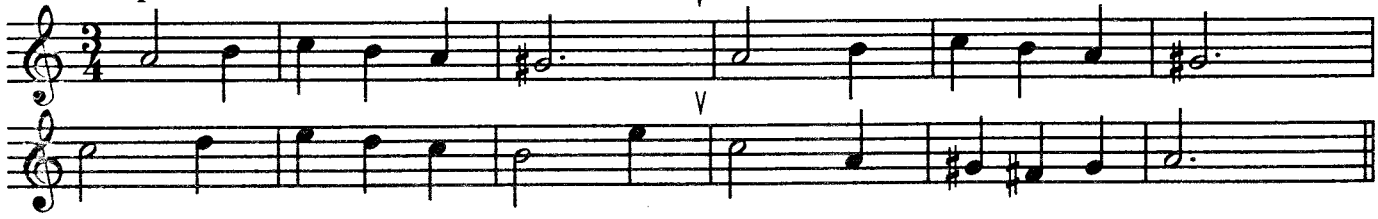

А. Варламов. Вальс № 1

126 Темп вальса

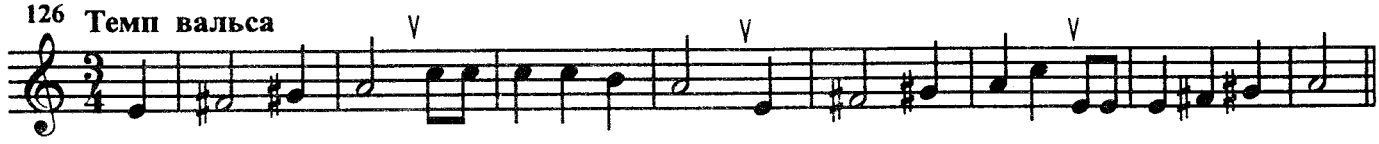

Русская народная песня
"Где ни взялся тут младенек сокол"

127 Оживлённо

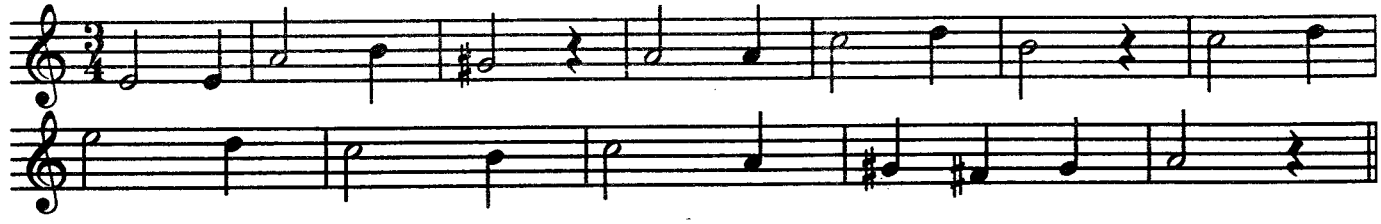

Четверть с точкой

128

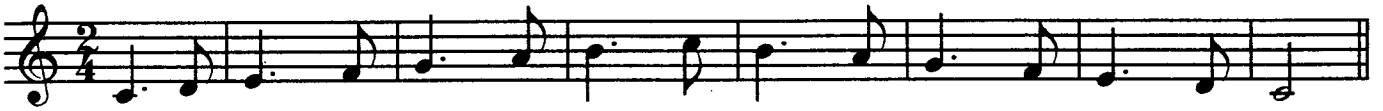

Русская народная песня "Как во поле белый лён"

129

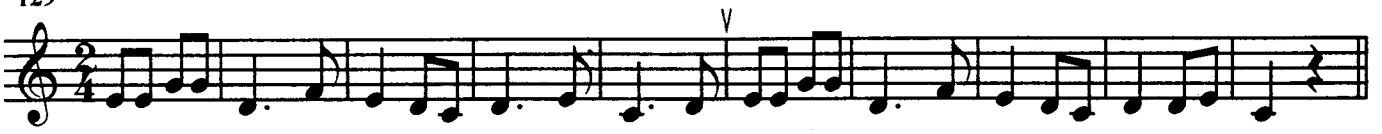

Русская народная песня "Ах, сени, сени, сени новые"

130 Оживлённо

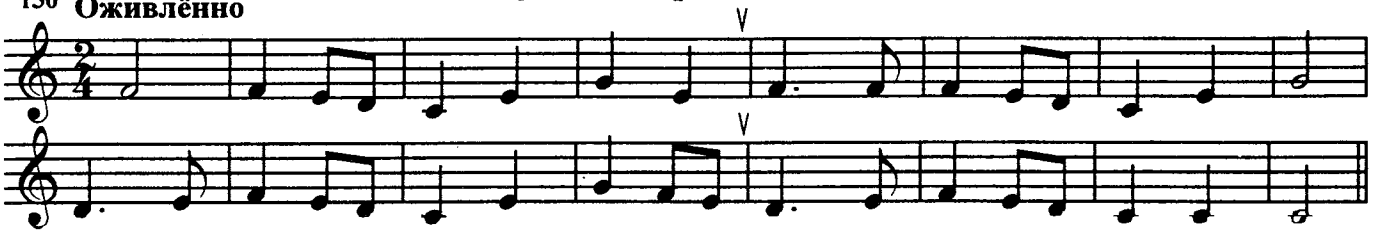

Русская народная песня "Перед весной"

131 Оживлённо

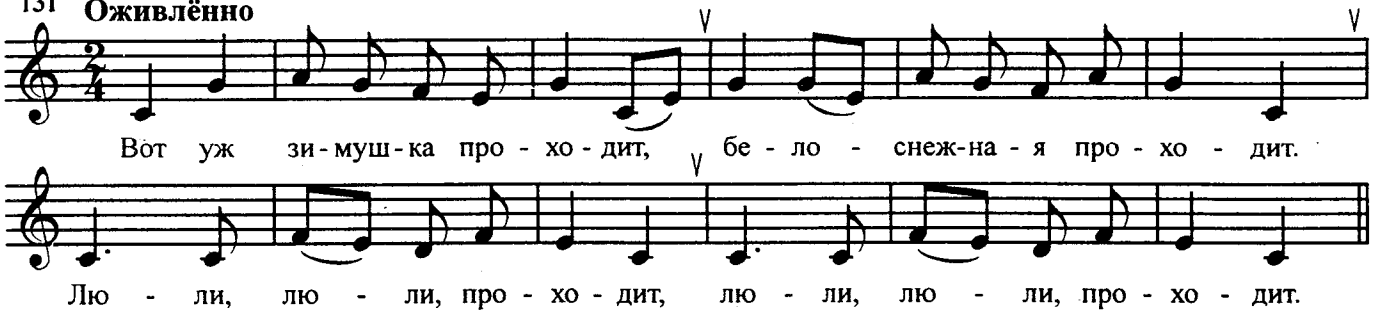

Русская народная песня "На горе-то лён"

132 Скоро, весело

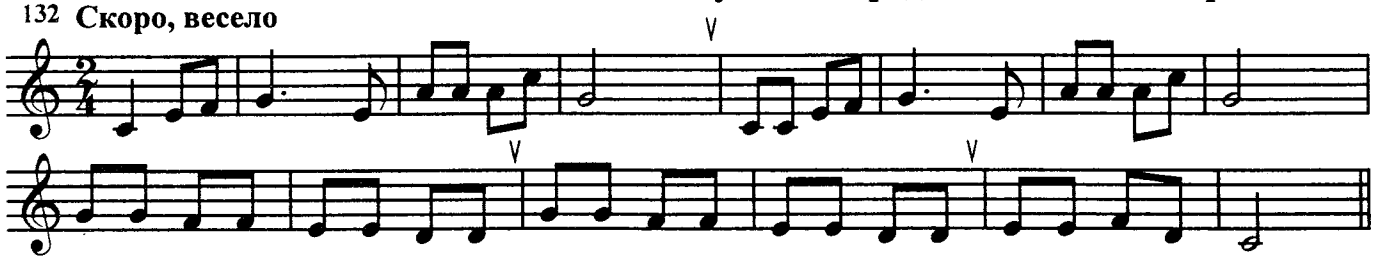

Русская народная песня " Со вьюном я хожу"

133 Не очень скоро

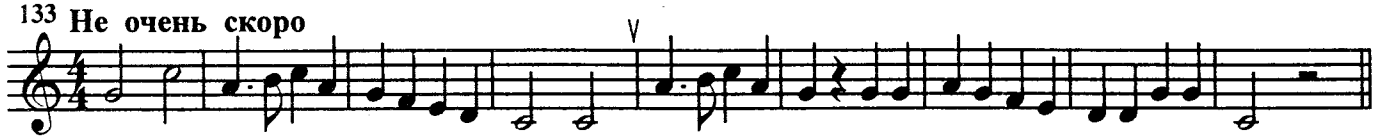

Русская народная песня "Как проходит дорогая"

134 Умеренно

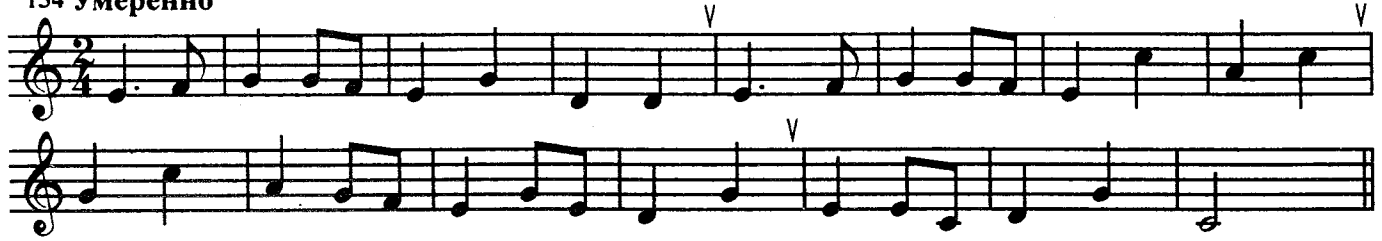

Русская народная песня "Снеги белые, пушистые"

135 **Умеренно**

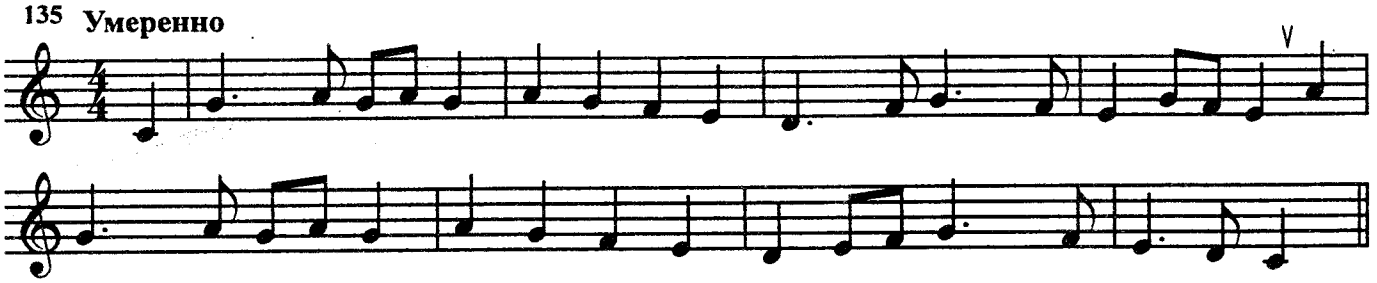

М. Глинка. "Руслан и Людмила"

136 **Умеренно**

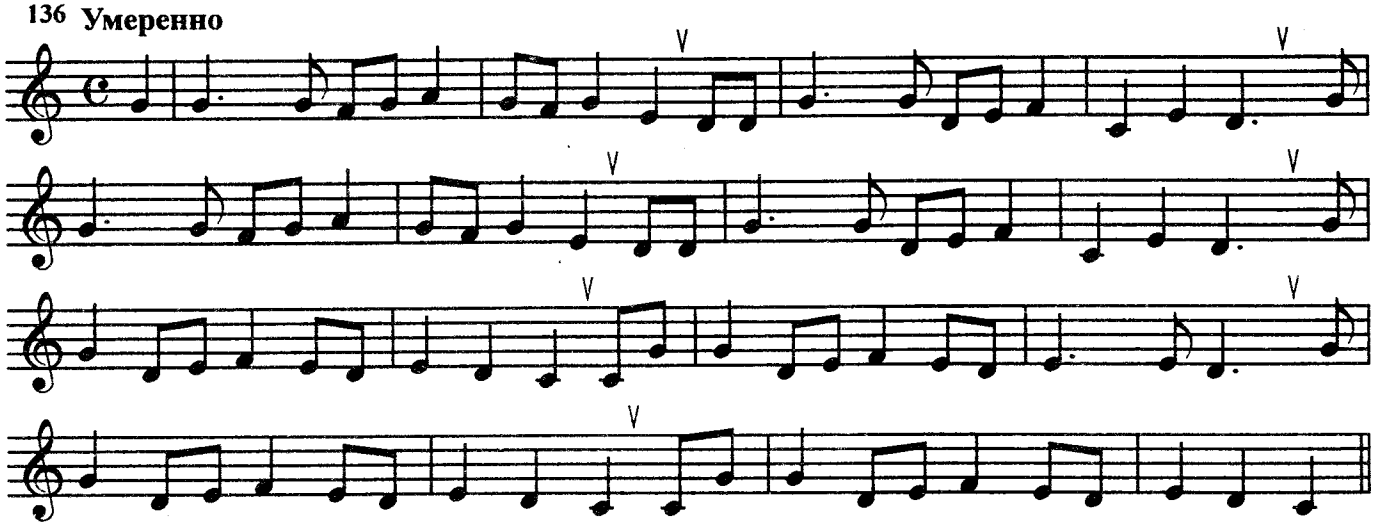

Русская народная песня "Полно, полно вам, ребята"

137 **Не очень медленно**

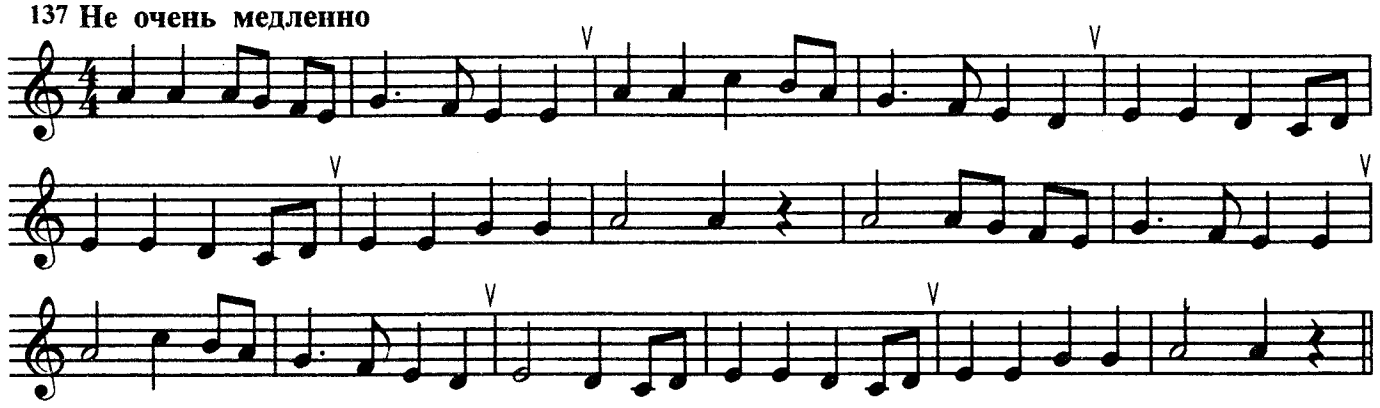

Белорусская народная песня "Ох ли мне, ох"

138 **Медленно**

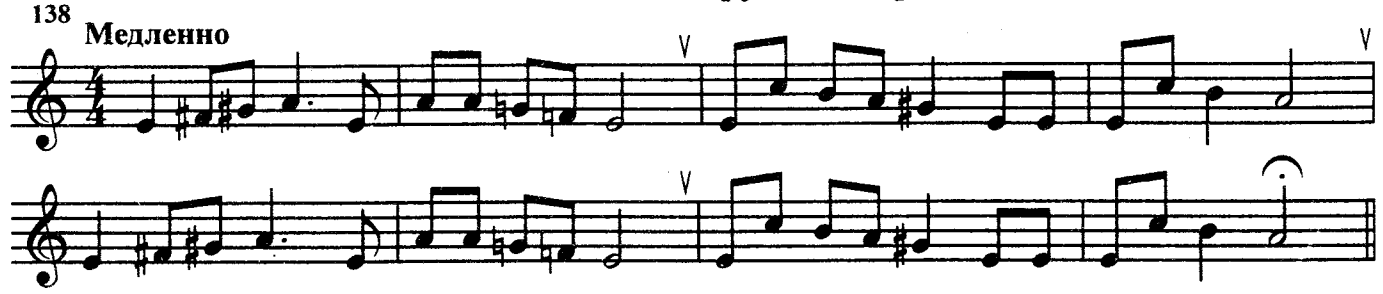

Тональности соль мажор и ми минор

Русская народная песня "Пойду, млада, по Дунаю"

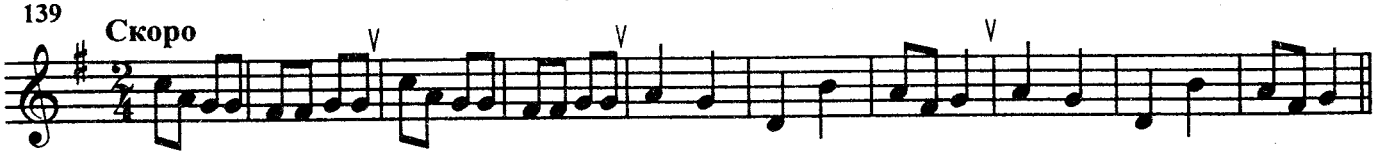

Русская народная песня "На улице дождь, дождь"

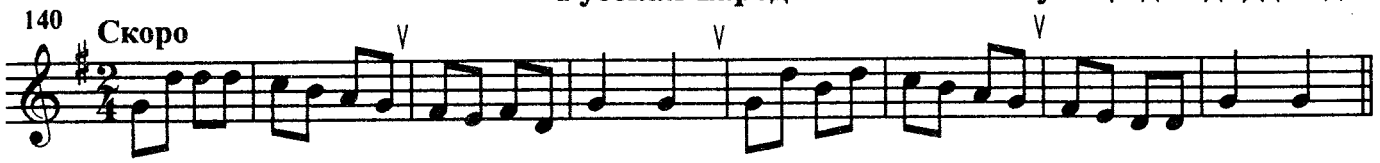

Г. Лобачёв. Детская песня "Кот Васька"

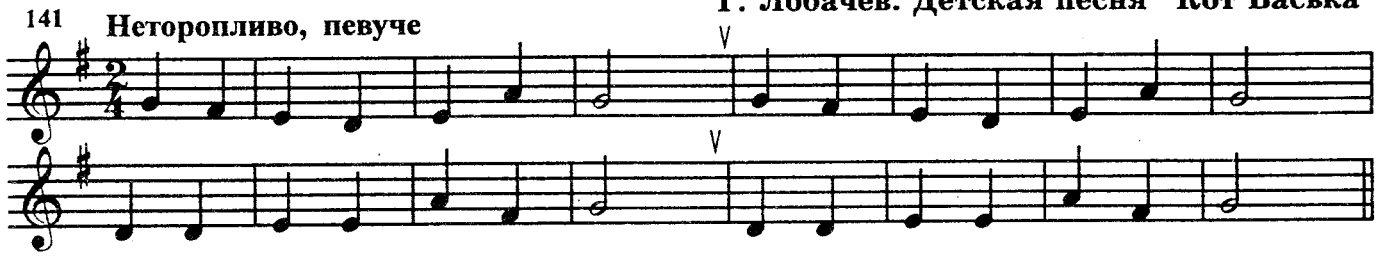

Русская народная песня "Весна, весна красная"

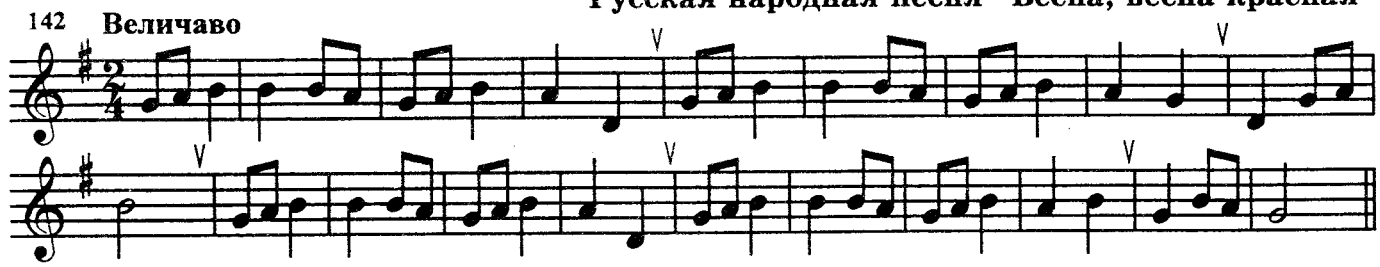

Русская народная песня "Пойду ль я, выйду ль я"

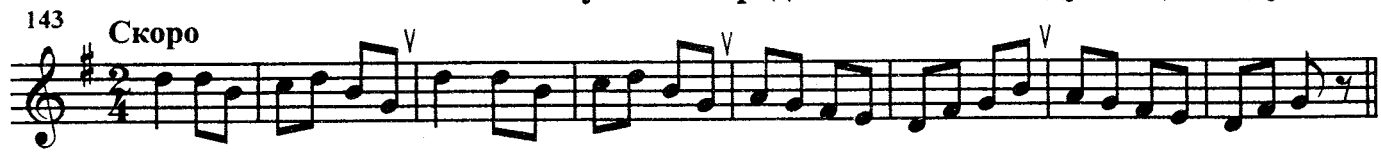

М. Красев. "Курочка с цыплятами"

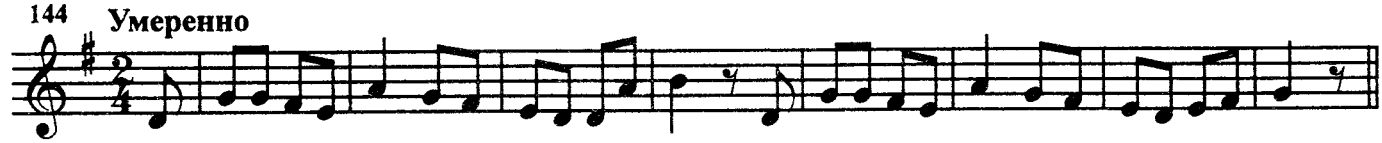

Русская народная песня "Свет-Иван, он лужочком идёт"

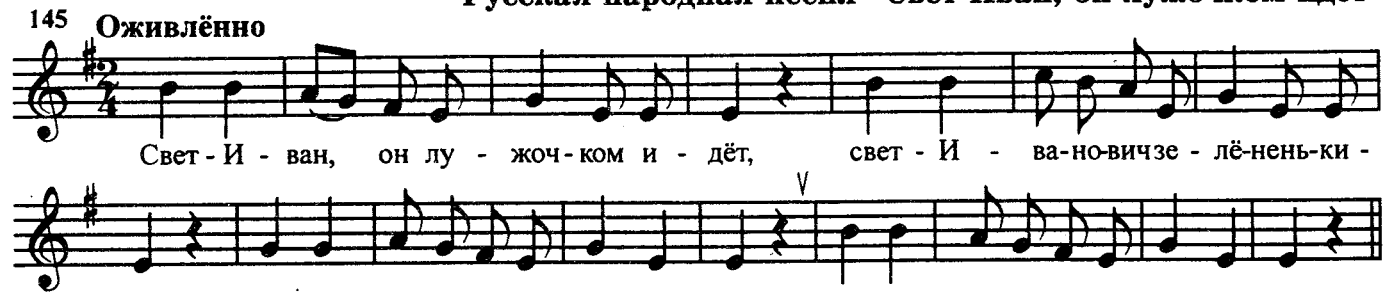

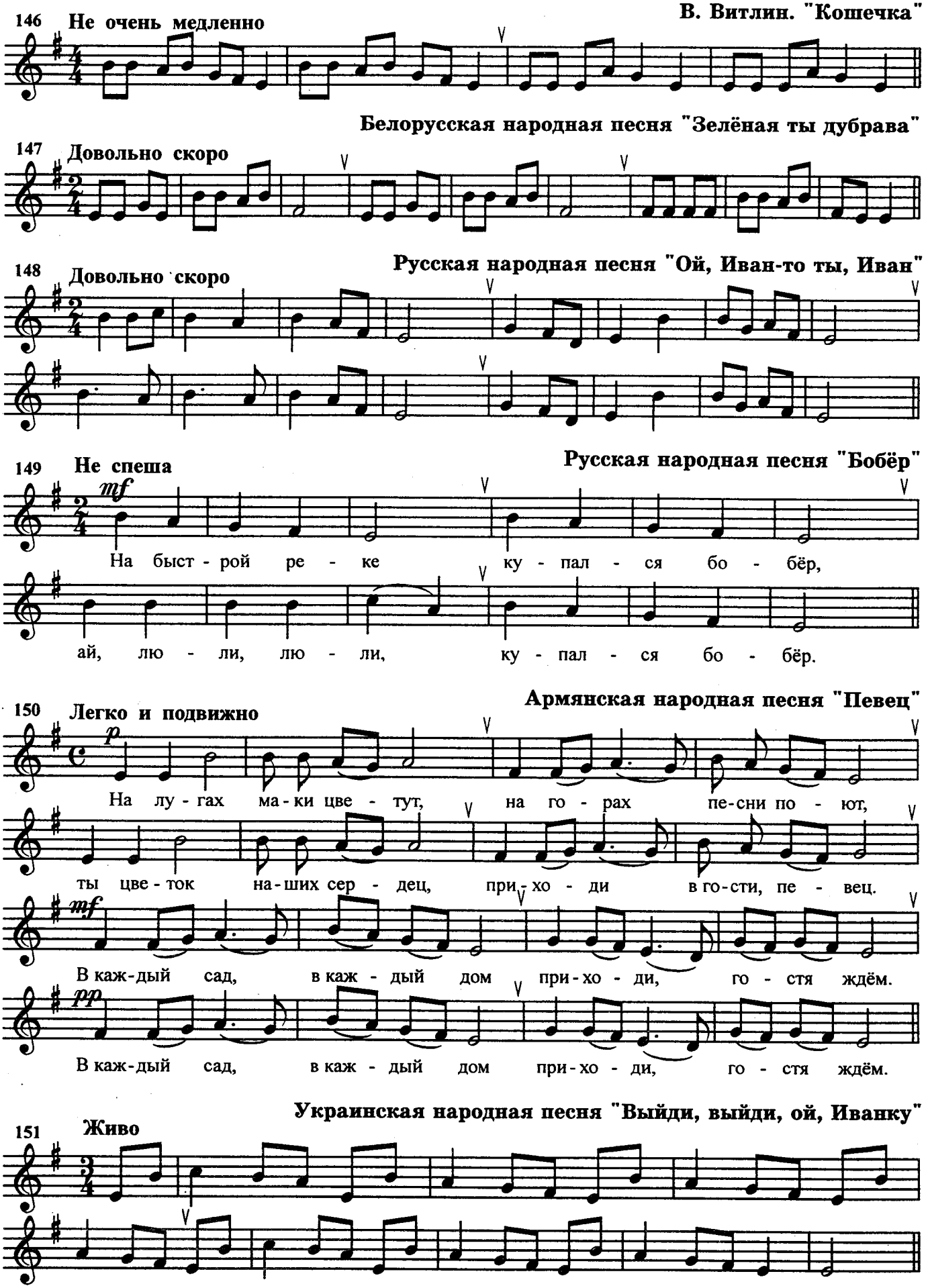
146 Не очень медленно
В. Витлин. "Кошечка"
Белорусская народная песня "Зелёная ты дубрава"
147 Довольно скоро
Русская народная песня "Ой, Иван-то ты, Иван"
148 Довольно скоро
Русская народная песня "Бобёр"
149 Не спеша
mf
На быст - рой ре - ке ку - пал - ся бо - бёр,
ай, лю - ли, лю - ли, ку - пал - ся бо - бёр.
Армянская народная песня "Певец"
150 Легко и подвижно
p
На лу - гах ма - ки цве - тут, на го - рах пе - сни по - ют,
ты цве - ток на - ших сер - дец, при - хо - ди в го - сти, пе - вец.
mf
В каж - дый сад, в каж - дый дом при - хо - ди, го - стя ждём.
pp
В каж - дый сад, в каж - дый дом при - хо - ди, го - стя ждём.
Украинская народная песня "Выйди, выйди, ой, Иванку"
151 Живо

Русская народная песня "Утушка луговая"

152 **Умеренно**

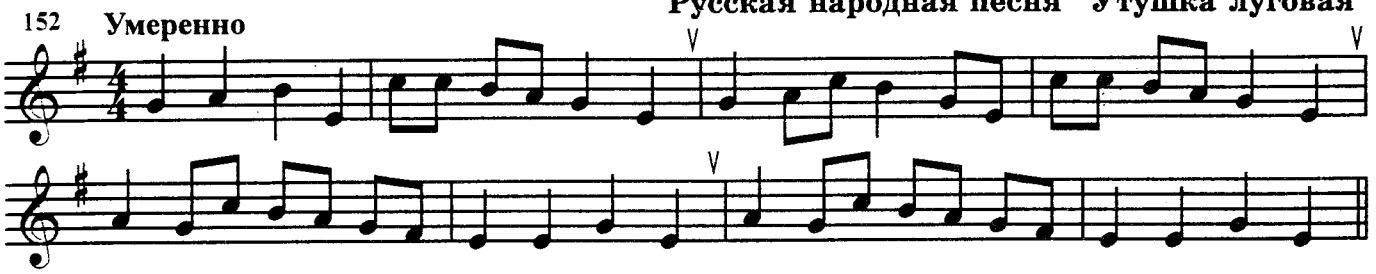

Польская народная песня "Висла"

153 **Спокойно**

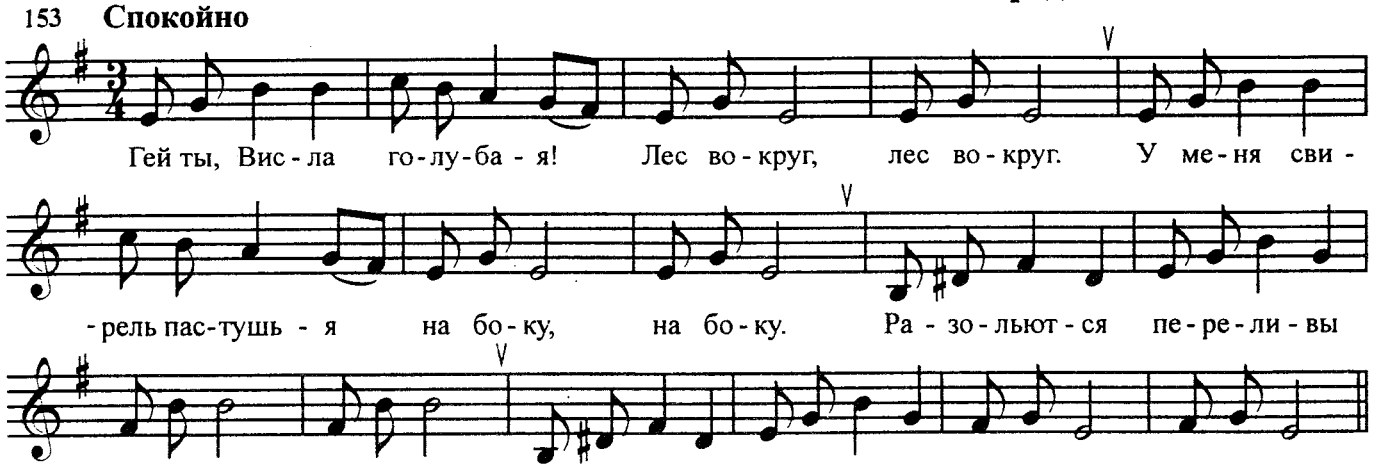

Тональности фа мажор и ре минор

Русская народная песня "Как у нас-то козёл"

154 **Не очень скоро**

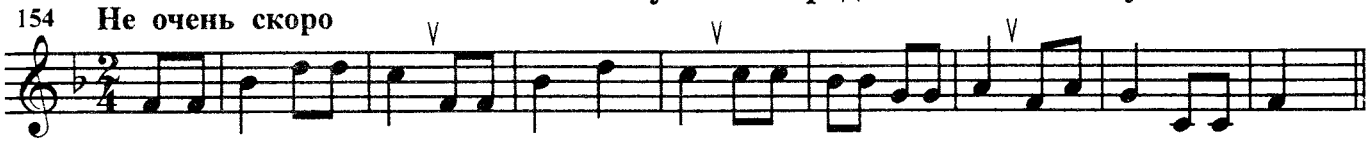

В. Карасёва. "Зима"

155 **Умеренно**

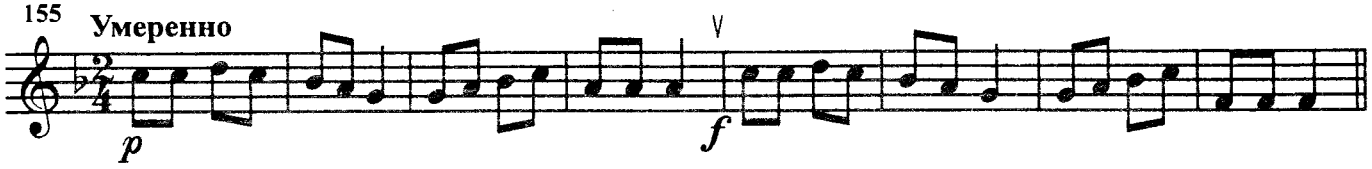

Украинская народная песня "Катилася бочка"

156 **Довольно скоро**

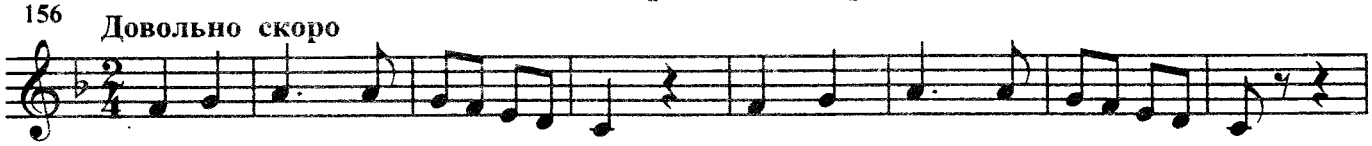

Скоро

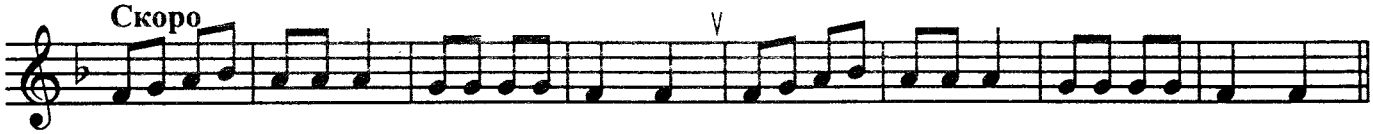

157 Не очень скоро

Русская народная песня "Как на тоненький ледок"

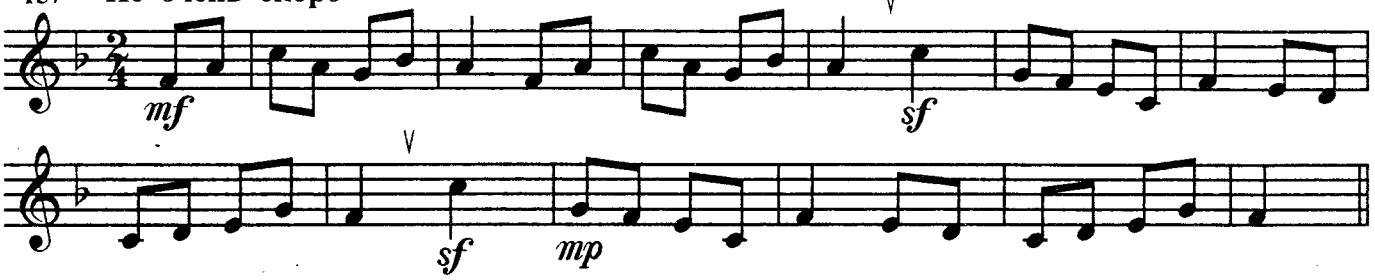

158 Не очень скоро

Н. Дремлюга. "Песня о школе"

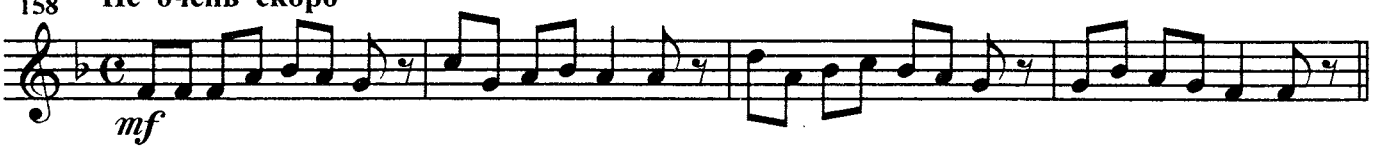

159 Умеренно

Русская народная песня "Белый снег пушистый"

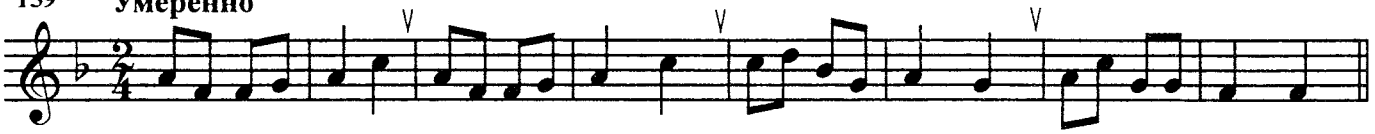

160 Довольно скоро

М. Иорданский. "Весенняя песенка"

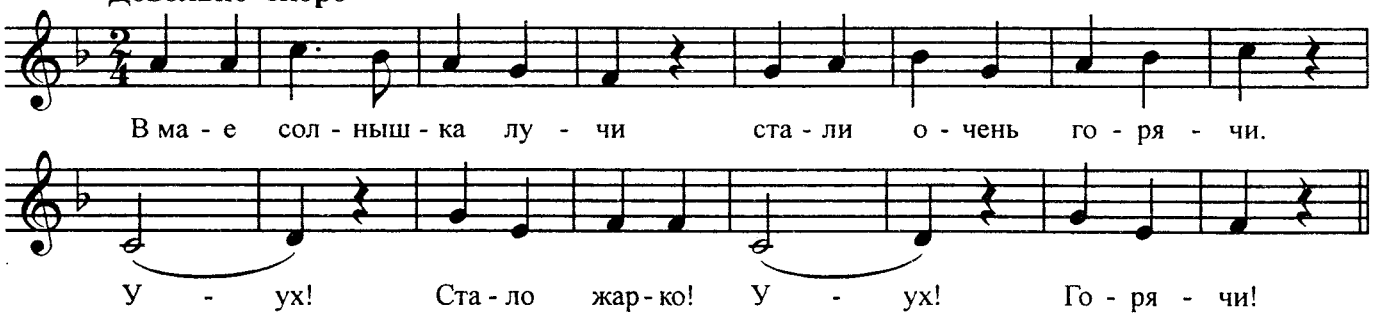

161 Довольно скоро

Русская народная песня "Ой, да течёт речка, речка по песку"

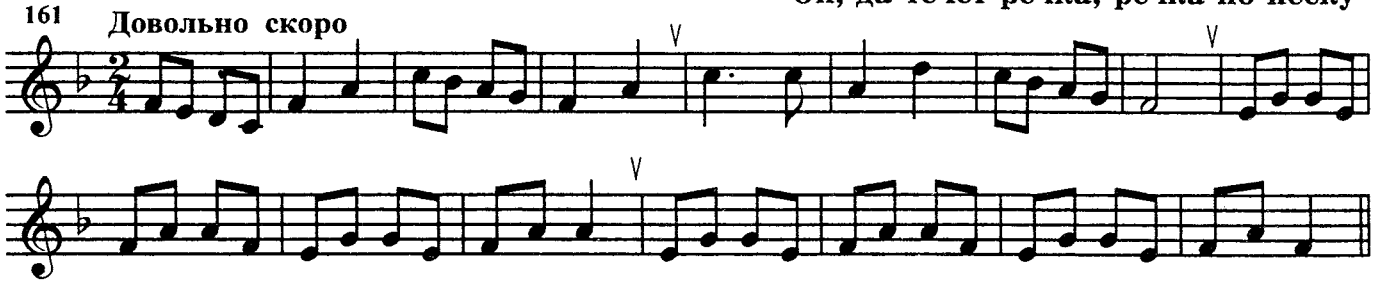

162 Скоро

М. Глинка. "Руслан и Людмила"

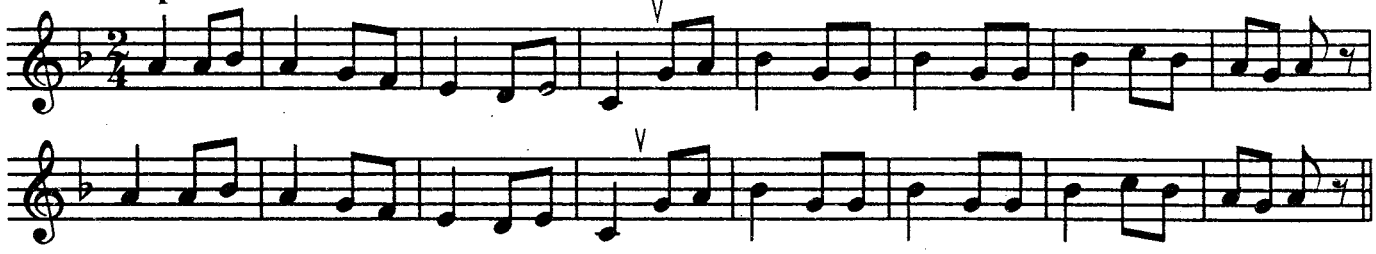

В. Рождественский. "Загадочка"

163 **Умеренно**

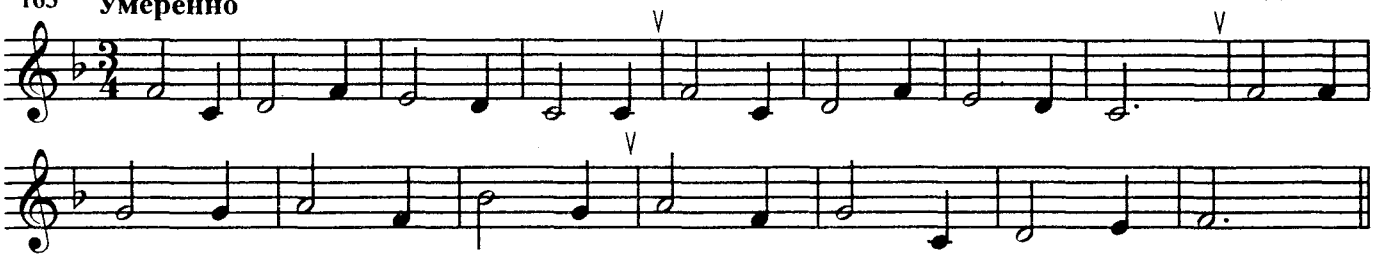

Шотландская застольная "Песня о дружбе"

164 **Умеренно**

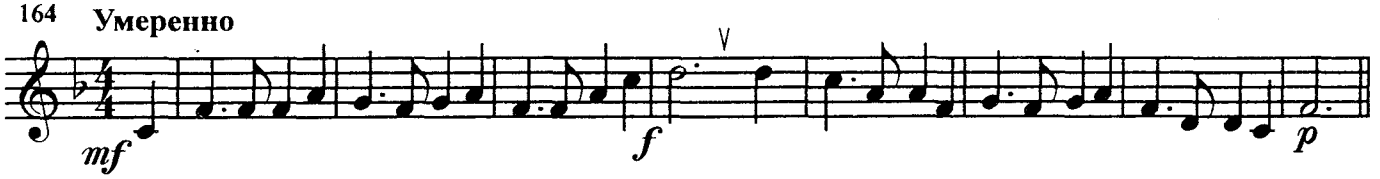

Русская народная песня "На быстрой реке"

165 **Скоро и живо**

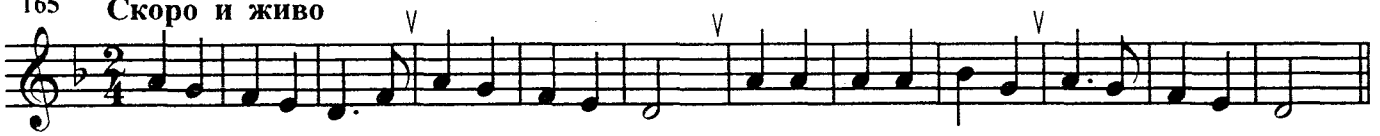

Русская народная песня "Не кукуй, кукушечка, во сыром бору"

166 **Не спеша**

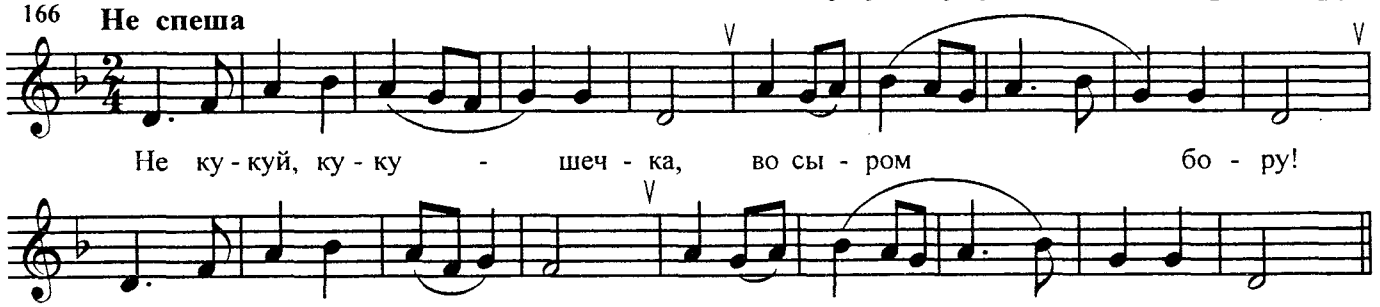

Белорусская народная песня "Уже вечор, уже вечор"

167 **Умеренно**

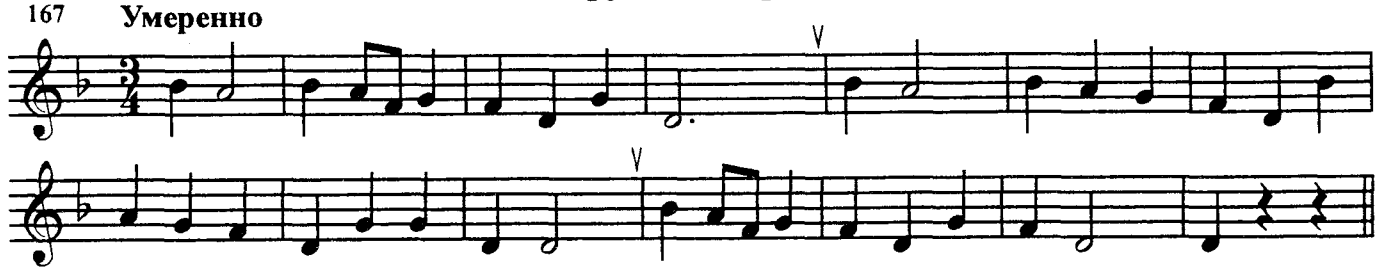

Русская народная песня "Сею, вею бел леночек"

168 **Скоро**

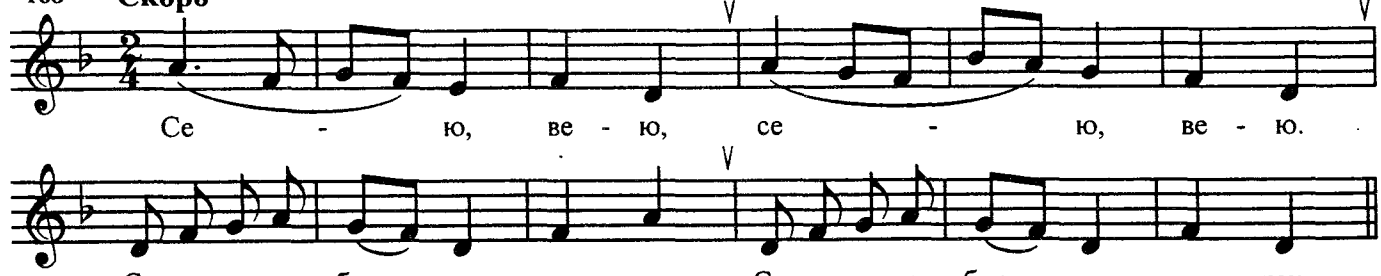

169 Умеренно

Ю. Чичков. Песня

170 Довольно скоро

Ю. Чичков. Тема из фугетты

171 Умеренно

Украинская народная песня "Ой, знал"

172 Не очень медленно

Русская народная песня "Ивушка"

173 Умеренно

Белорусская народная песня "Чего же мне не петь"

174 Умеренно

Русская народная песня
"Пойду, выйду я за новые ворота"

Тональности ре мажор и си минор

175 Скоро

М. Красев. "Весёлая дудочка"

176 Весело

mf

Украинская народная песня "Дожинки"

А. Лядов. "Зайчик"

177 Довольно скоро

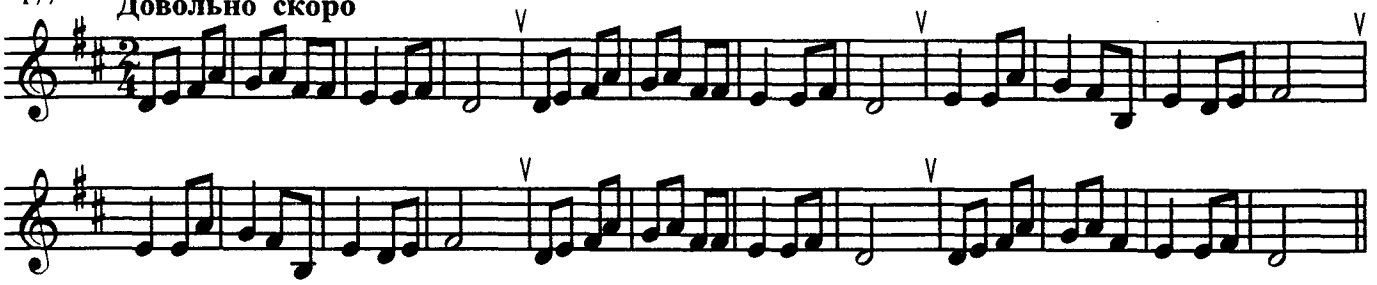

Русская народная песня "Во лузях"

178 Скоро, весело

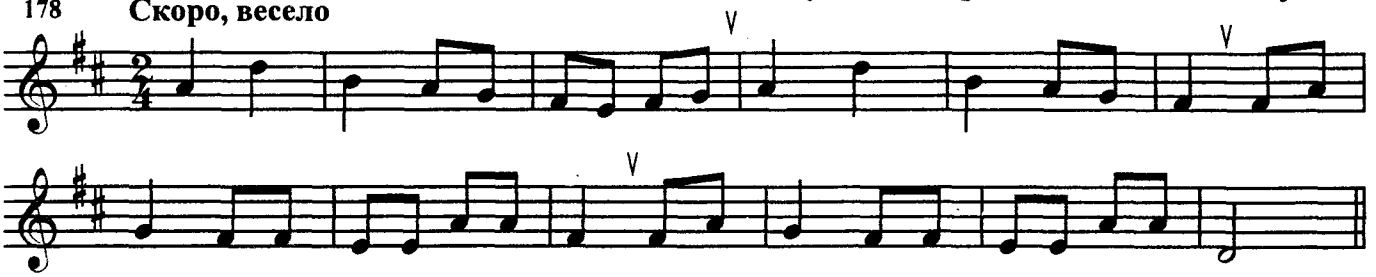

Ан. Александров. "Стройка"

179 Умеренно

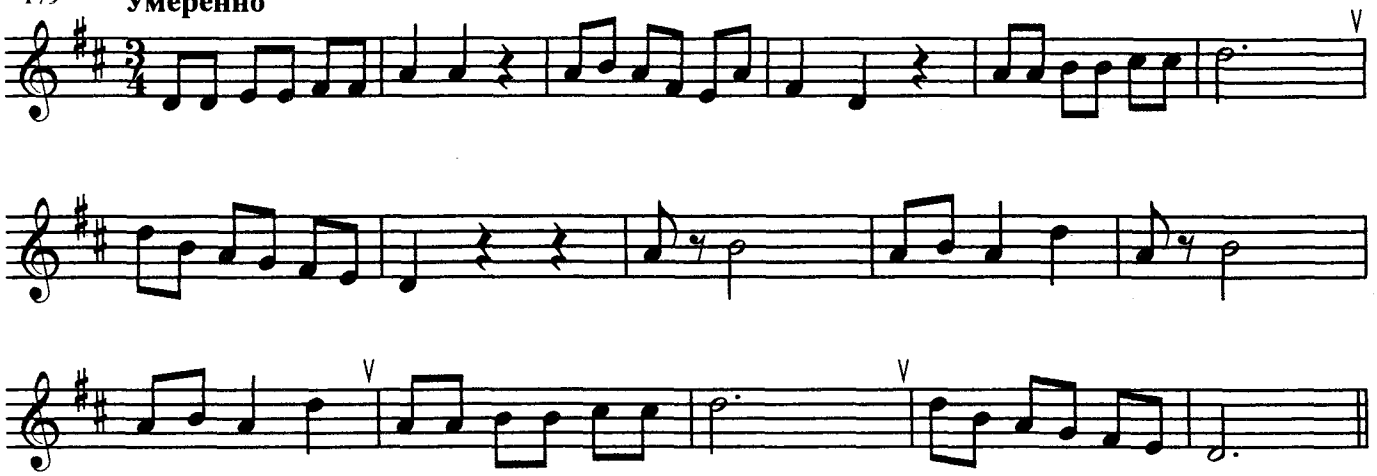

В. Герчик. "Часы Кремля"

180 Умеренно

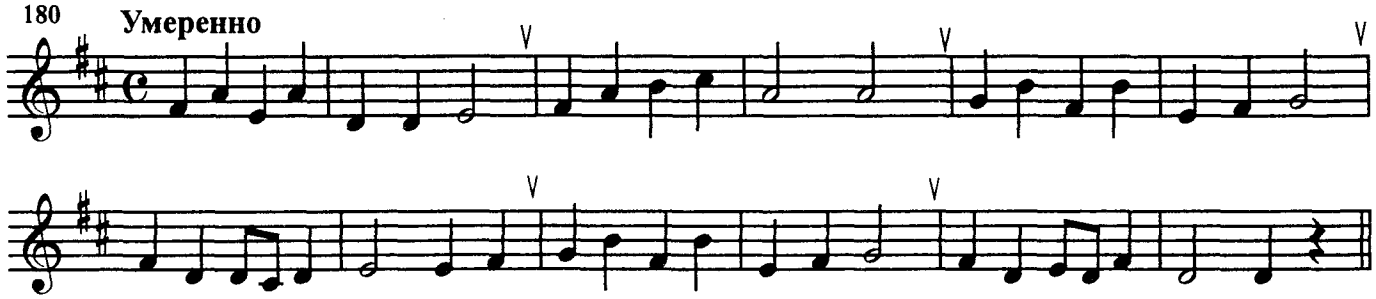

Русская народная песня "За морем синичка не пышно жила"

181 Не торопясь

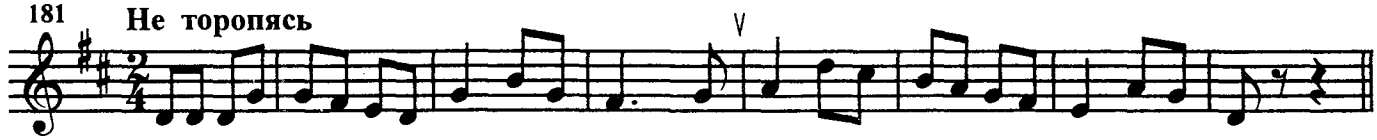

Русская народная песня "Сизый голубочек"

182 **Умеренно**

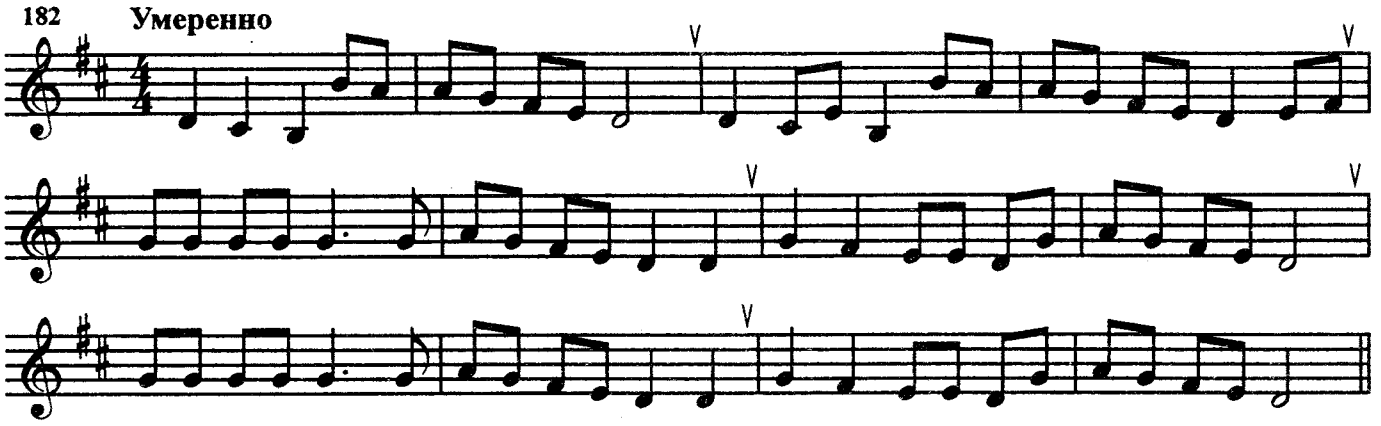

М. Старокадомский. "Воздушная песня"

183 **Не спеша**

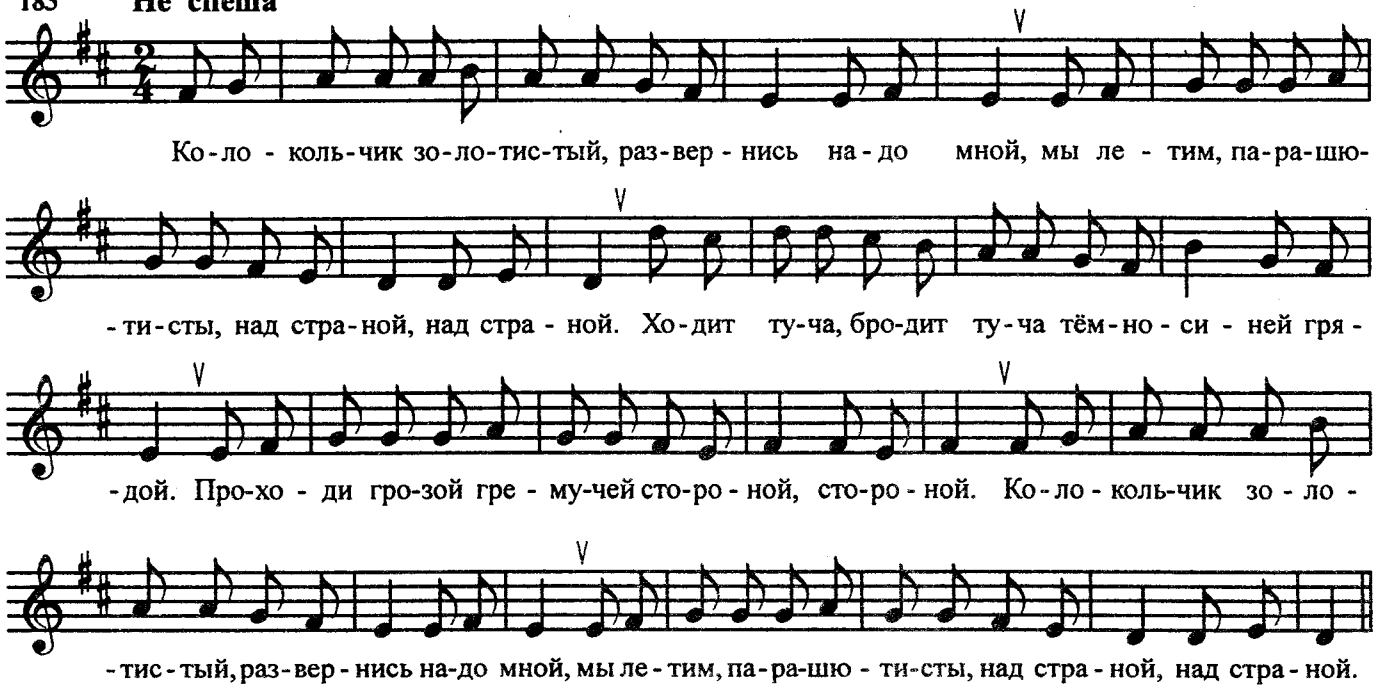

Русская народная песня "Разлука"

184 **Спокойно**

И. Любан. "Наш тост"

185 **Оживлённо**

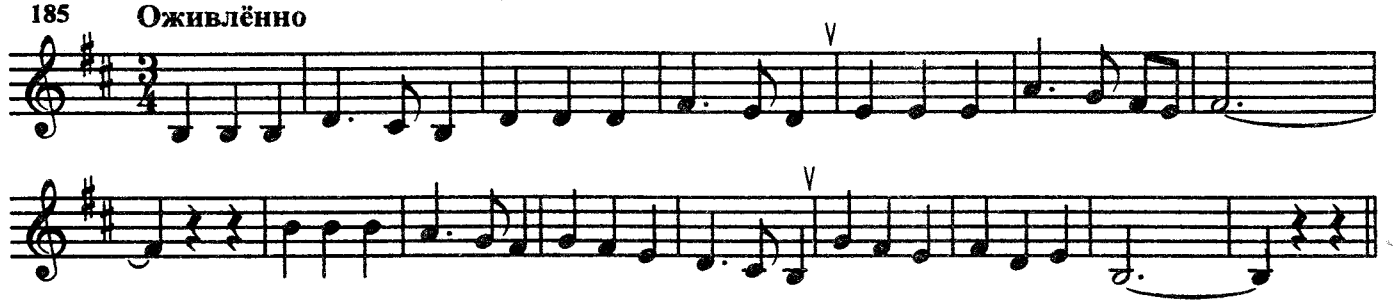

Дан. и Дм. Покрасс. "Не скосить нас саблей острой"

186 Темп марша

Русская народная песня "Как у молодца удалого"

187 Довольно скоро

Украинская народная песня "Паук серый"

188 Неторопливо

Молдавская народная песня "Шуточная"

189 Подвижно, шутливо

А. Воронов. "Солдатский вальс"

190 В темпе вальса

Тональность си-бемоль мажор

П. Козицкий. "На Красной площади"

191 Умеренно

Украинская народная песня "Ой, рано, рано"

192 Умеренно

p *mf* *p*

Русская народная песня "Вейся, вейся, капустка"

193 Скоро

f *mf*

В. А. Моцарт. "Дон-Жуан"

194 Быстро

Ж. Векерлен. Старинная аллеманда

195 Умеренно скоро

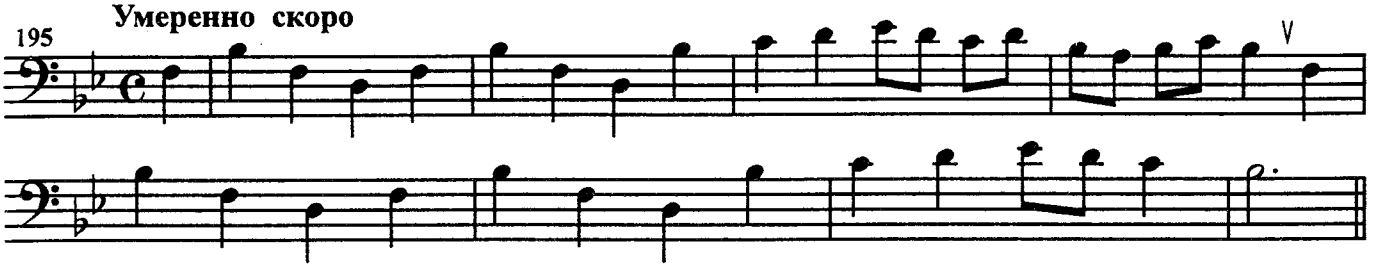

Русская народная песня "Как у нас на улице"

196 Довольно скоро

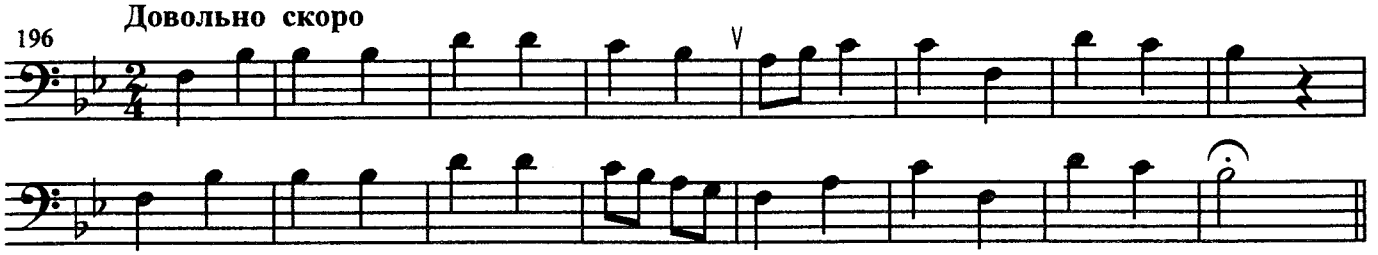

Русская народная песня "Трава моя, травушка"

197 Умеренно

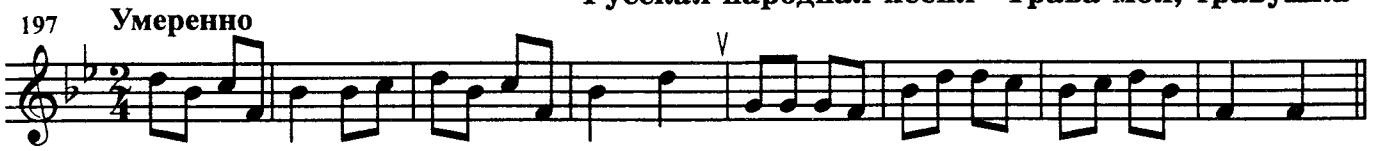

Украинская народная песня "По опёнки ходила"

198 Довольно скоро

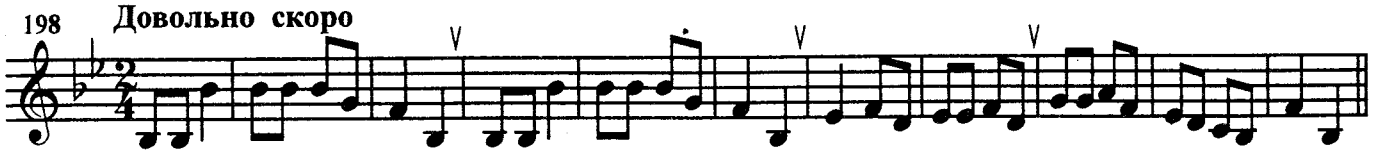

Шестнадцатые

Украинская народная песня "В огороде буряк"

199 Скоро

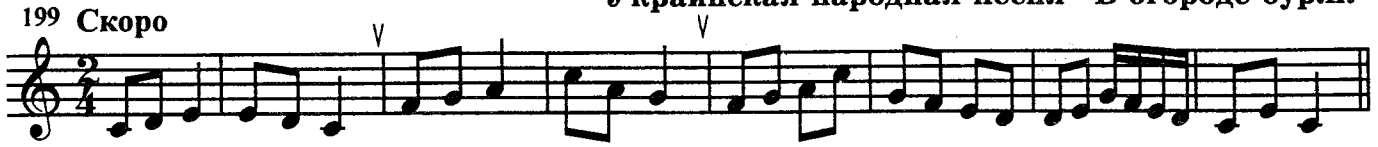

Русская народная песня "Во Москве Миша"

200 Умеренно

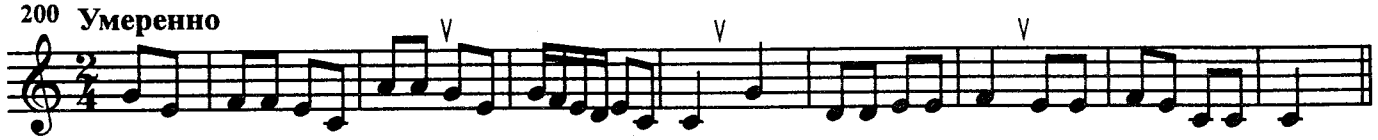

Русская народная песня "Ой ты, утка, утица"

201 Умеренно

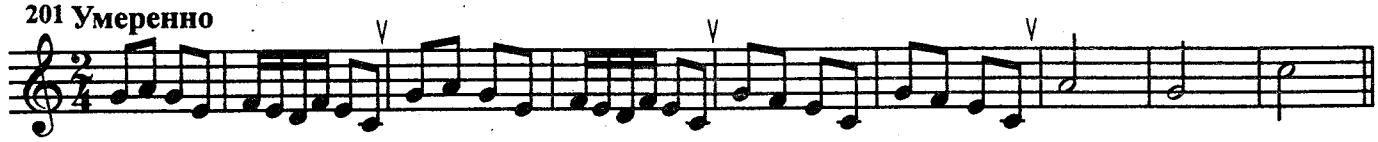

Украинская народная песня "А уже весна"

202 Живо

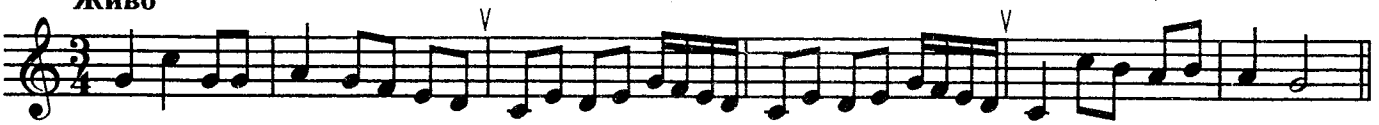

Русская народная песня "Следочком я бежала"

203 Медленно

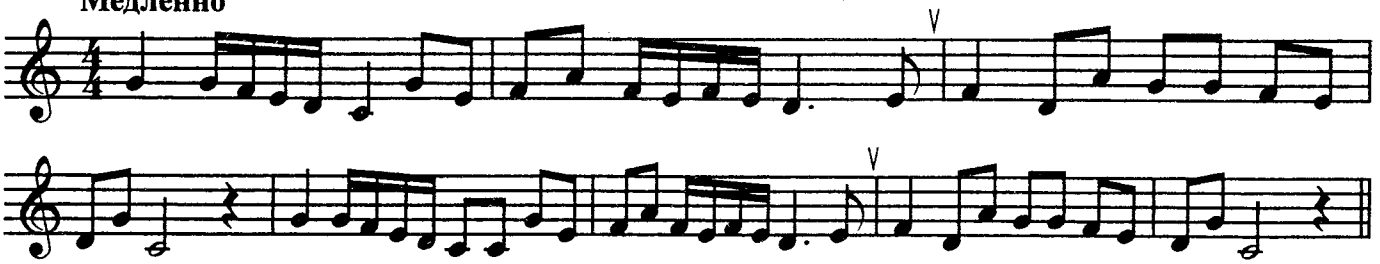

Украинская народная песня "Копал, копал криниченьку"

204 Умеренно

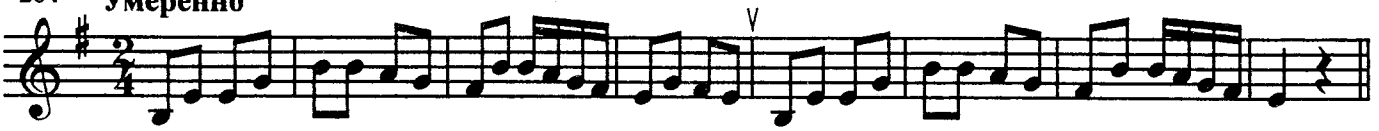

Д. Васильев-Буглай. "Урожайная плясовая"

205 Весело

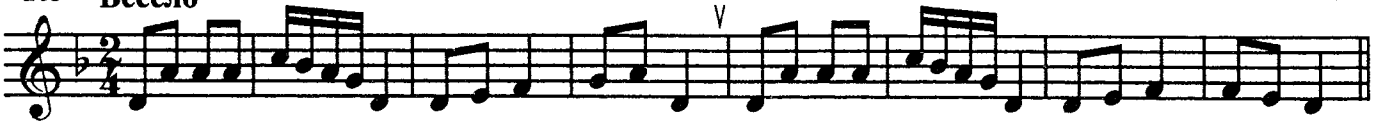

Белорусский народный танец "Крыжачок"

206 Живо

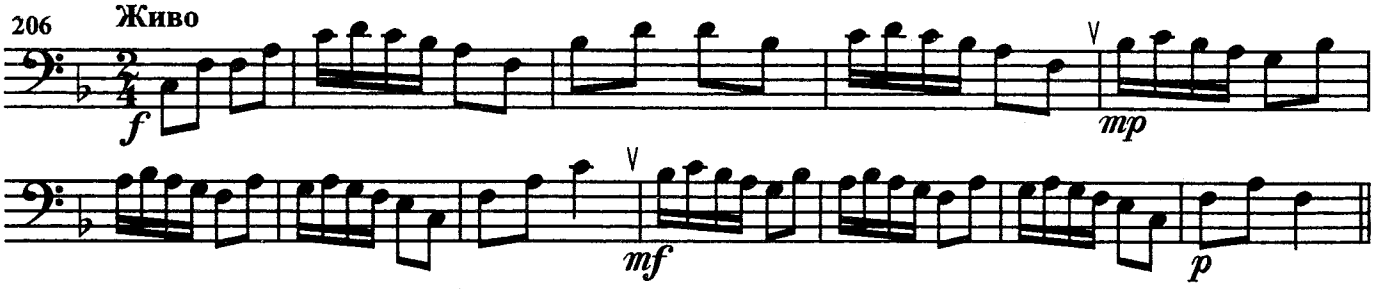

Размер $\frac{3}{8}$

Немецкая народная песня "Кукушка"

207 Легко

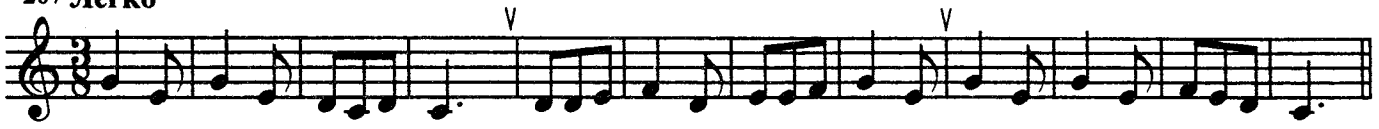

Украинская народная песня "Ой, знать бы, знать бы"

208 Умеренно

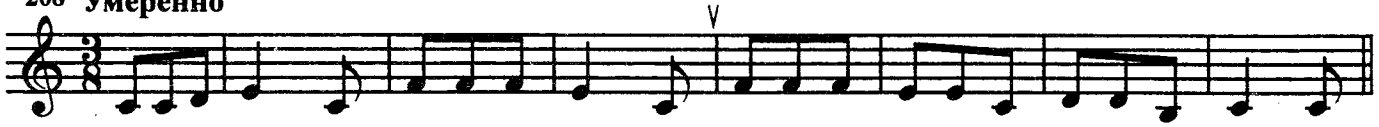

Польская народная песня "Чёрный барашек"

209 **Довольно скоро**

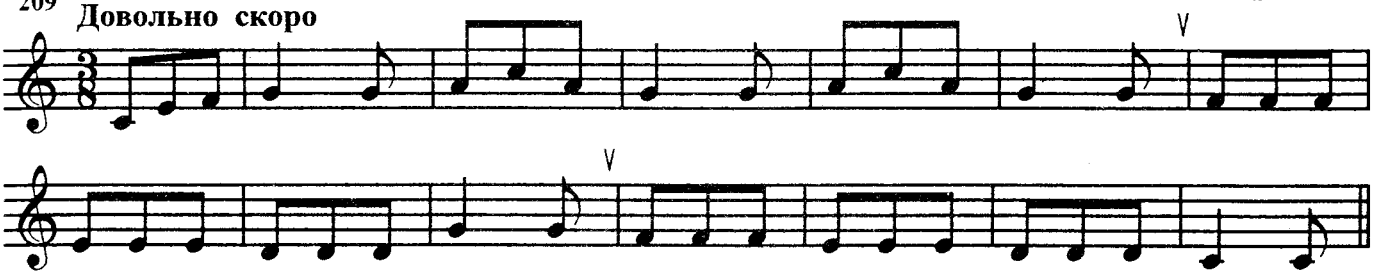

М. Иорданский. "Трамвай"

210 **Оживлённо**

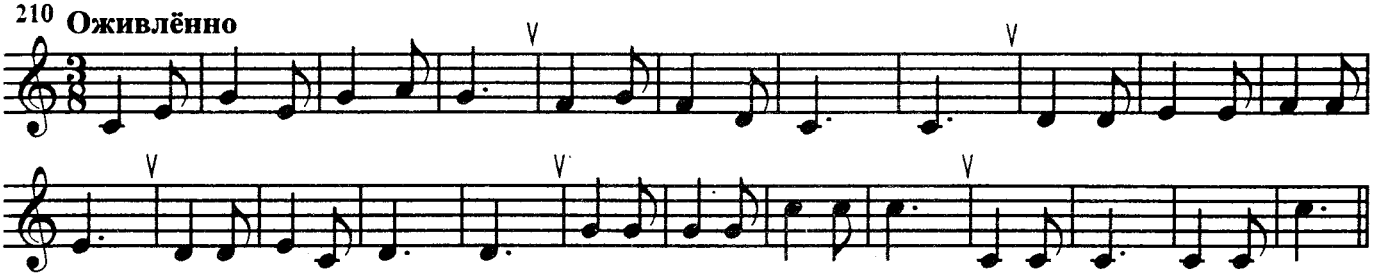

М. Иорданский. "Летняя"

211 **Подвижно**

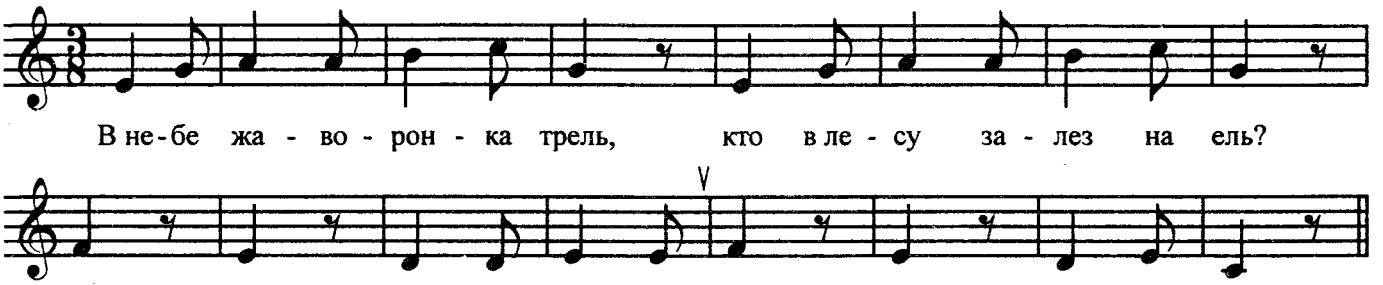

Русская народная песня "Голова болит"

212 **Умеренно**

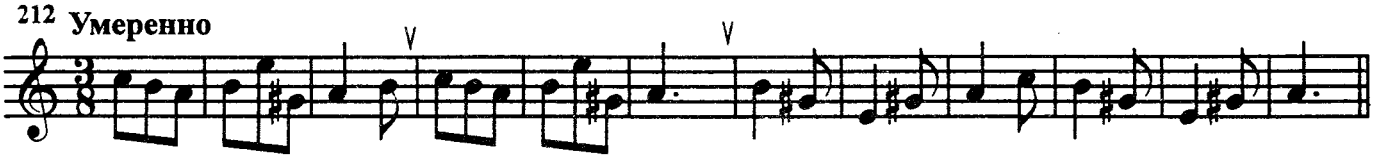

М. Глинка. "Руслан и Людмила"

213 **Довольно скоро**

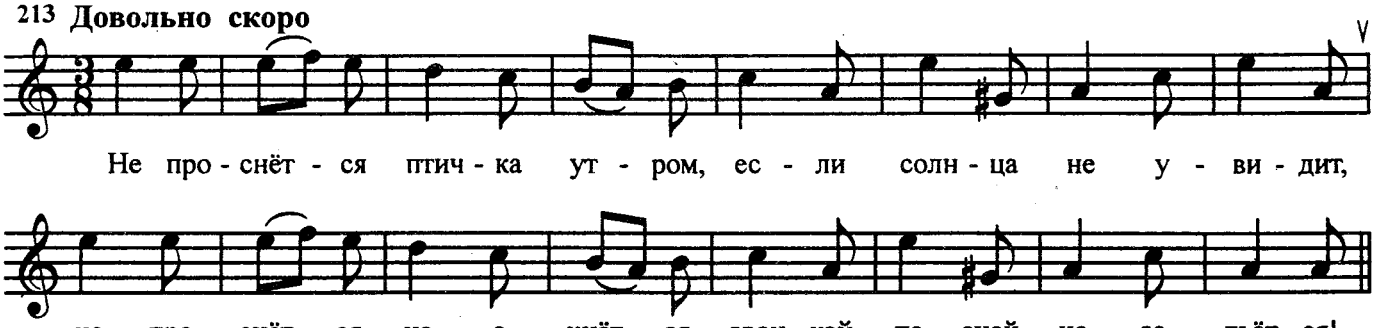

Белорусская народная песня

214 Умеренно

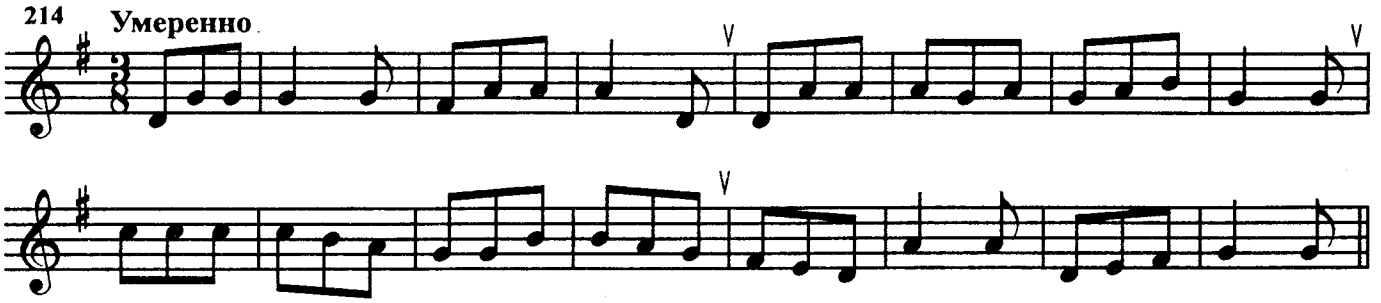

Силезская народная песня

215 Подвижно

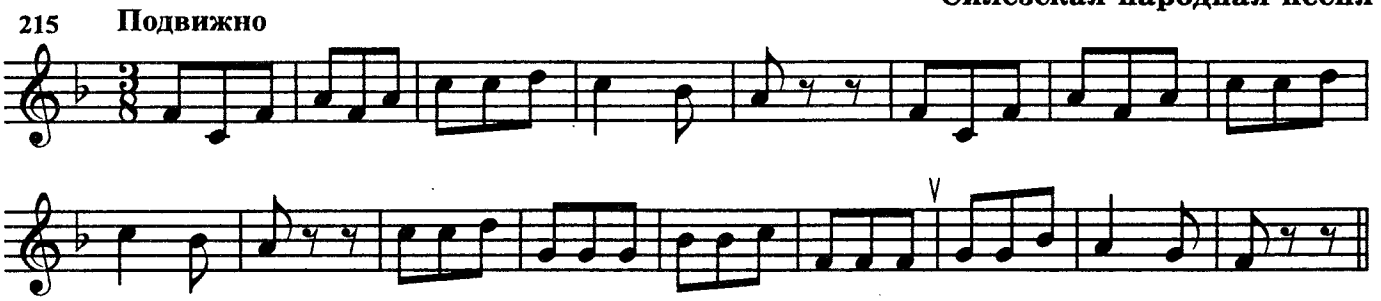

Украинская народная песня "Поют петухи"

216 Умеренно

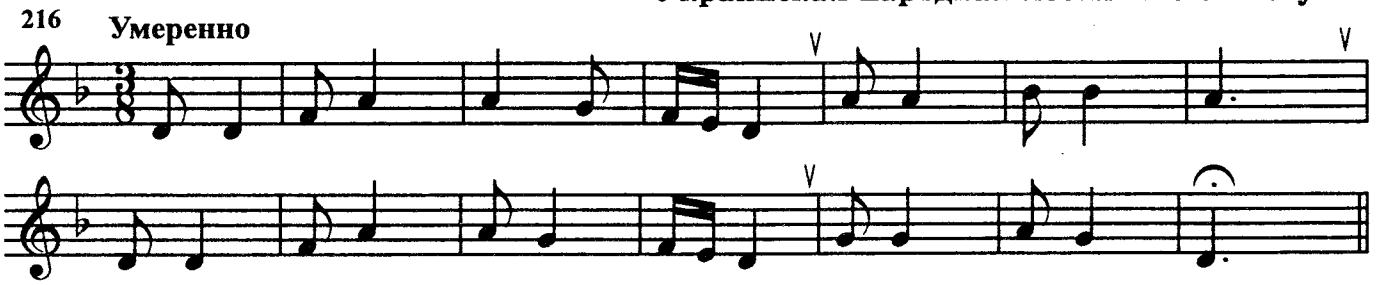

Украинская народная песня "Ой, верба, верба"

217 Не очень медленно

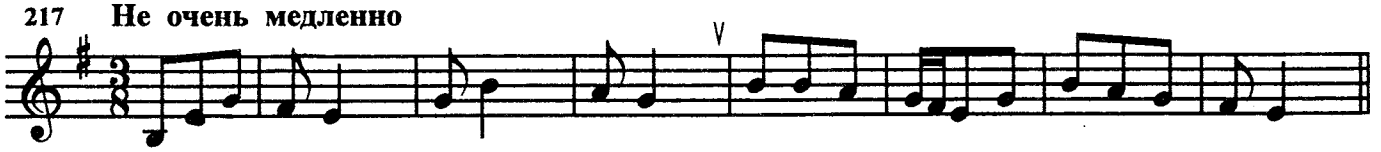

Украинская народная песня "Помалу-малу, чумак, играй"

218 Протяжно

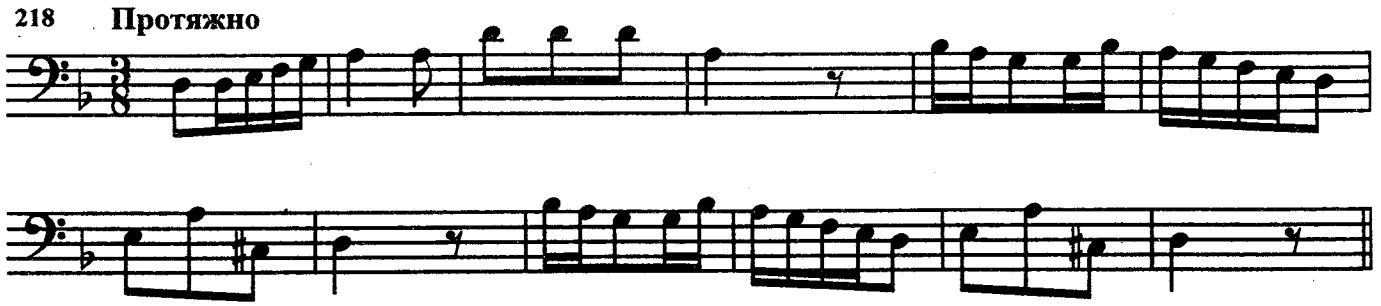

ТРЕТИЙ КЛАСС

Тональности до мажор и ля минор

Русская народная песня "Ёлка ты, ёлка моя"

219 Умеренно

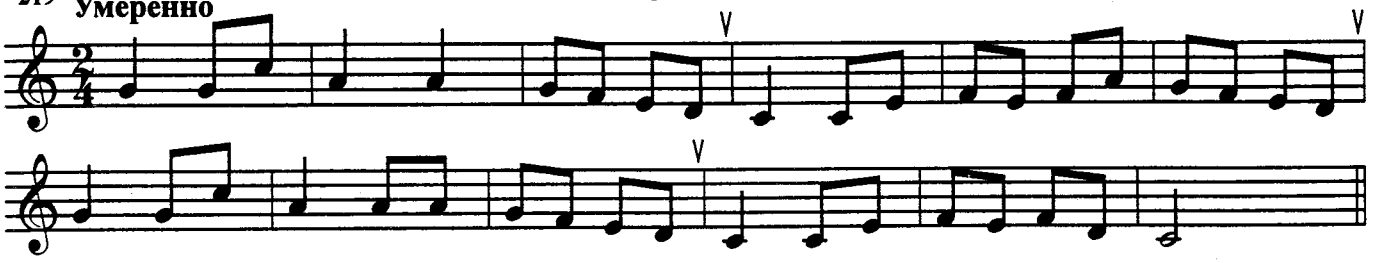

М. Красев. "Зайка"

220 Весело

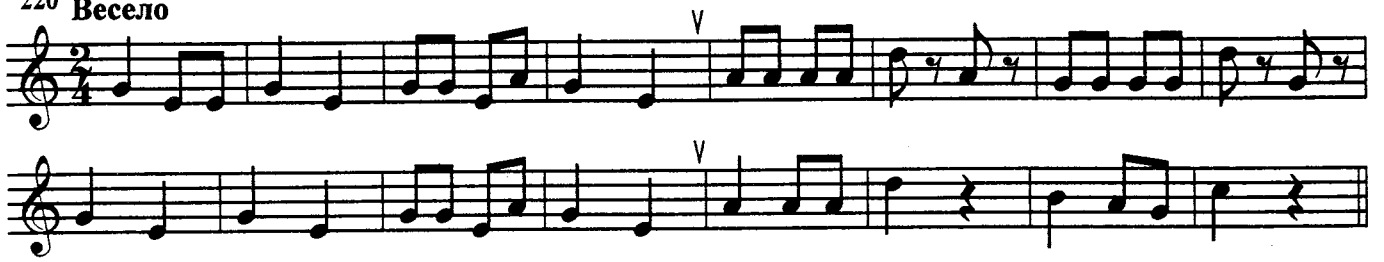

Русская народная песня "Огородник"

221 Умеренно

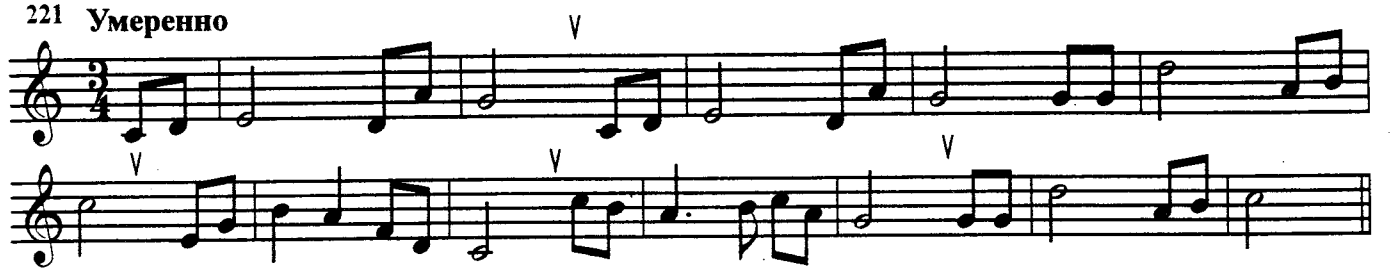

Молдавский народный танец

222 Подвижно

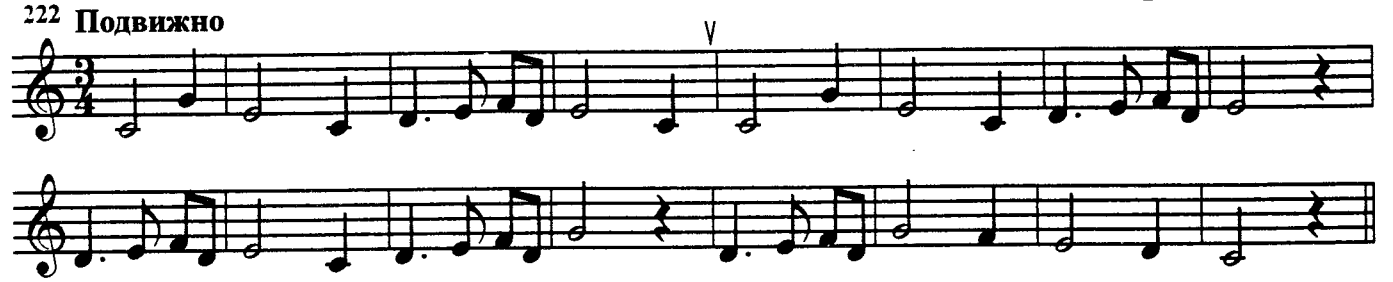

Русская народная песня "Я вечор в лужках гуляла"

223 Не спеша

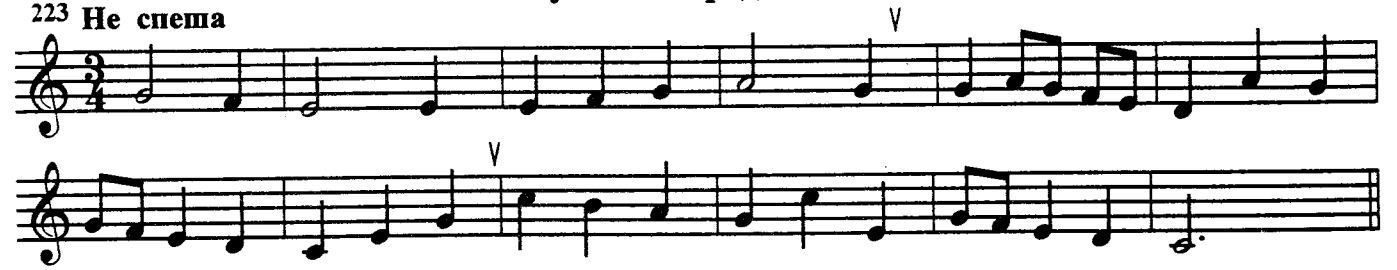

Украинская народная песня "На Дунаюшке возле бережочку"

224 Умеренно

Русская народная песня "У нас, братцы, было на Дону"

225 Медленно

Русская народная песня "Что от терема да до терема"

226 Умеренно

Н. Ладухин. Элементарный курс сольфеджио, ч. 1, №716

227 Умеренно

Украинская народная песня "В конце заводи шумят вербы"

228 Умеренно

Русская народная песня "Вьюн по воде извивается"

229 Не скоро

Украинская народная песня "Была у матери одна дочка"

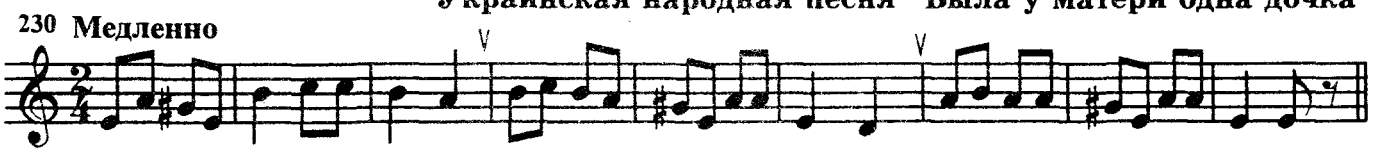

А. Хачатурян. "Завтра в школу"

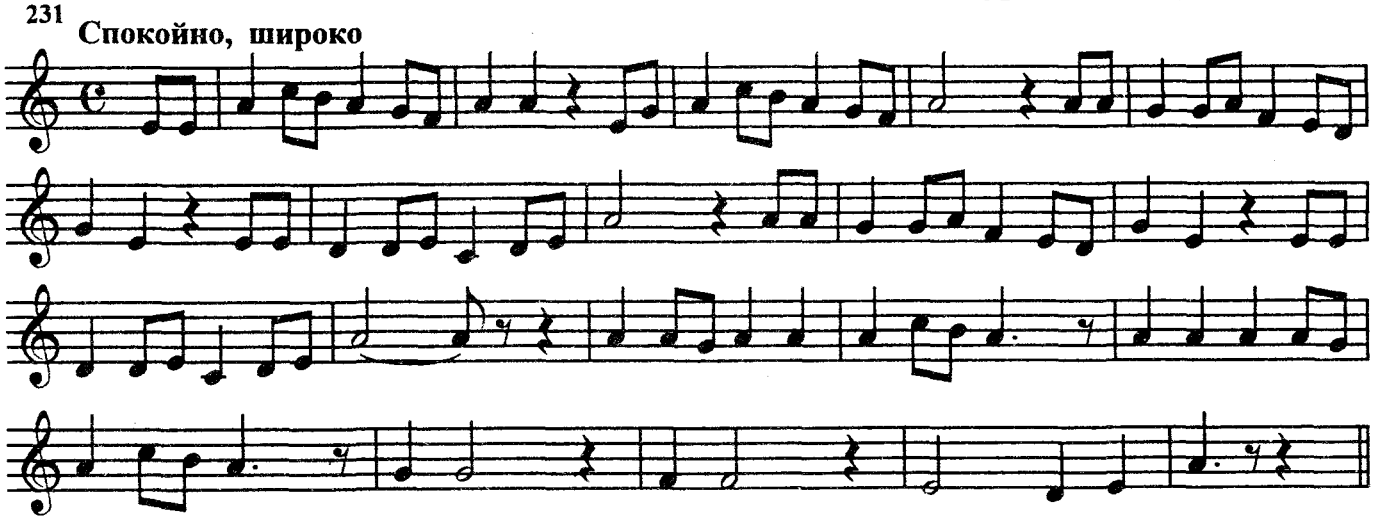

Тональности с одним знаком в ключе

Русская народная песня "По Дунаю, по тихому"

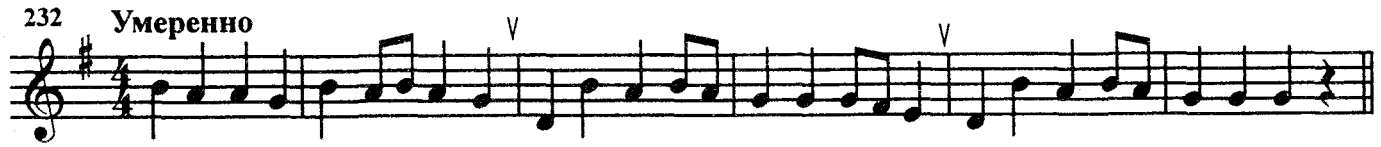

Чешская народная песня "Конь вороной"

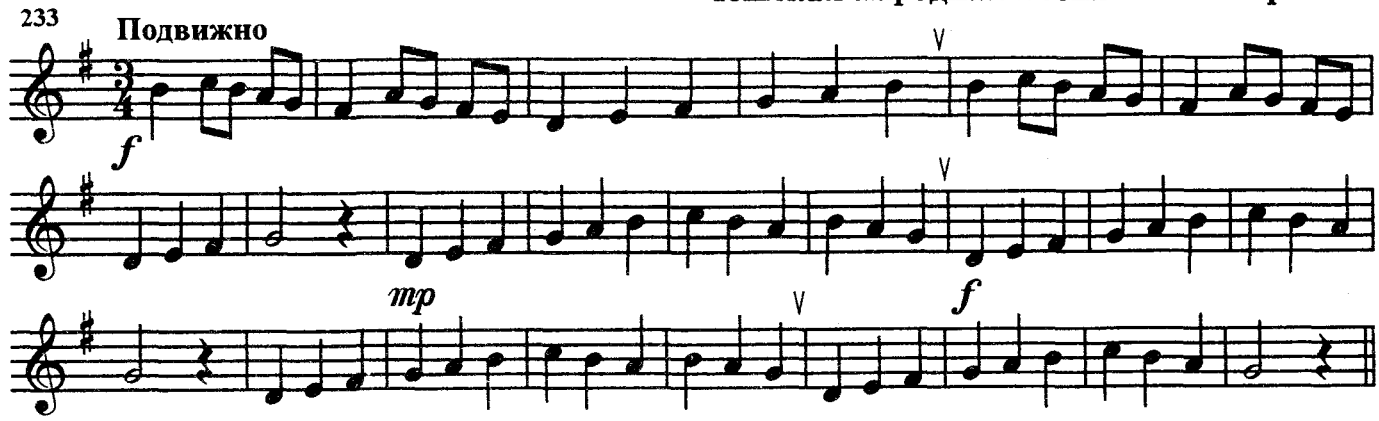

Словацкая народная песня "Под буком"

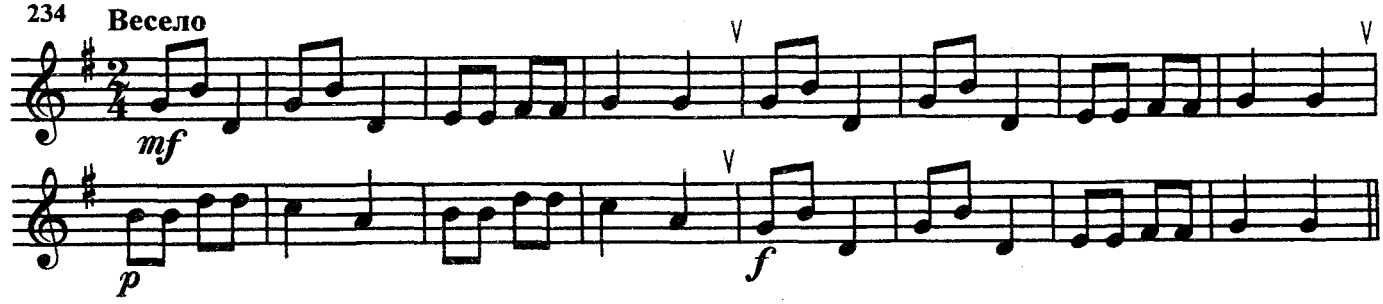

Русская народная песня "Не летай же ты, сокол"

235 Скоро

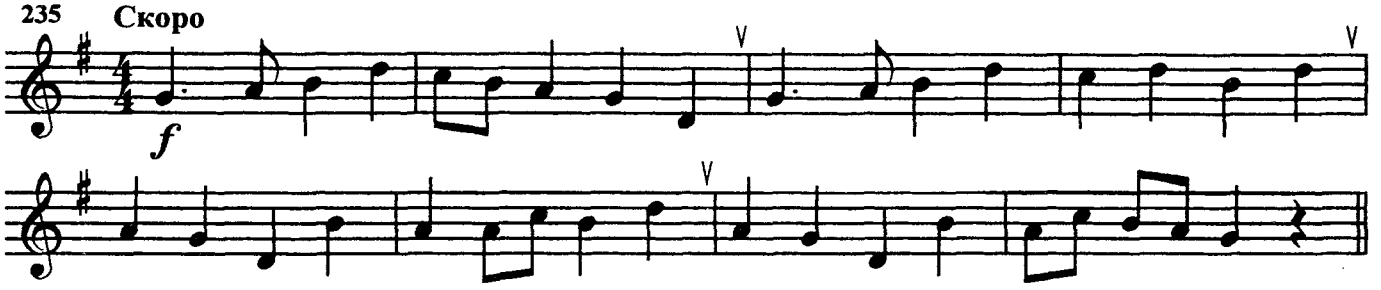

Русская народная песня "Уж ты, сизенький петун"

236 Умеренно

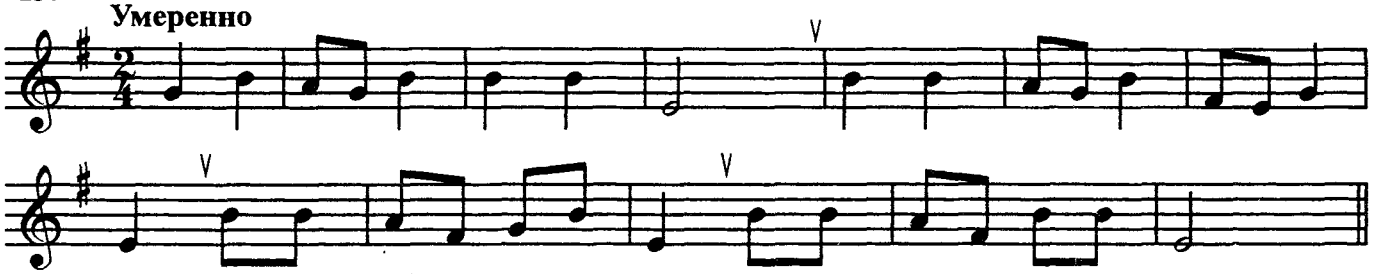

Украинская народная песня "Катилася звёздочка"

237 Умеренно

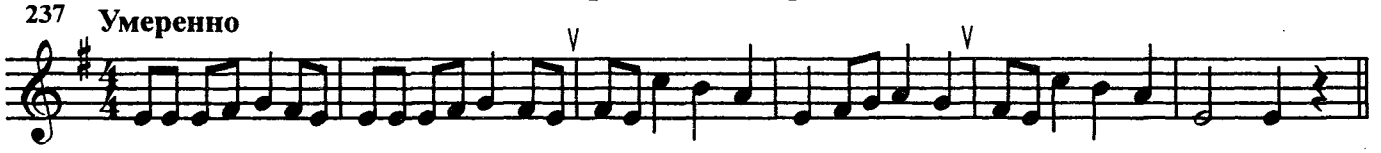

Дж. Перголези. "Ах, зачем я не лужайка"

238 Умеренно

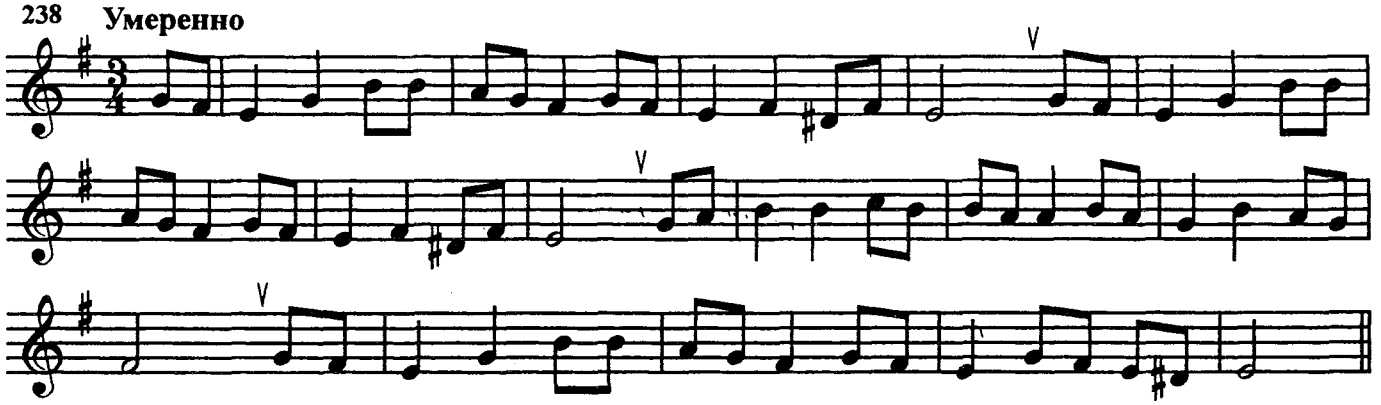

Белорусская народная песня "Все ли ж те чоботы"

239 Скоро

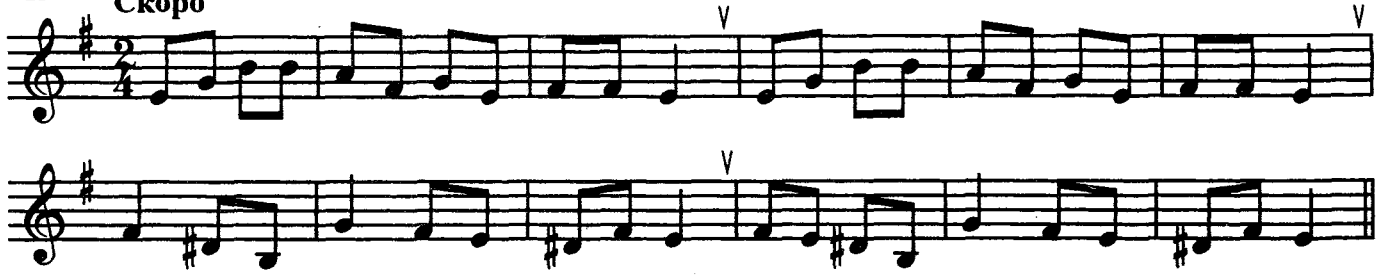

240 Умеренно

Чешская народная песня "Нет новостей у меня"

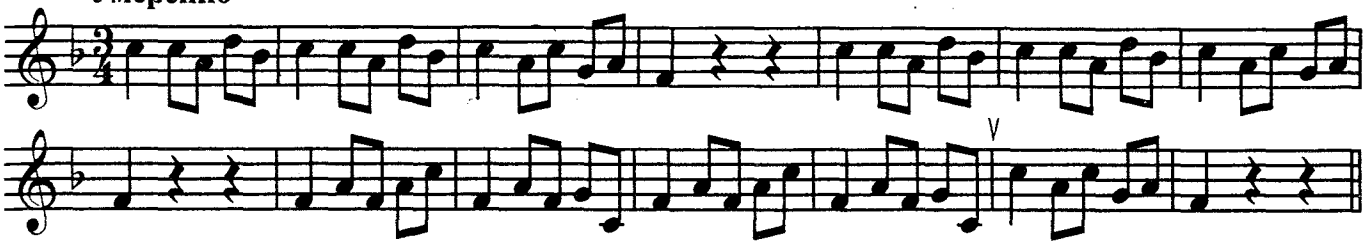

241 Скоро

Молдавская народная песня

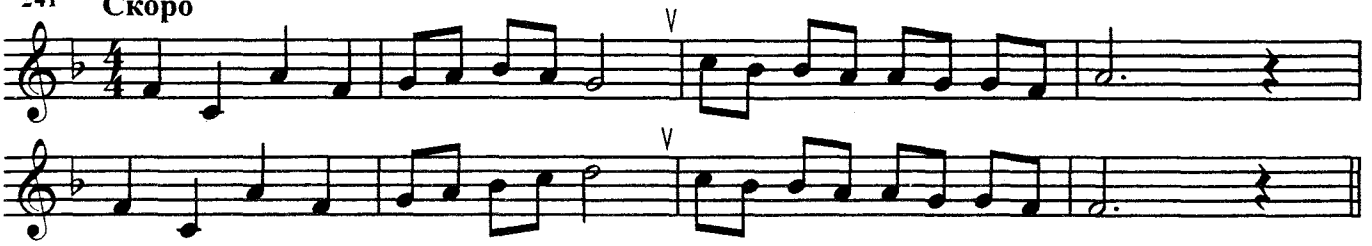

242 Оживлённо

Русская народная песня "Я пойду ли, девчоночка"

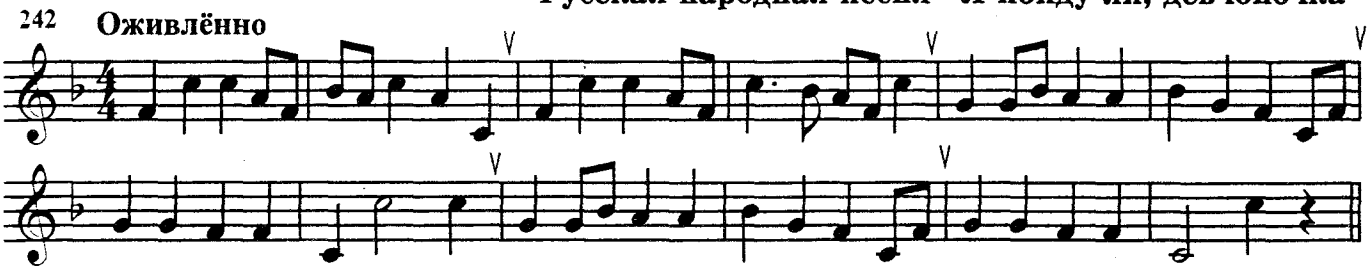

243 Подвижно

Русская народная песня "Сею, вею"

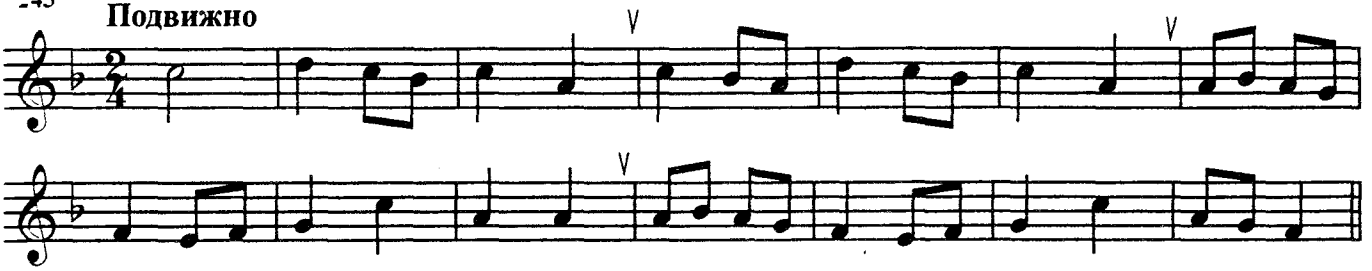

244 Не спеша

Чешская народная песня "Развязался шнурок у башмачка"

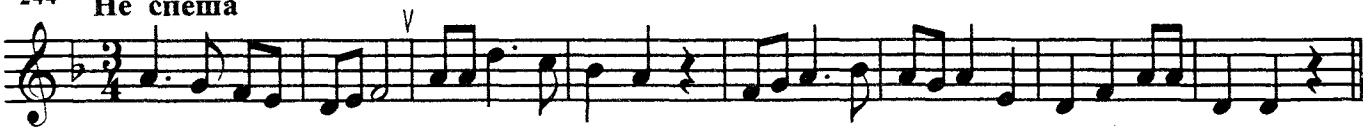

245 Умеренно

Украинская народная песня "Течёт речка"

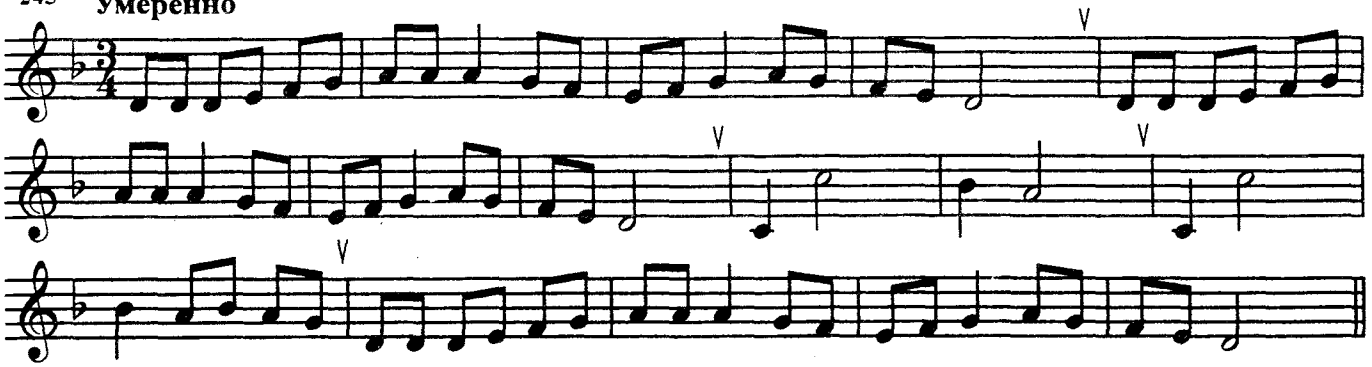

246 Медленно, сурово

Русская народная песня "Уж как пал туман на сине море"

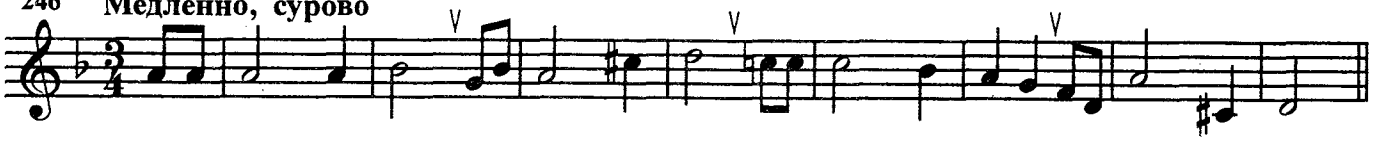

247 Распевно

Русская народная песня "Солнце село за горою дальней"

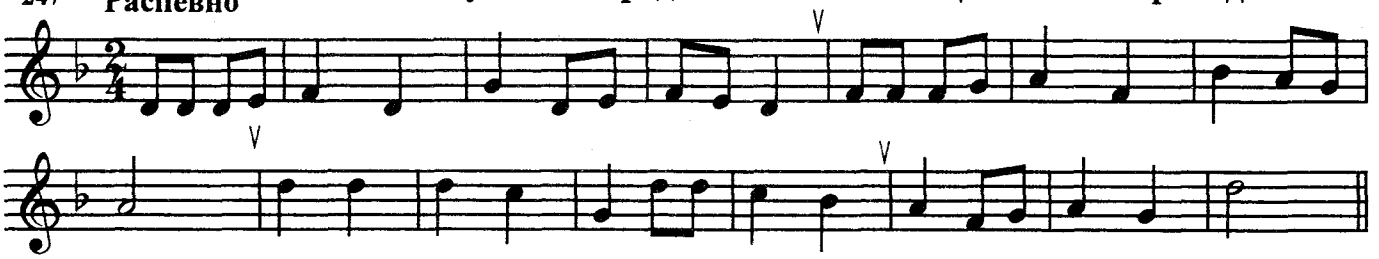

Тональности ре мажор и си минор

248 Довольно скоро

Немецкая народная песня

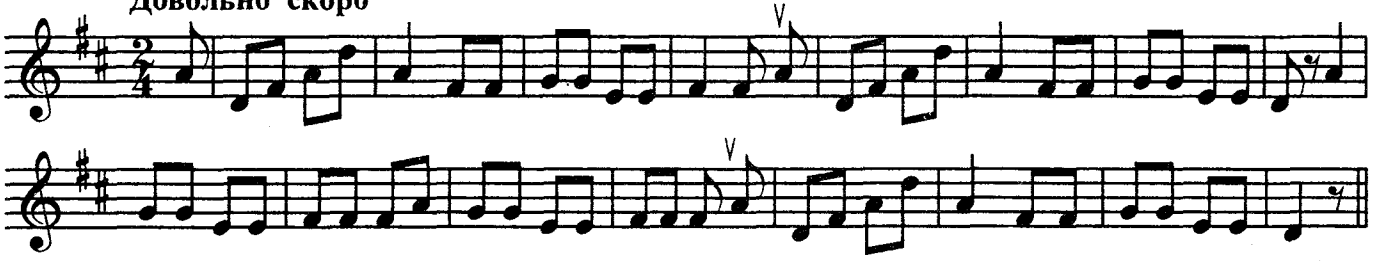

249 Спокойно

Чешская народная песня "Лёгкая разлука"

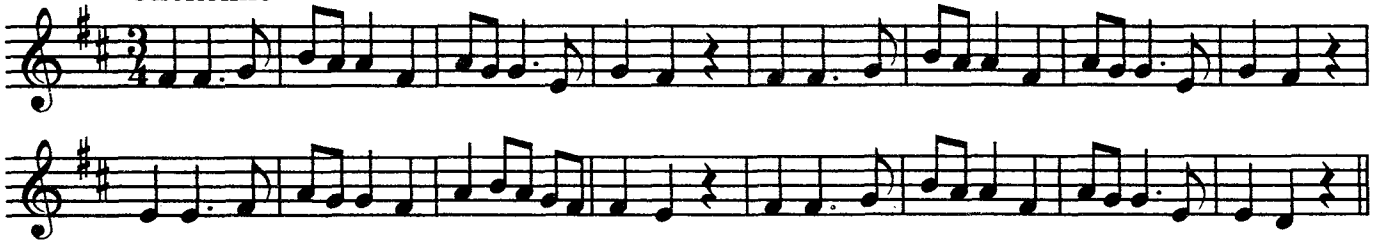

250 Скоро

Русская народная песня "Всё по светлице"

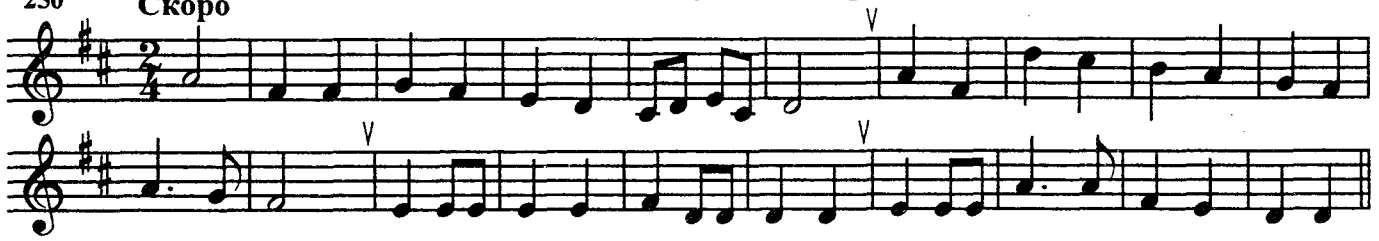

251 Довольно скоро

Украинская народная песня "Посеяла руту-мяту"

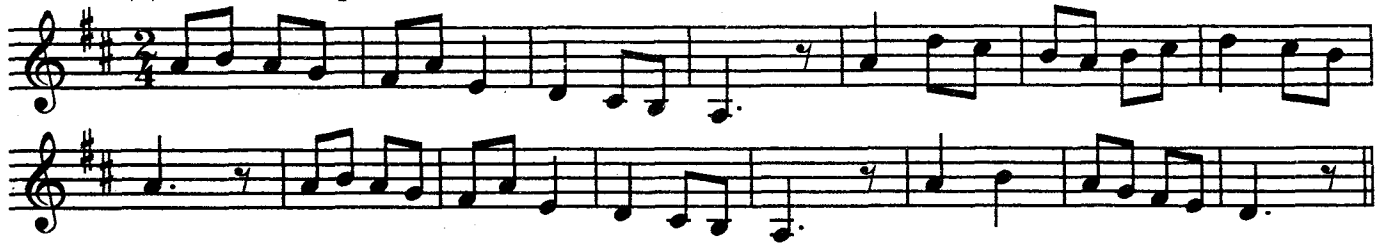

Н. Римский-Корсаков. "Майская ночь"

252 **Довольно скоро**

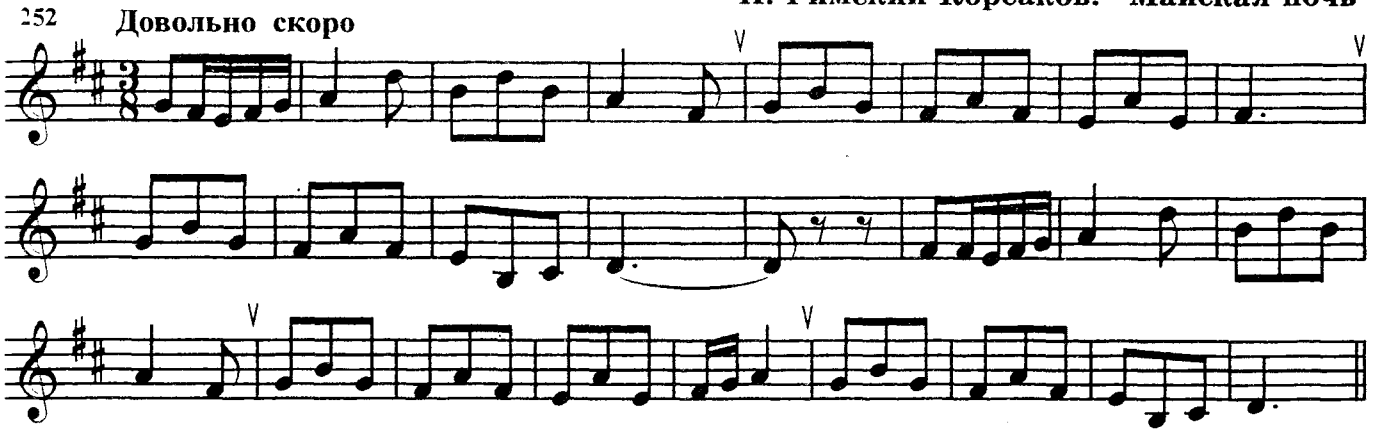

Удмуртская народная песня "Семь лет"

253 **Умеренно**

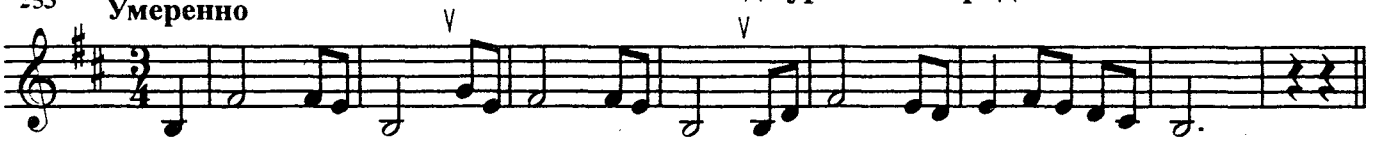

И. Любан. "Ах, будьте здоровы"

254 **Скоро**

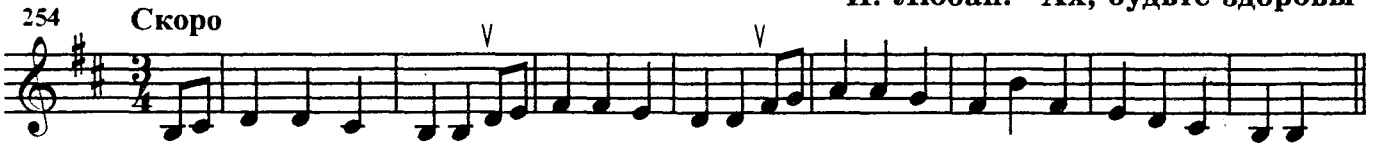

Словацкая народная песня "Шла девица через гору"

255 **Не спеша**

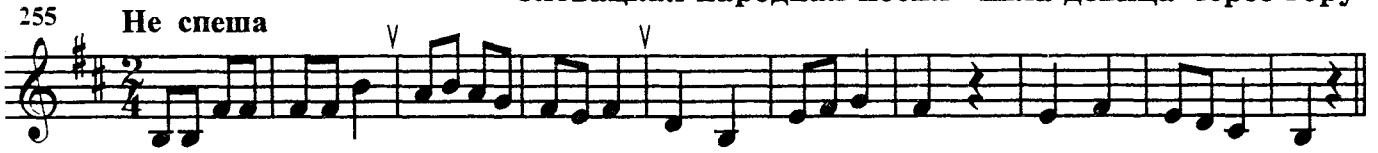

Русская народная песня "Ванюша-ключник"

256 **Медленно**

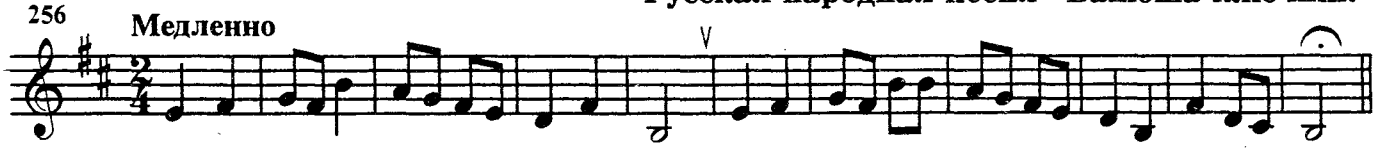

В. Ребиков. "Грустная песенка"

257 **Довольно скоро**

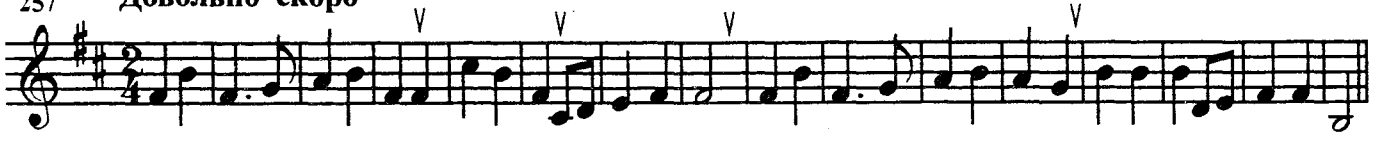

Русская народная песня "Полоса ль моя, полосынька"

258 **Медленно**

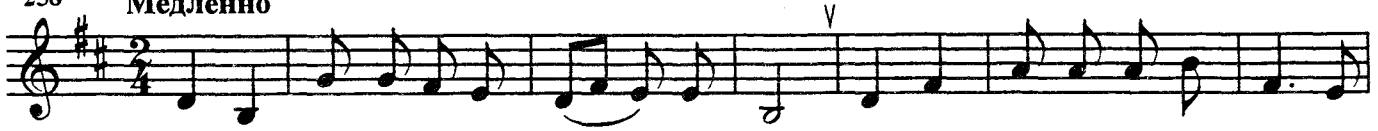

По - ло - са ль мо - я по - ло - сынь - ка, не па - ха - на, не бо - ро - не-

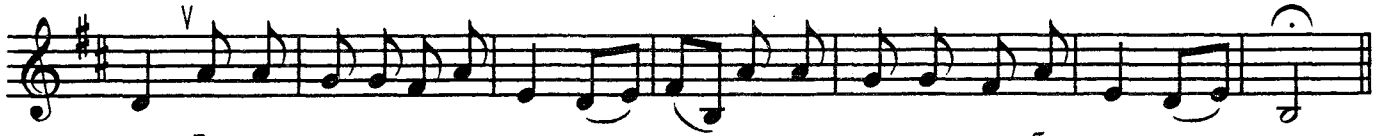

- на. За - рос - ла мо - я по - ло - сынь - ка ча - стым ель - нич - ком, бе - рез - нич - ком.

259 Умеренно

Русская народная песня "Соловьём зелётным"

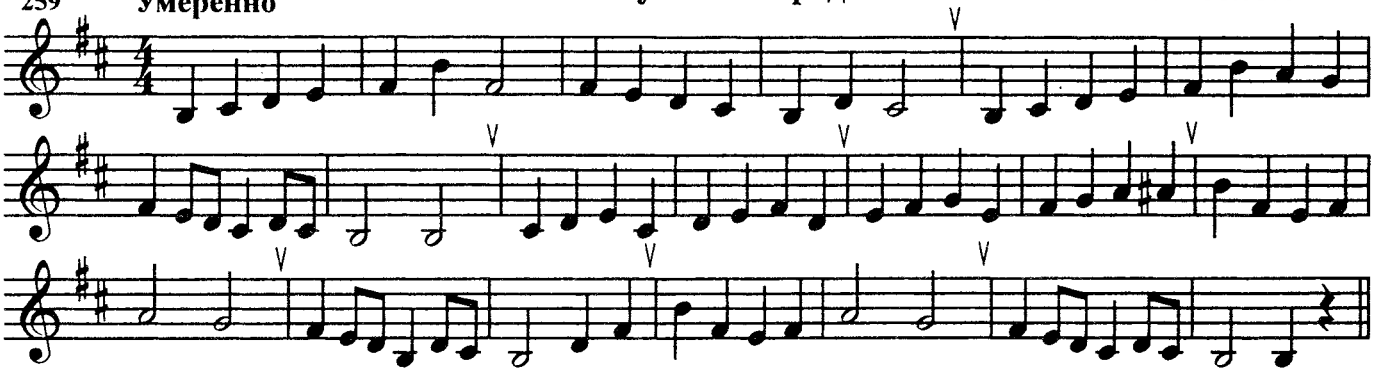

Тональности си-бемоль мажор и соль минор

260 Скоро

Русская народная песня "Посмотрите-ка, добрые люди"

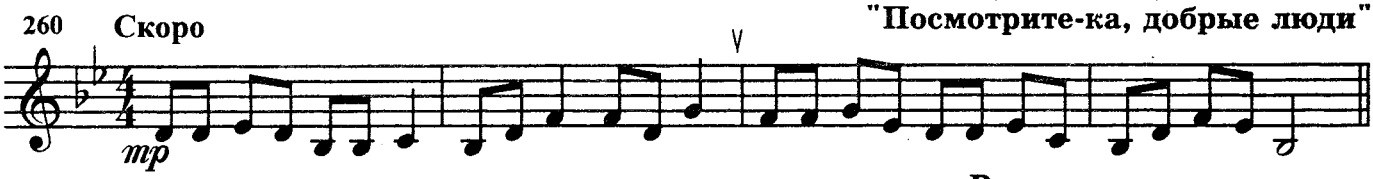

261 Не очень медленно

Русская народная песня "Я поеду во Китай-город гуляти"

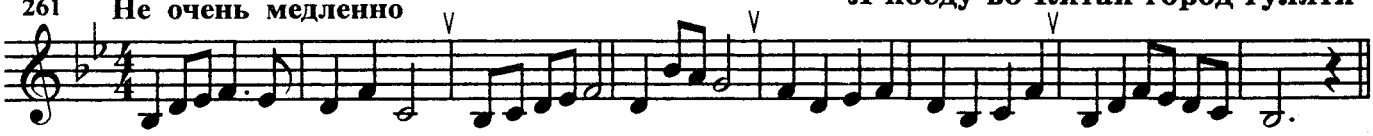

262 Умеренно скоро

Польская народная песня "На заре"

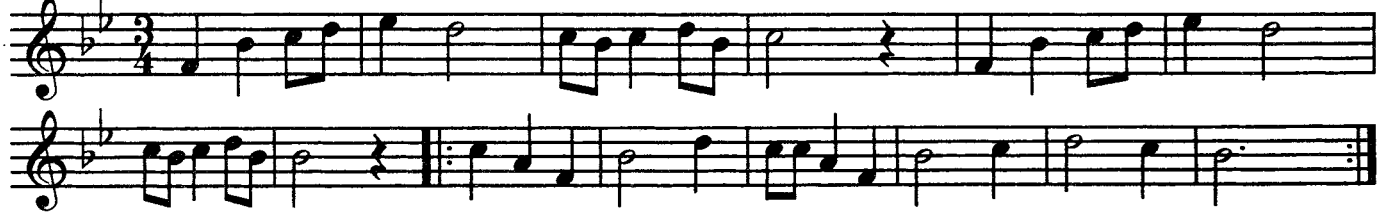

263 Оживлённо

Русская народная песня "Уж и я ли, молода, одинокая была"

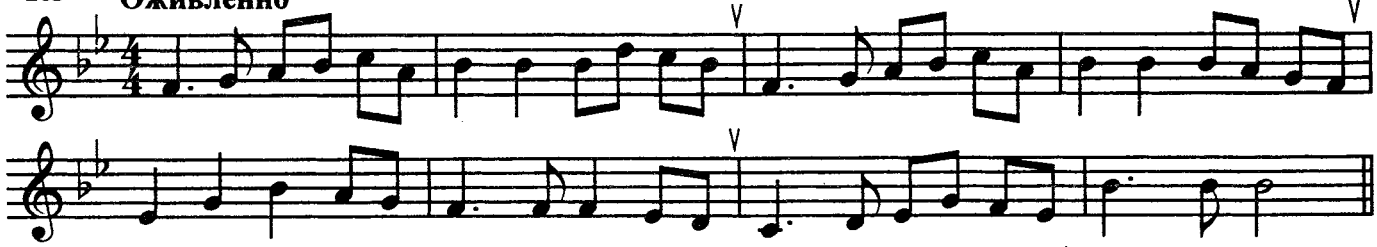

264 Умеренно

Русская народная песня "Дрёма дремлет"

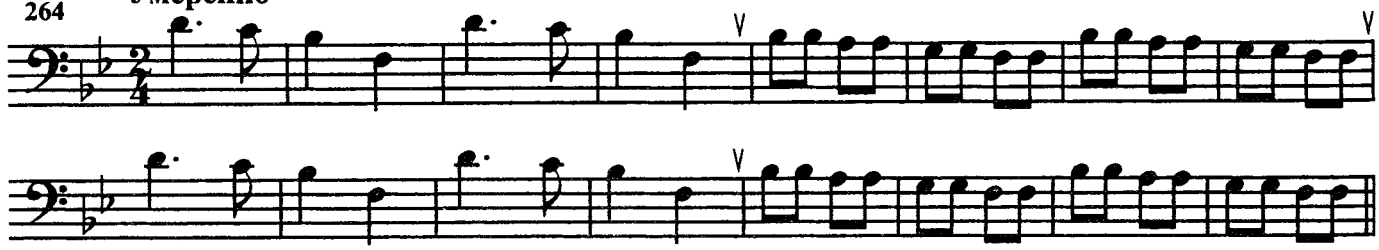

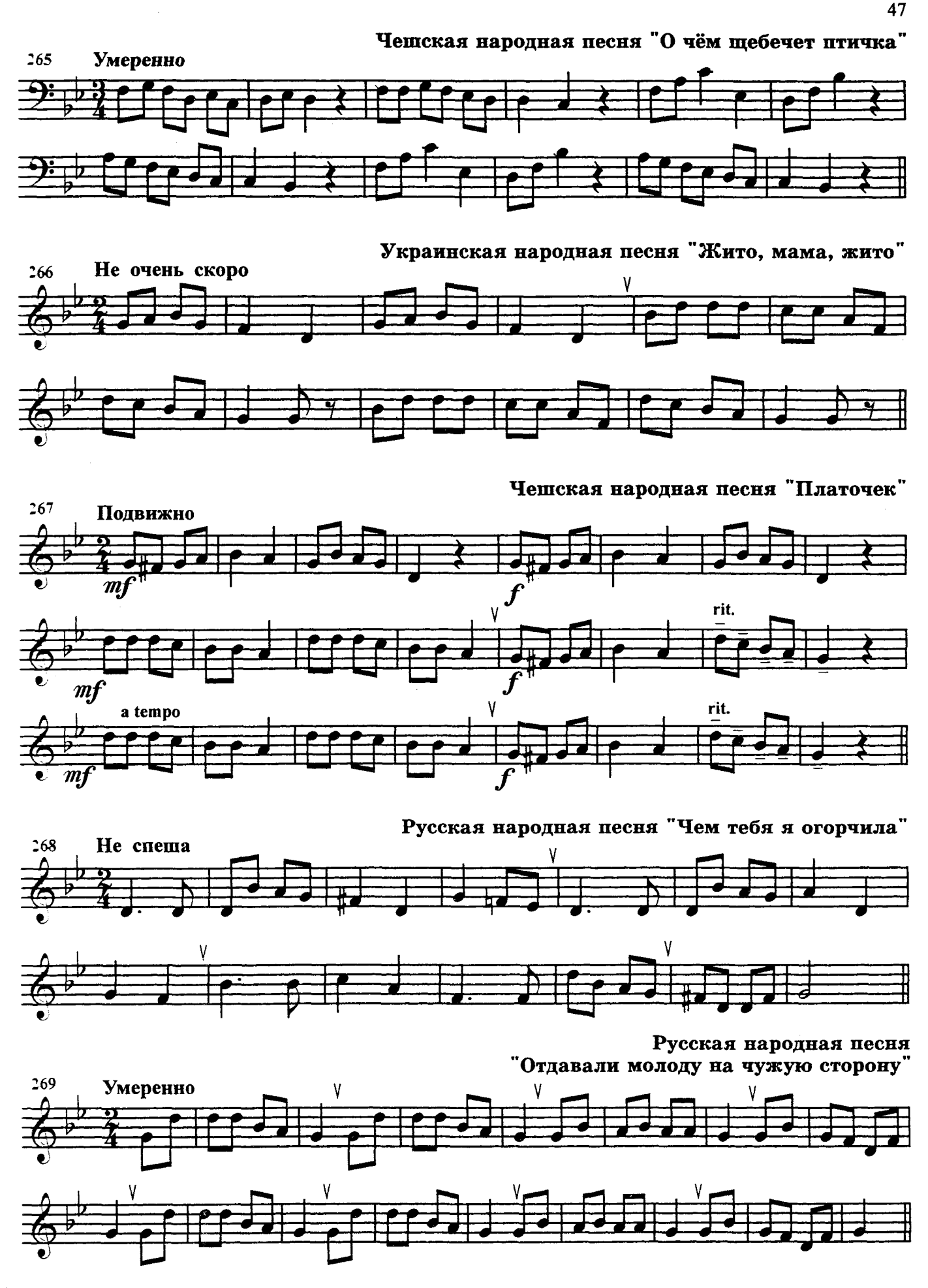
Чешская народная песня "О чём щебечет птичка"
265
Умеренно
Украинская народная песня "Жито, мама, жито"
266
Не очень скоро
Чешская народная песня "Платочек"
267
Подвижно
mf
f
rit.
a tempo
Русская народная песня "Чем тебя я огорчила"
268
Не спеша
Русская народная песня
"Отдавали молоду на чужую сторону"
269
Умеренно

270 Умеренно

Русская народная песня "Ходит Сёма-Симеон"

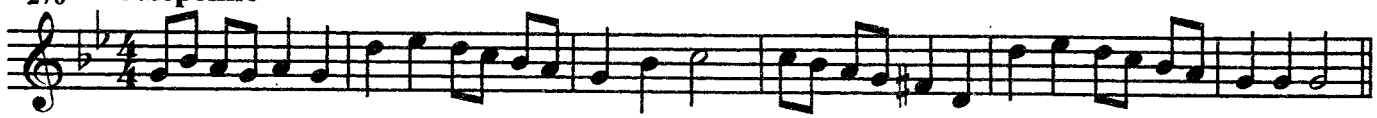

Викт. Калинников. "Киска"

271 Не очень медленно

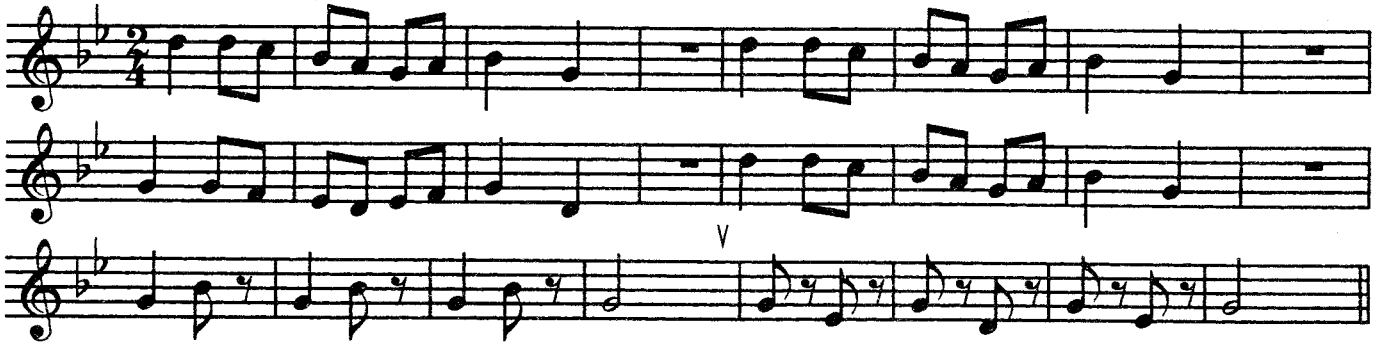

Русская народная песня
"Куда уходишь, друг мой милый"

272 Очень медленно

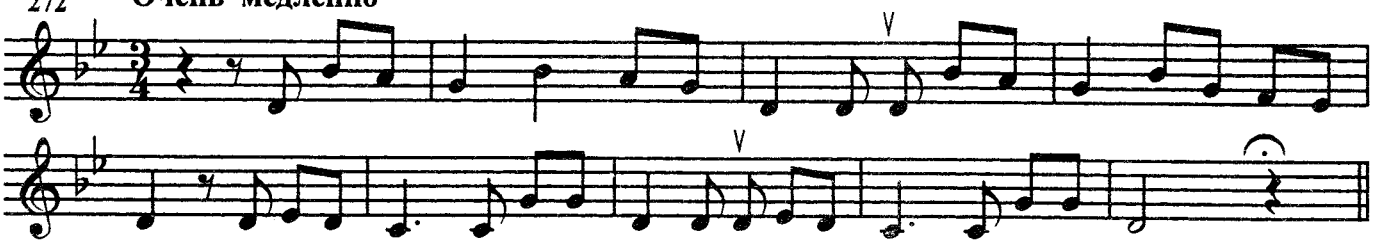

Ритмические группы с шестнадцатыми

273 Скоро

Русская народная песня "Поставлю я ведёрочки на лёду"

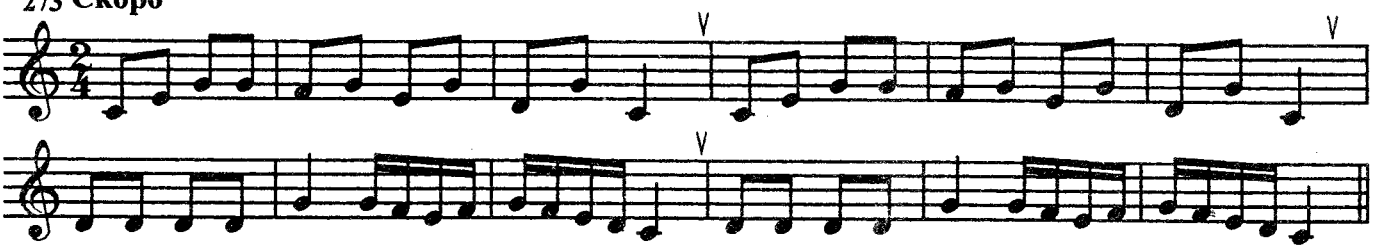

Украинская народная песня "Ой, здравствуй, Марусенька"

274 Бодро, весело

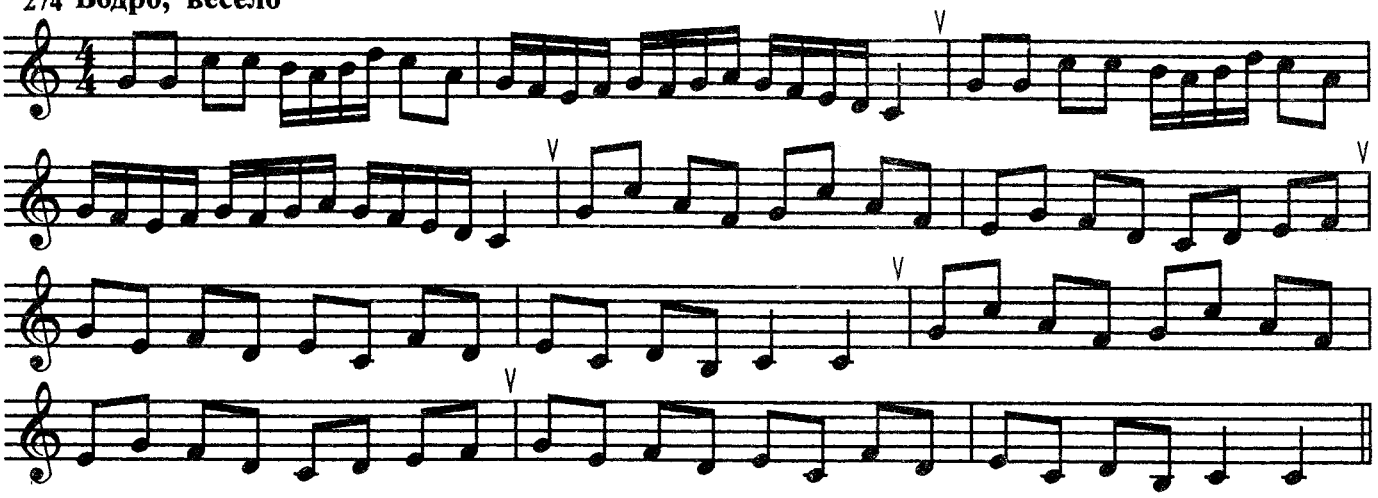

Чешская народная песня

275 Оживлённо

Русская народная песня "Куда милый скрылся"

276 Спокойно

И. С. Бах. "Волынка"

277 Умеренно

p *f*

Украинская народная песня "Веснянка"

278 Оживлённо

mp *p* *f* *p*

Белорусская народная песня "Гайда"

279 Живо

f *mp*

Белорусский народный танец "Янка"

280 Оживлённо

mp

281 Весело

Чешская народная песня "Будь со мной"

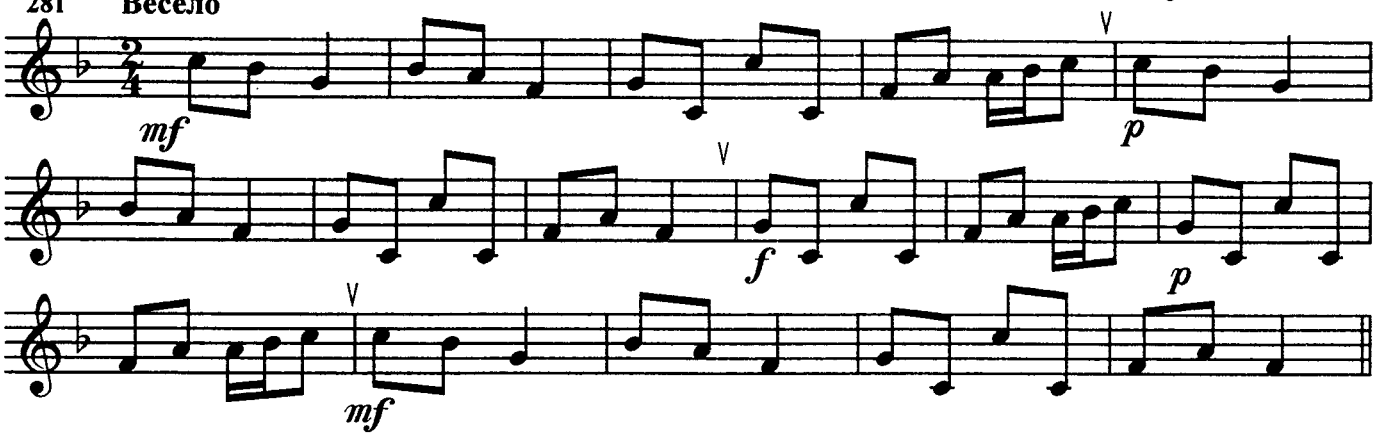

282 Не скоро

Русская народная песня "У меня ль во садочке"

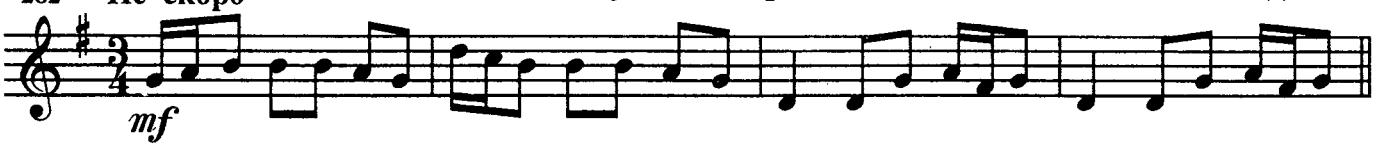

283 Живо

Украинская народная песня "Перед кем я виноватый"

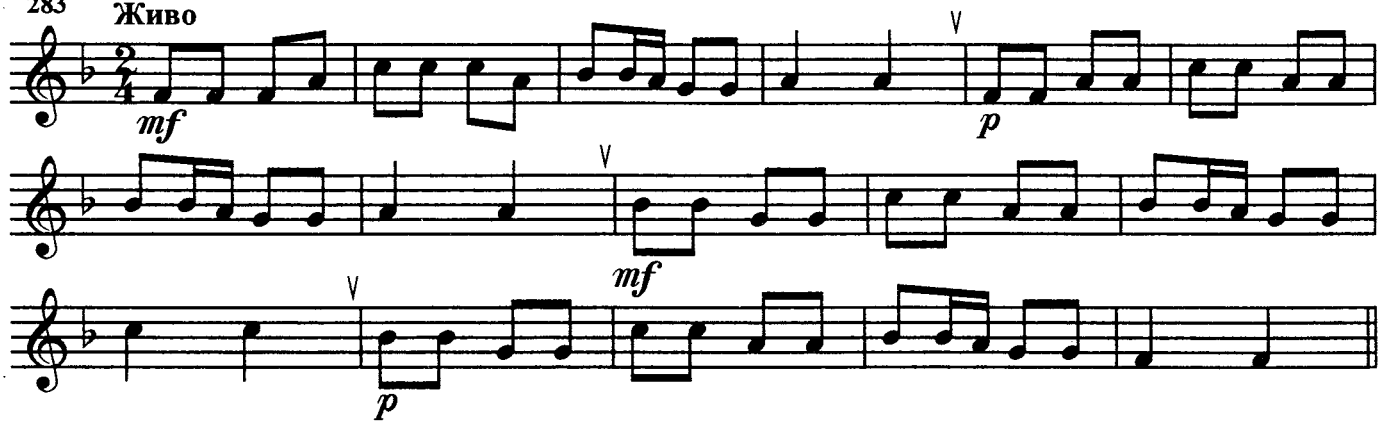

284 Живо

Русская народная песня "Как со вечера дождь"

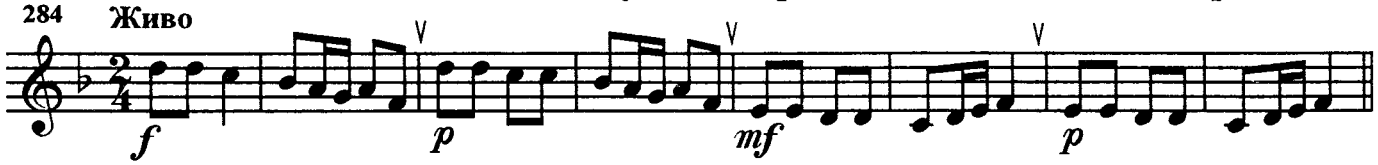

285 Не очень скоро

Русская народная песня "Шёл Ванюша долиною"

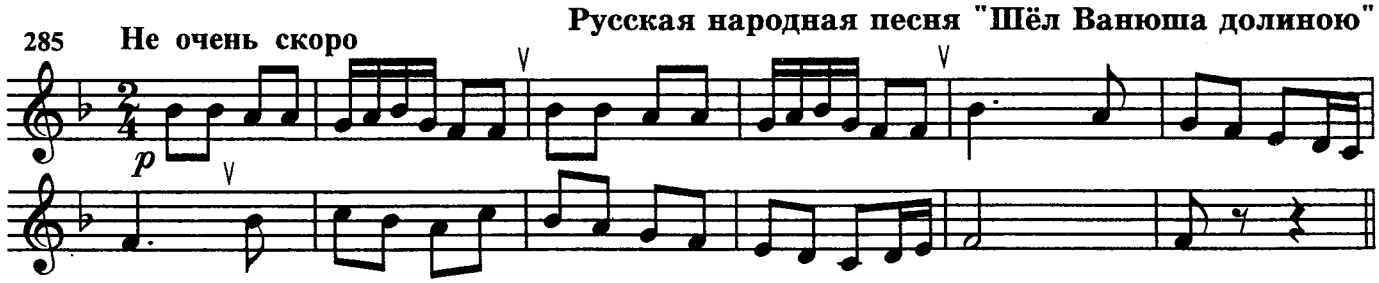

286 Бодро

Русская народная песня "Я по бережку похаживала"

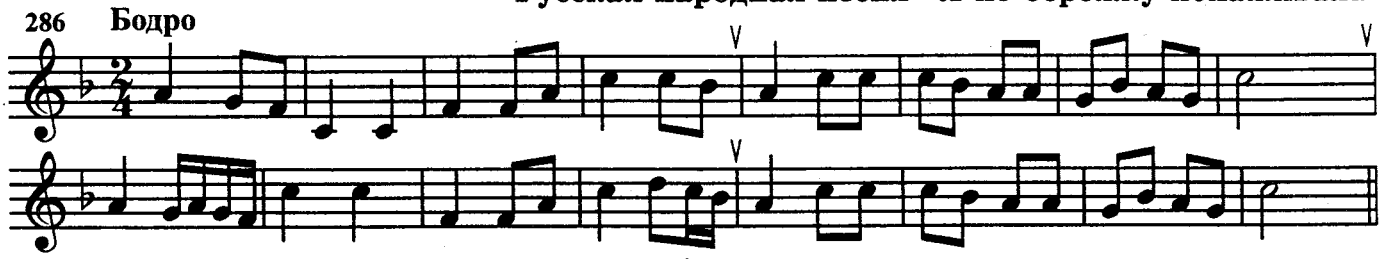

Чешская народная песня "Платочек мне дала"

287 Не спеша

Русская народная песня "Уж как звали молодца"

288 Оживлённо

Н. Потоловский. "Метель"

289 Оживлённо

Тональности ля мажор и фа-диез минор

Б. Терентьев. "Колхозная осень"

290 Певуче, подвижно

mp

Песня гражданской войны
"Гулял по Уралу Чапаев-герой"

291 Свободно, решительно

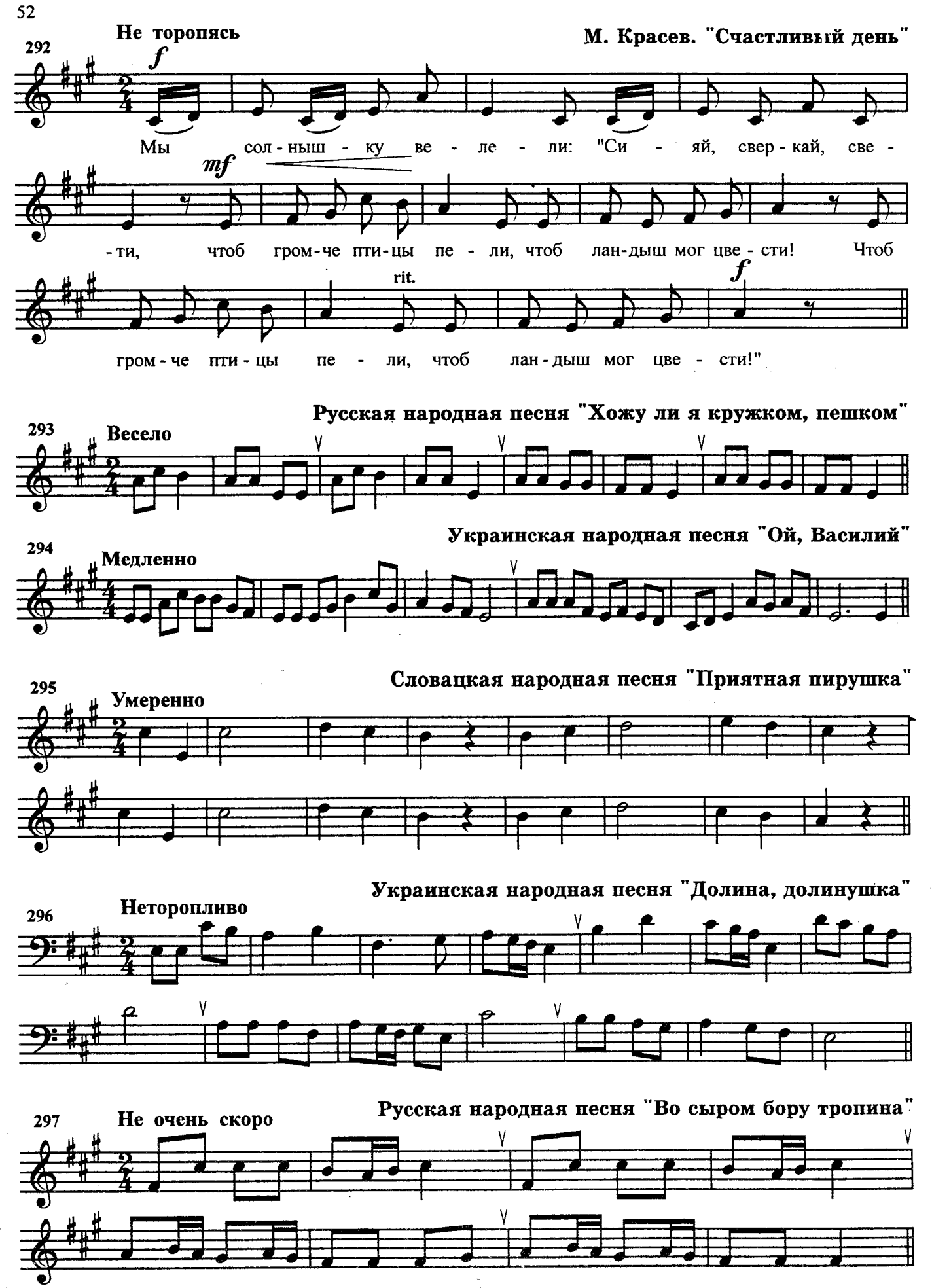
292
Не торопясь
М. Красев. "Счастливый день"
f
Мы сол - ныш - ку ве - ле - ли: "Си - яй, свер - кай, све -
mf
- ти, чтоб гром - че пти - цы пе - ли, чтоб лан - дыш мог цве - сти! Чтоб
rit.
f
гром - че пти - цы пе - ли, чтоб лан - дыш мог цве - сти!"
293
Весело
Русская народная песня "Хожу ли я кружком, пешком"
294
Медленно
Украинская народная песня "Ой, Василий"
295
Умеренно
Словацкая народная песня "Приятная пирушка"
296
Неторопливо
Украинская народная песня "Долина, долинушка"
297
Не очень скоро
Русская народная песня "Во сыром бору тропина"

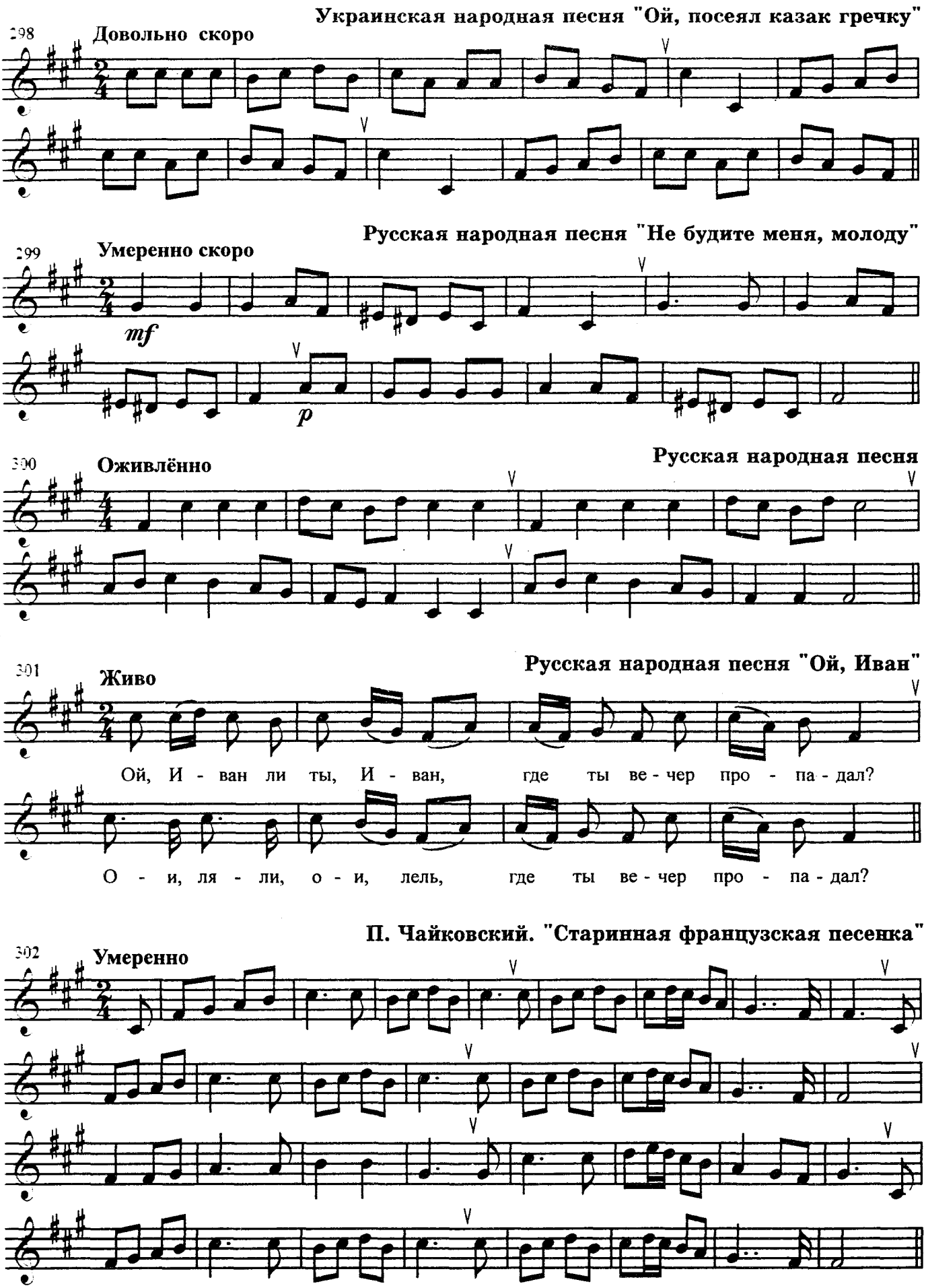
Украинская народная песня "Ой, посеял казак гречку"
298
Довольно скоро
Русская народная песня "Не будите меня, молоду"
299
Умеренно скоро
mf
p
Русская народная песня
300
Оживлённо
Русская народная песня "Ой, Иван"
301
Живо
Ой, И - ван ли ты, И - ван, где ты ве - чер про - па - дал?
О - и, ля - ли, о - и, лель, где ты ве - чер про - па - дал?
П. Чайковский. "Старинная французская песенка"
302
Умеренно

Белорусская народная песня
"А мой дядька дудник был"

303 Весело

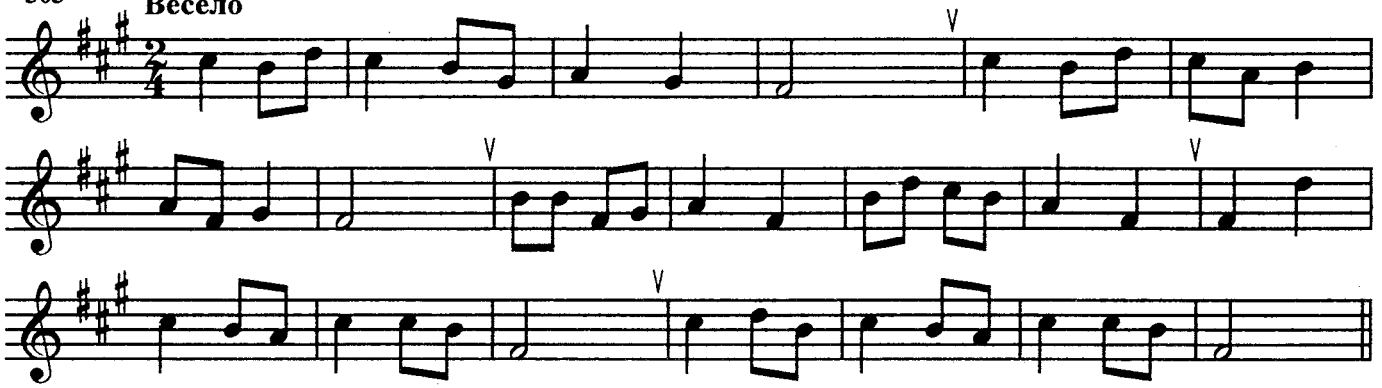

Тональности ми-бемоль мажор и до минор

Чешская народная песня
"Причеши свои золотые волосы"

304 Не спеша

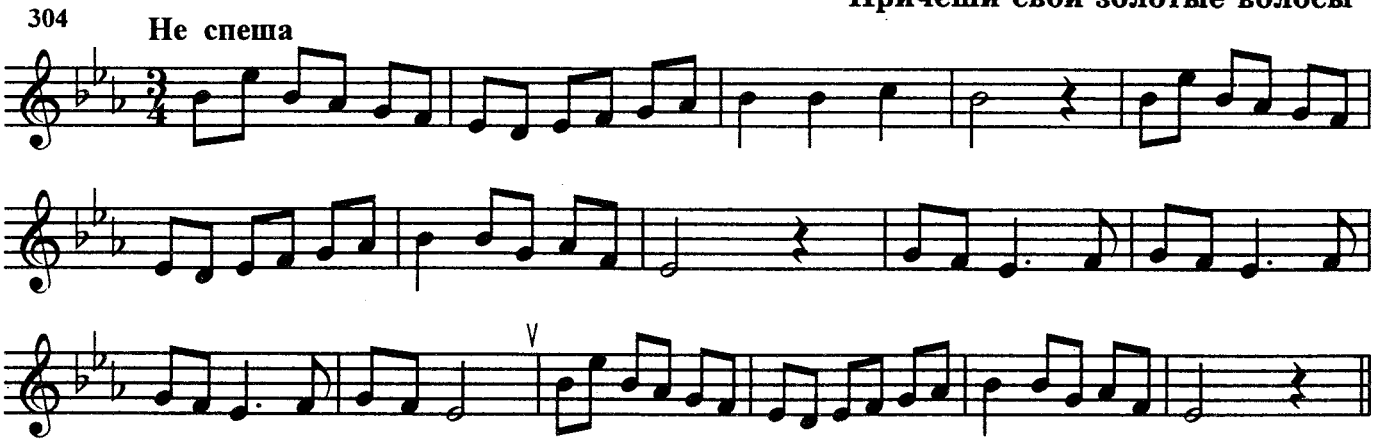

Русская народная песня "Ай вы, кумушки, домой"

305 Оживлённо

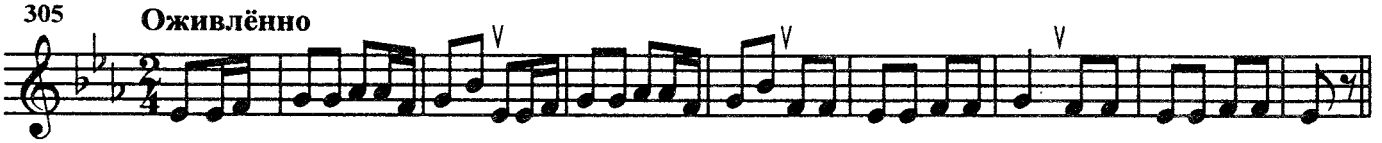

Чешская народная песня "С милым навеки"

306 С движением

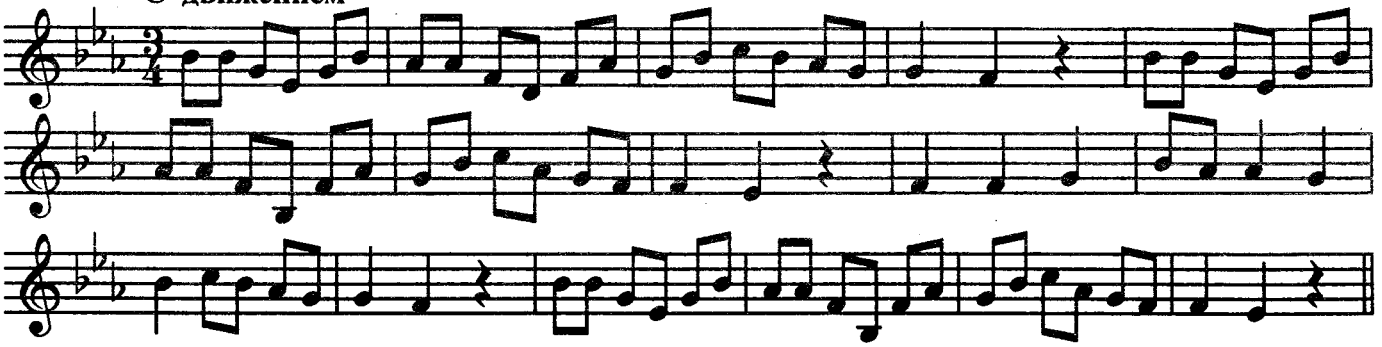

Украинская народная песня "Не топила, не варила"

307 **Не скоро**

Югославская народная песня "Четыре охотника"

308 **В темпе марша**

mf

Русская народная песня "Я посею ли, млада"

309 **Умеренно**

Словацкая народная песня "Зелёный лужок"

310 **Спокойно**

p *mf* *f* *p*

Русская народная песня "У зари-то, у зореньки"

311 **Певуче**

У за-ри - то у зо - рень - ки мно - го яс - ных звёзд,

1. 2.

а у тём-ной-то но - чень - ки им и счё - ту нет, //нет.

Чешская народная песня "Выглянула из окошечка"

312 **Не спеша**

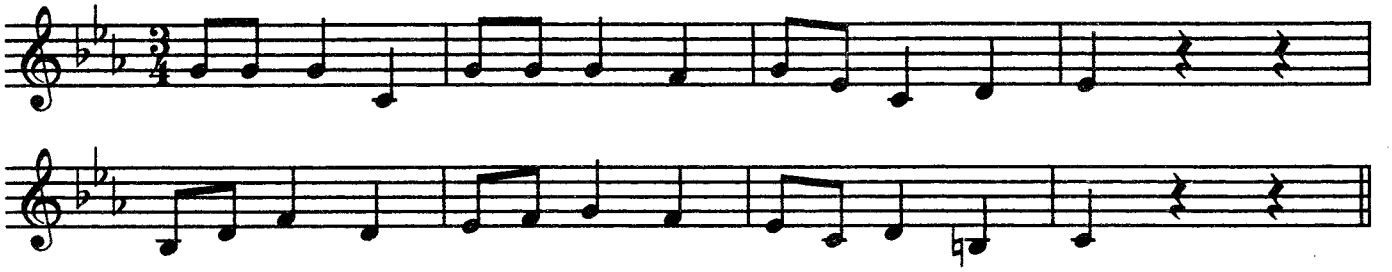

А. Новиков. "По морям, по океанам"

313 **Умеренно**

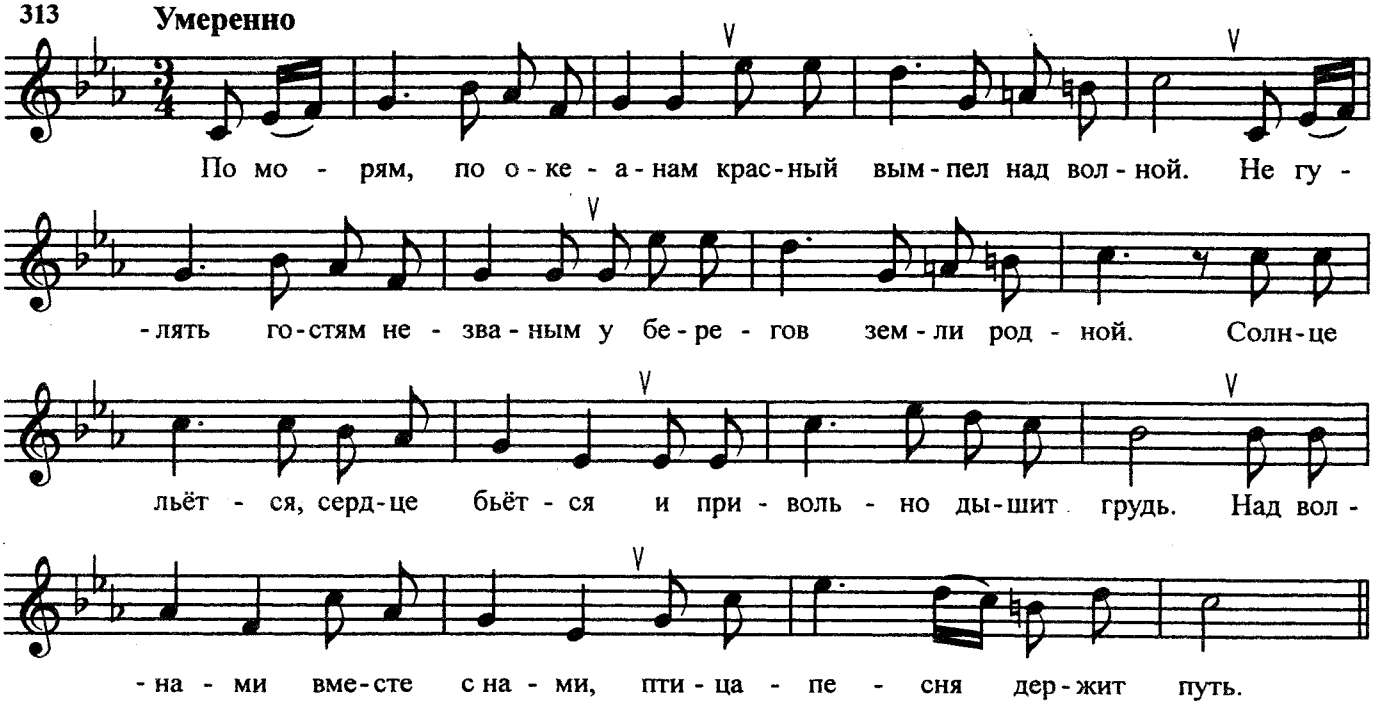

Русская народная песня "Тащим балку по леску"

314 **Умеренно**

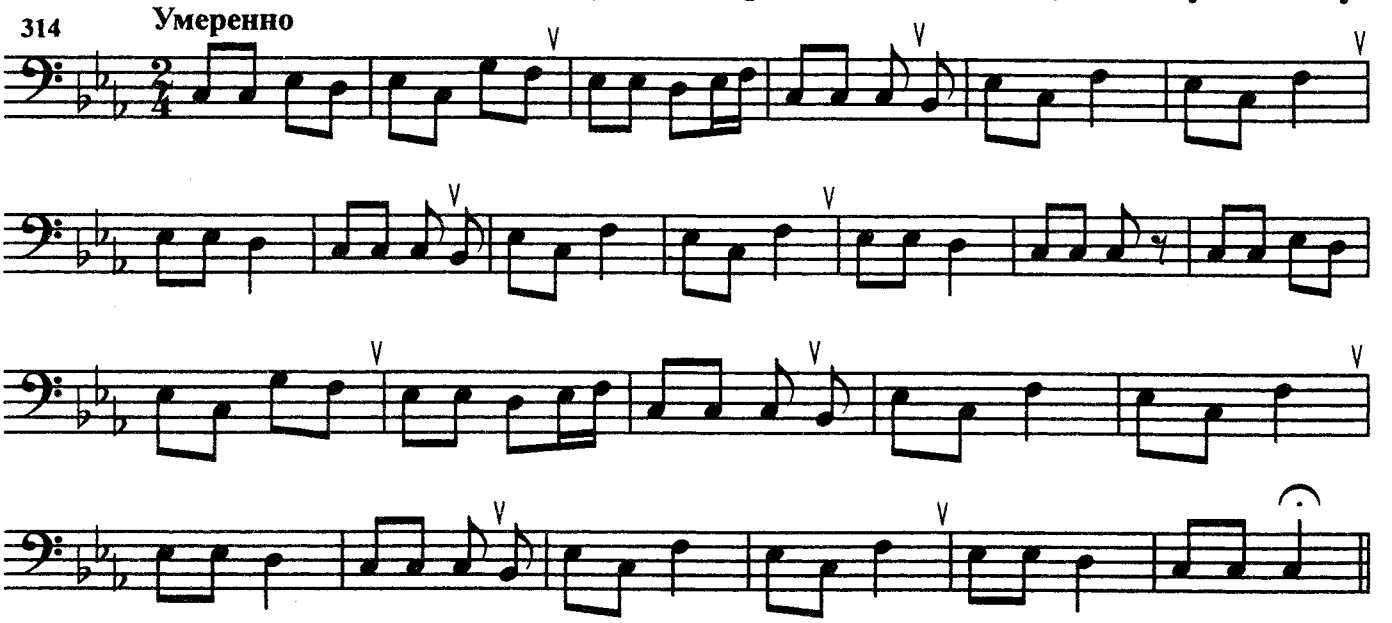

Украинская народная песня
"Ревёт и стонет Днепр широкий"

315 Подвижно

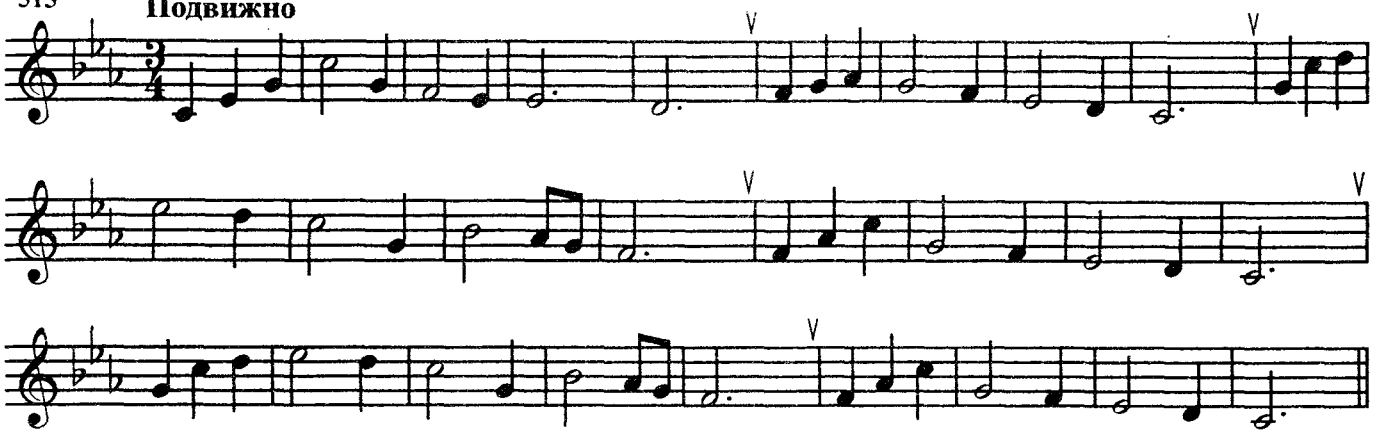

Переменный лад

Украинская народная песня "Рощею зелёной"

316 Умеренно

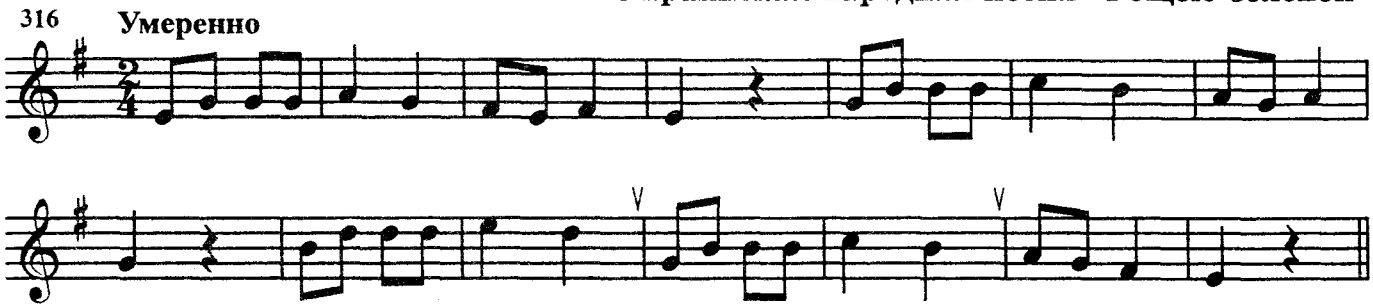

Русская народная песня "Помню, я ещё молодушкой была"

317 Умеренно

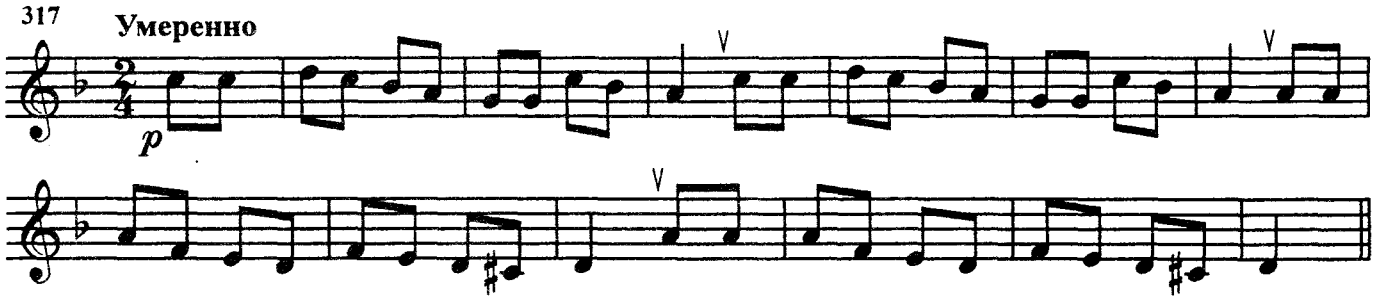

Украинская народная песня
"Я ль на лугу не калина была"

318 Не скоро

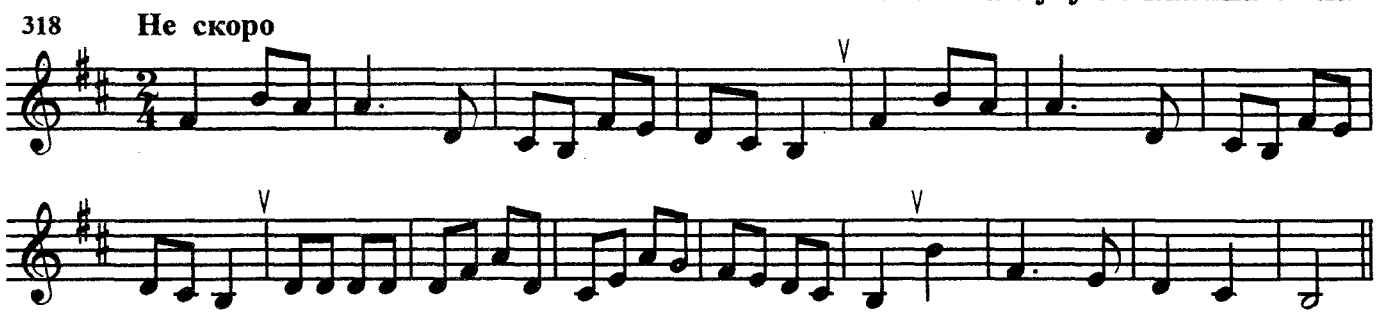

В. Макаров. "Молодой кузнец"

319 Весело

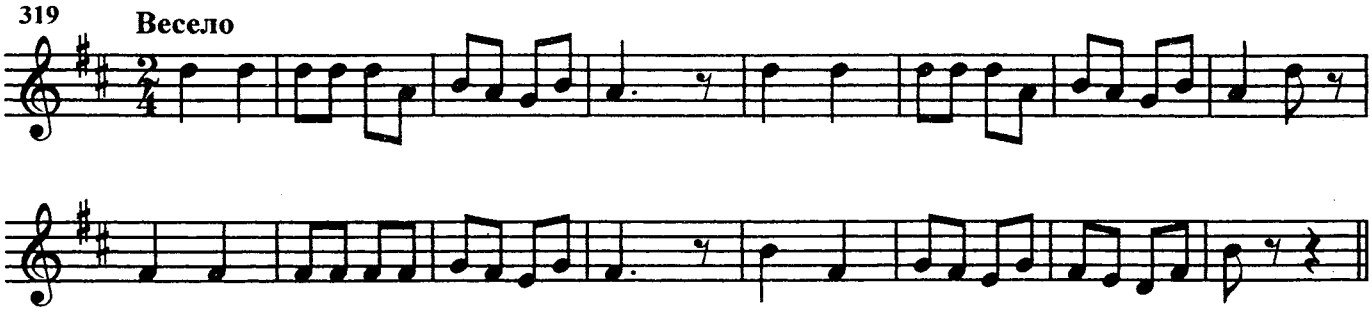

Молдавская народная песня "Марица"

320 Скоро

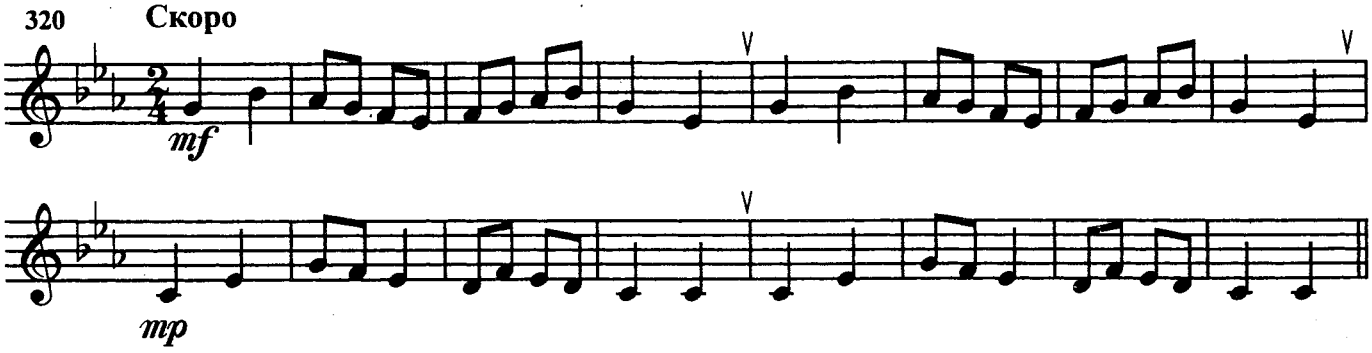

Украинская народная песня "Гей, вы, хлопцы"

321 Умеренно

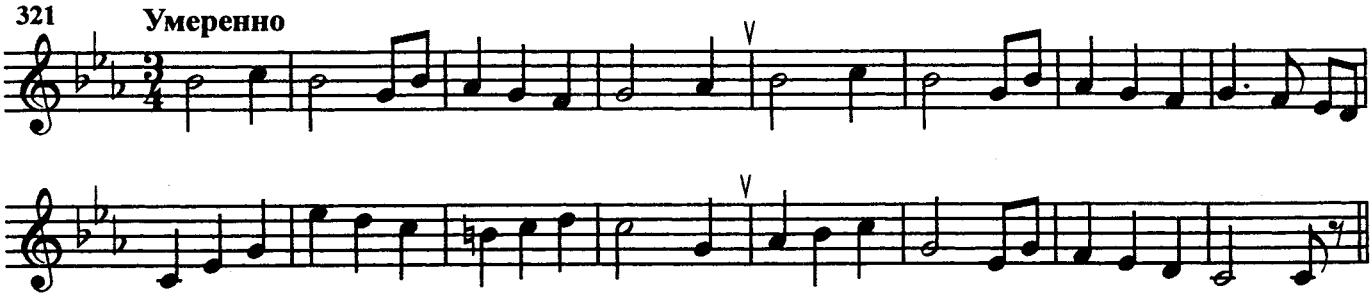

Русская народная песня "Метелица"

322 Весело

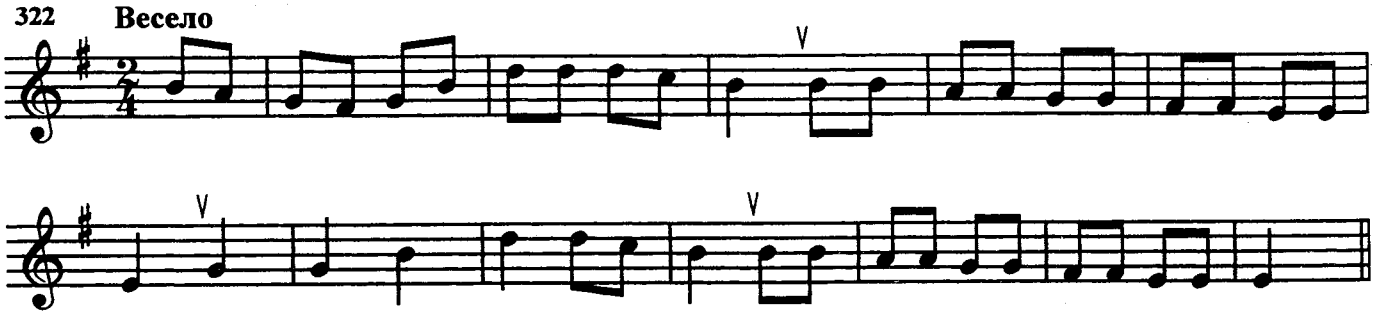

ЧЕТВЁРТЫЙ КЛАСС

Тональности до трёх знаков в ключе

М. Климов. Первоначальное сольфеджио, №143

323 Не спеша

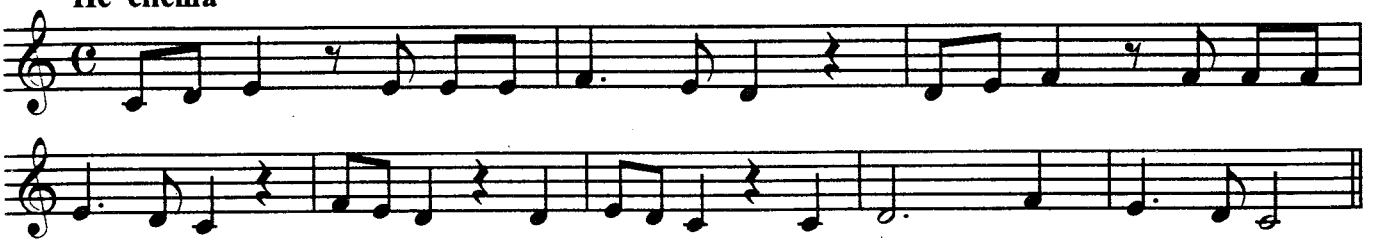

М. Климов. Первоначальное сольфеджио, №101

324 Умеренно

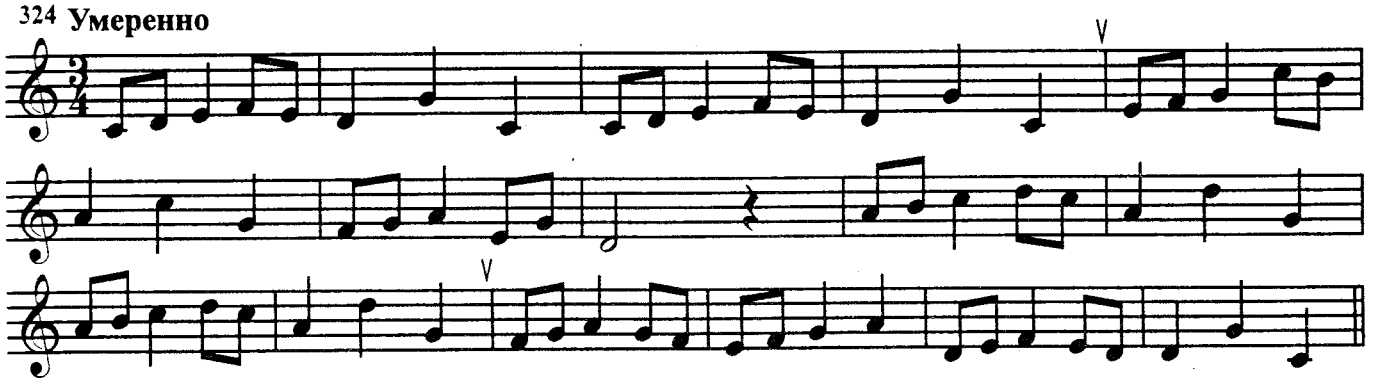

Белорусская народная песня "Красная калиночка"

325 Умеренно

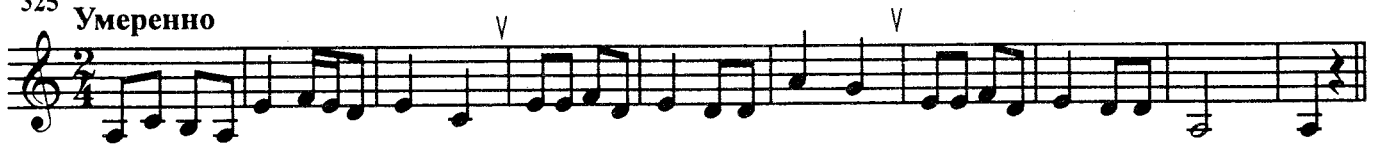

Украинская народная песня "Ой, скинемся да и по талеру"

326 Умеренно

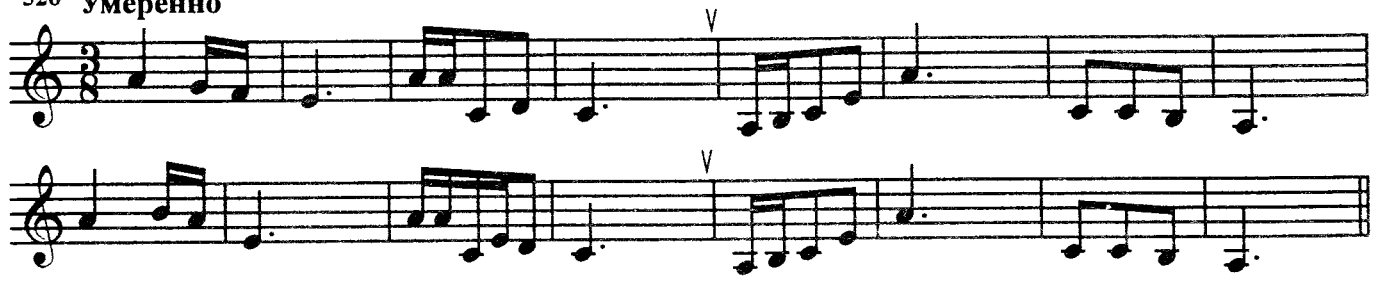

Русская народная песня "Как из улицы в конец"

327 Умеренно

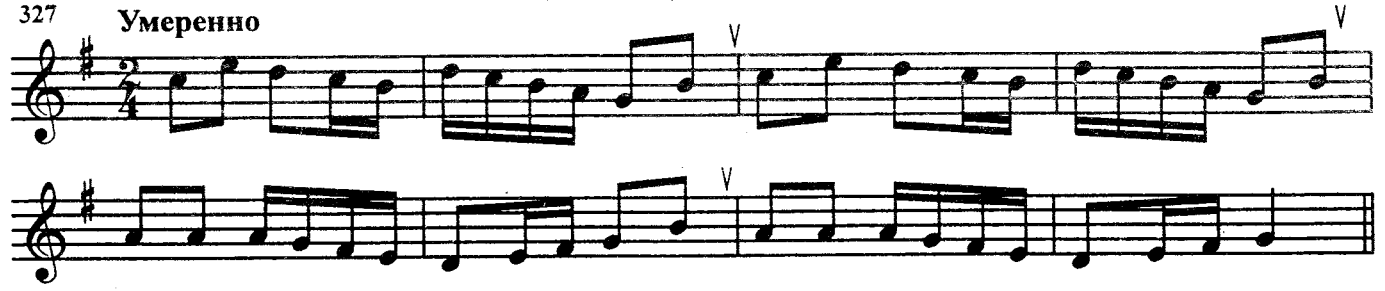

328 Умеренно

М. Ипполитов-Иванов. "Сосна"

329 Оживлённо

Дж. Россини. "Вильгельм Телль"

330 Медленно

Русская народная песня "То не ветер ветку клонит"

331 Оживлённо

Чешская народная песня "На том нашем на дворе"

332 Довольно медленно

Русская народная песня "Что же ты, соловушка, грустен"

333 Довольно скоро

Русская народная песня "Посеяли девки лён"

По-се-я-ли дев-ки лён, по-се-я-ли дев-ки лён.
По-се-я-ли, по-ло-ли, бе-лы ру-ки ко-ло-ли.

Ла-до, ла-до, дев-ки лён, ла-до, ла-до, дев-ки лён.
Ла-до, ла-до, ко-ло-ли, ла-до, ла-до, ко-ло-ли.

Украинская народная песня "Слашала ль ты, девчоночка"

334 Неторопливо

Английская народная песня "Юность — славная пора"

335 Не спеша

mf *mp* *f* *mf*

Русская народная песня "Во саду ли, в огороде"

336 Умеренно

mf

Русская народная песня "Славны были наши деды"

337 В темпе марша

Украинская народная песня "Чайка"

338 Спокойно

Пунктирный ритм

Чешская народная песня "Голубочек"

339 Подвижно

mp *mf* *f*

Украинская народная песня "Про Ревуху"

340 Умеренно

Украинская народная песня "Гей, ну-ка, хлопцы"

341 Не спеша

Русская народная песня "Посею лебеду на берегу"

342 Скоро

Русская народная песня "Верный мой колодезь"

343 Умеренно

В. Мурадели. "Гимн Москве"

344 Величественно, торжественно

mf *p* *f* *ff*

Югославская народная песня "В горах"

345 Весело

mf *p* *f* *p* *f*

Тональности ми мажор и до-диез минор

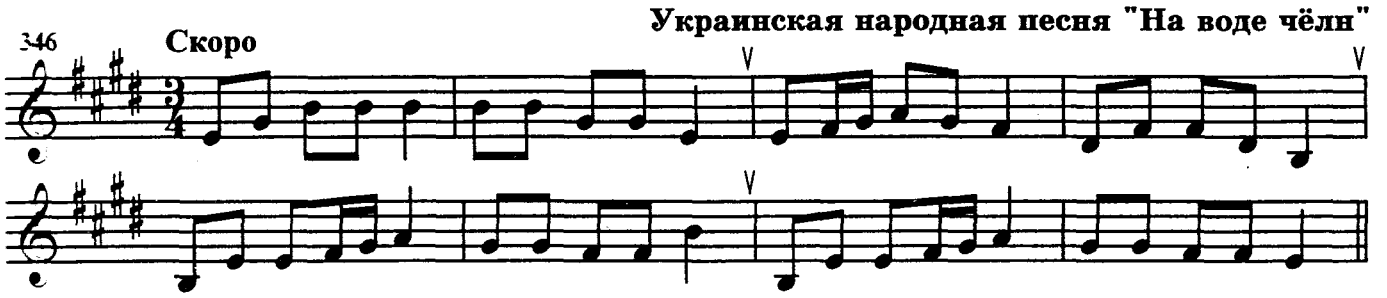

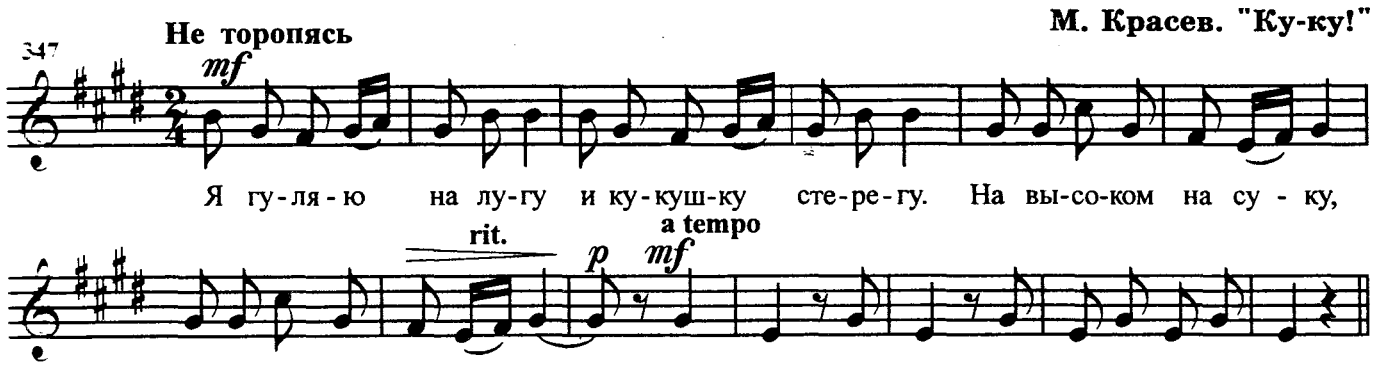

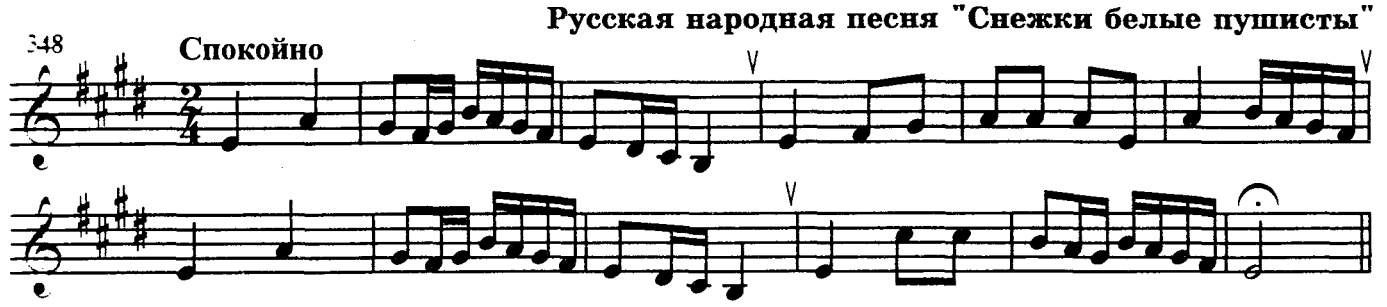

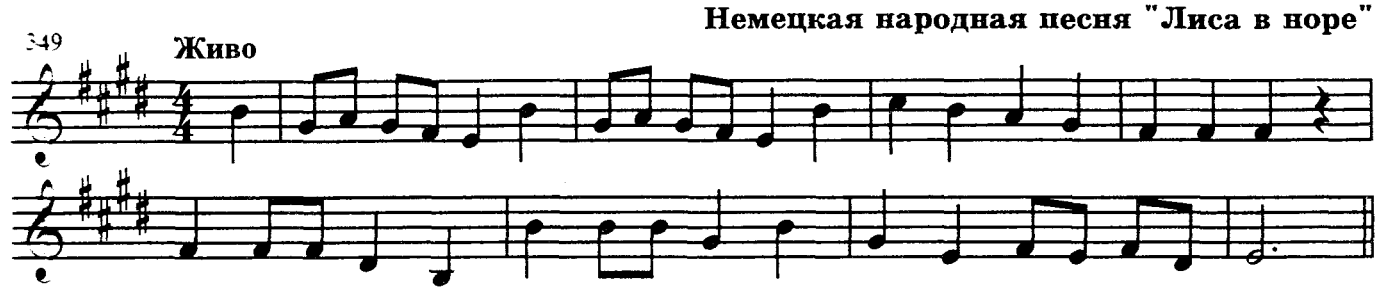

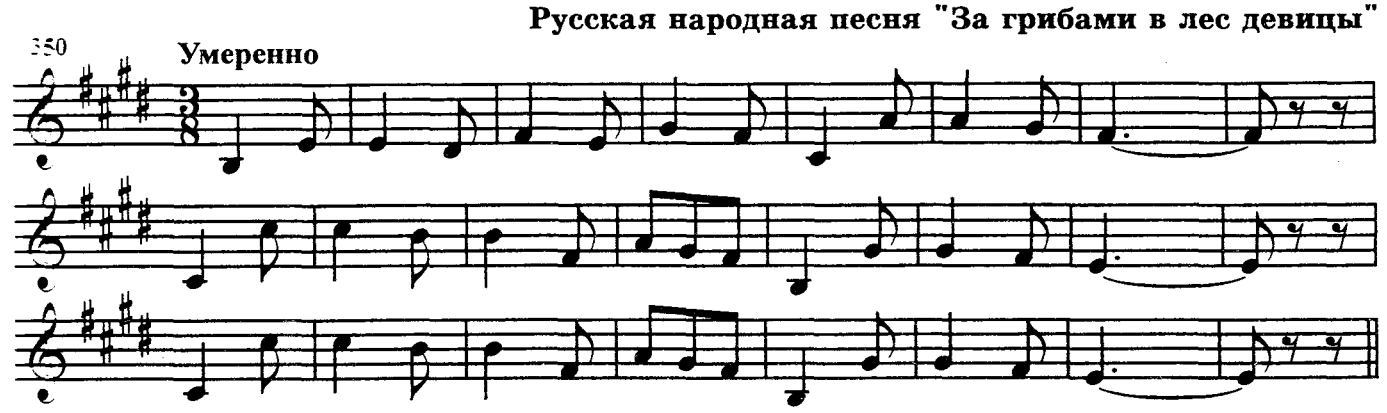

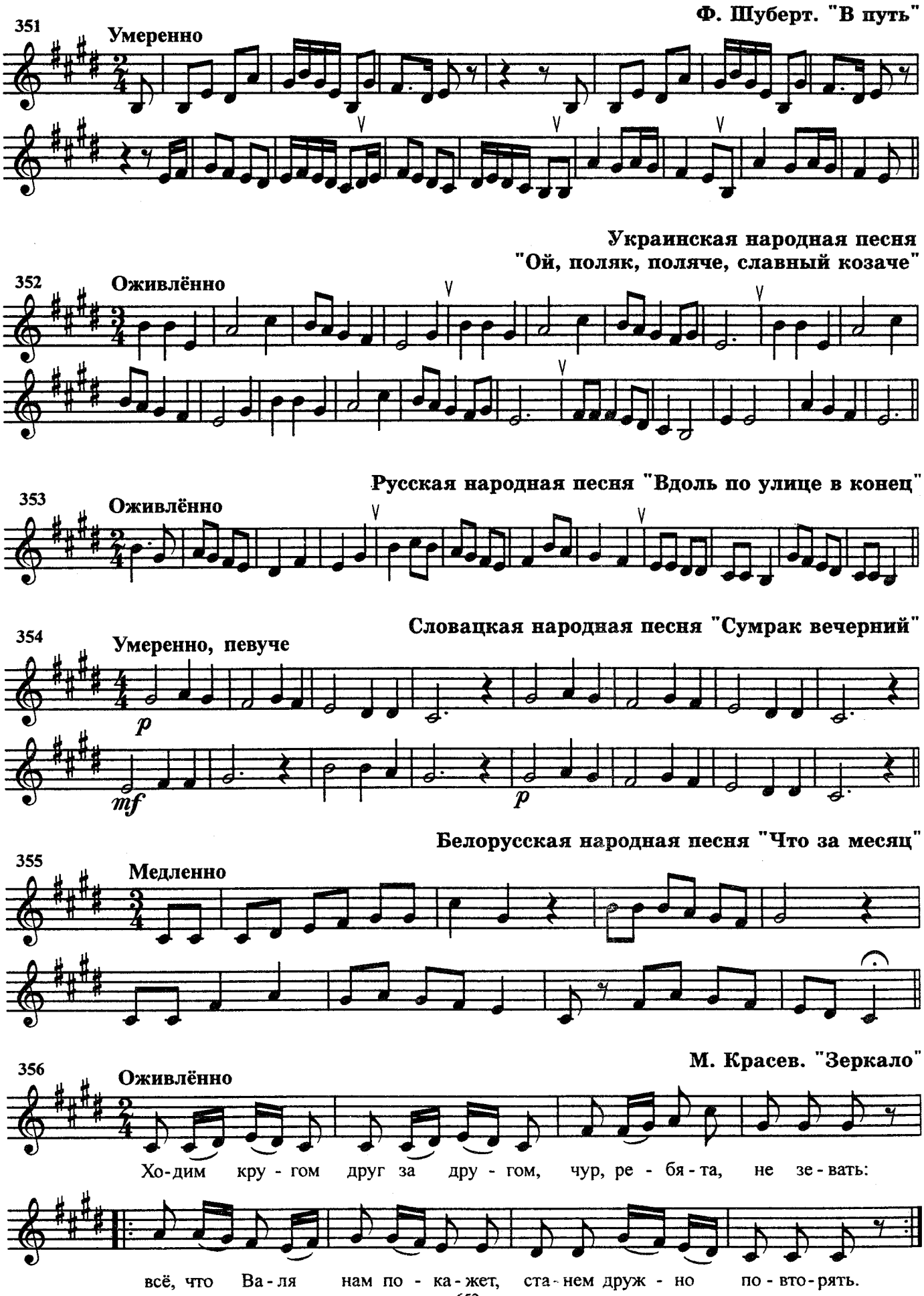
Ф. Шуберт. "В путь"
351
Умеренно
Украинская народная песня
"Ой, поляк, поляче, славный козаче"
352
Оживлённо
Русская народная песня "Вдоль по улице в конец"
353
Оживлённо
Словацкая народная песня "Сумрак вечерний"
354
Умеренно, певуче
p
mf
p
Белорусская народная песня "Что за месяц"
355
Медленно
М. Красев. "Зеркало"
356
Оживлённо
Хо-дим кру - гом друг за дру - гом, чур, ре - бя - та, не зе - вать:
всё, что Ва - ля нам по - ка - жет, ста - нем друж - но по - вто - рять.

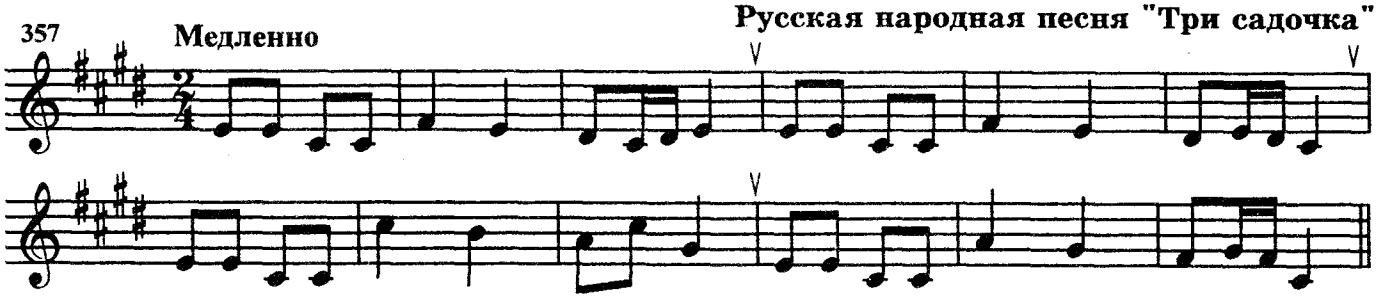

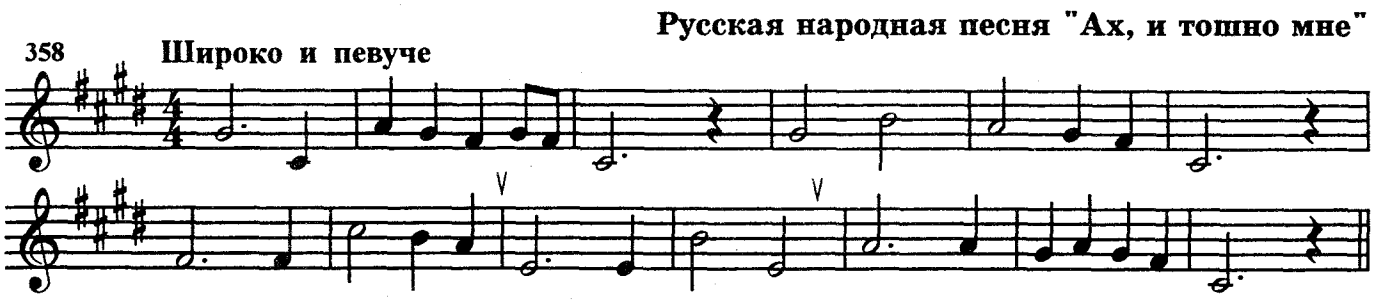

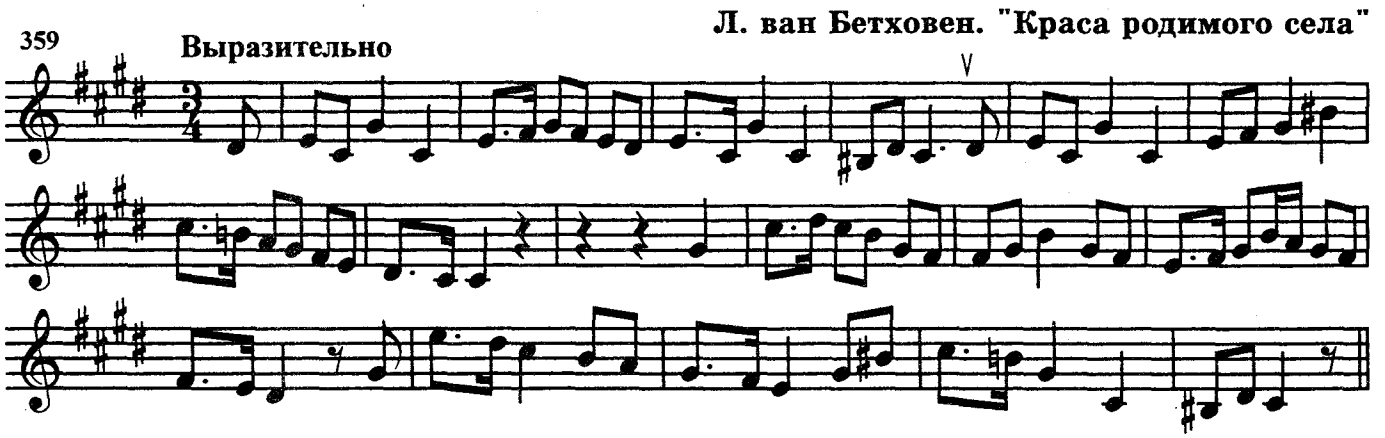

Тональности ля-бемоль мажор и фа минор

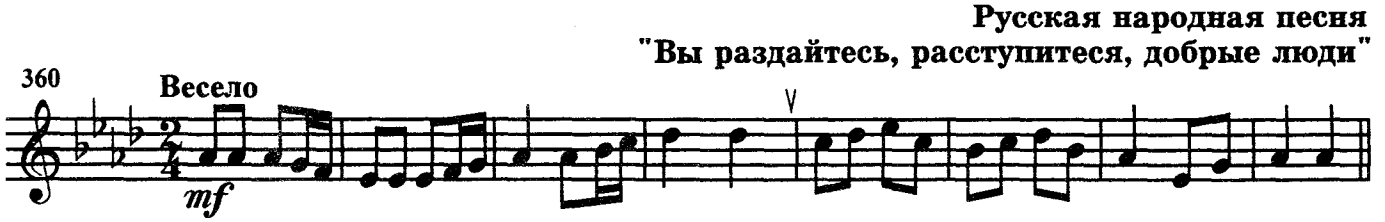

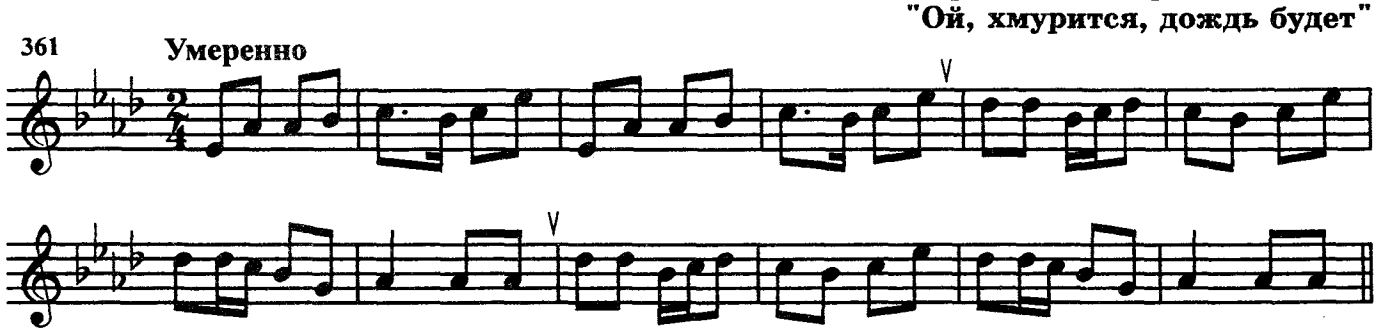

Украинская народная песня "Ой, пила, пила"

362 **Довольно скоро**

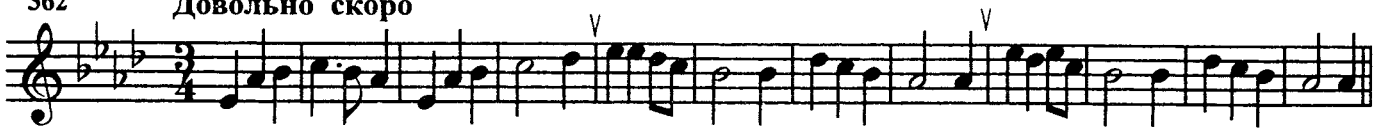

Украинская народная песня "Ой, встану раненько"

363 **Не скоро**

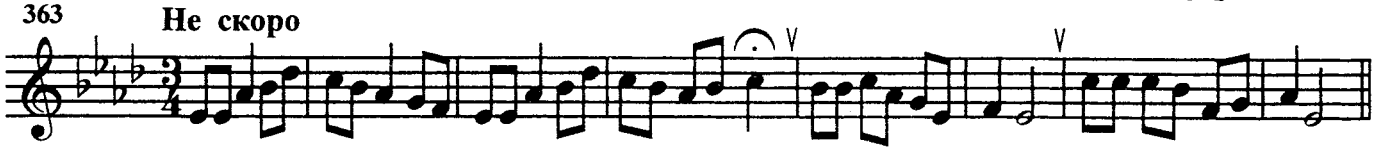

Украинская народная песня "Что сидишь около меня"

364 **Скоро**

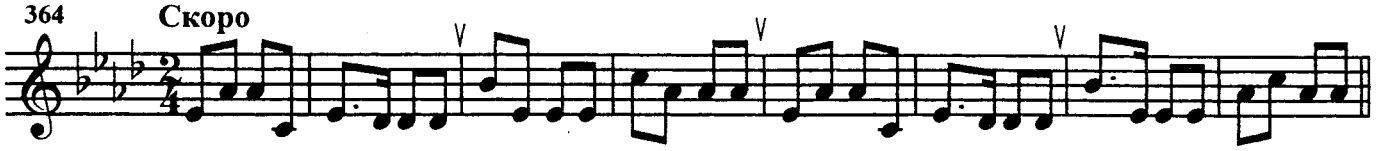

Русская народная песня "Что за бабочка"

365 **Довольно скоро**

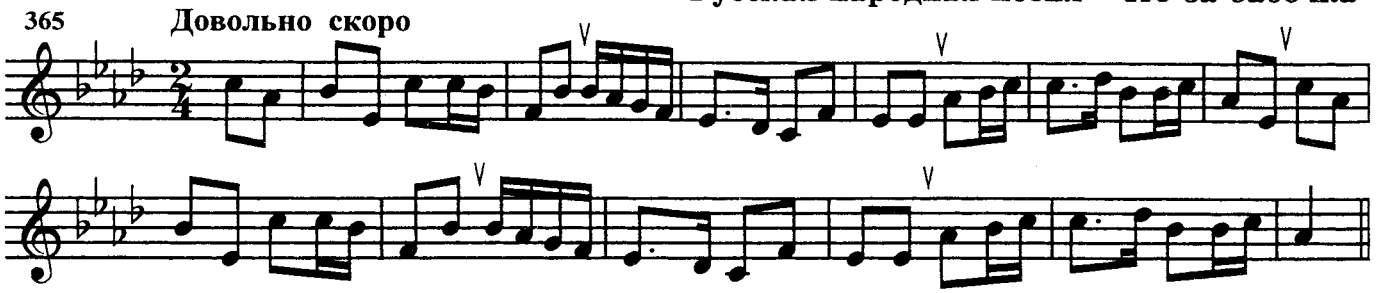

Русская народная песня "Я на камушке сижу"

366 **Довольно скоро**

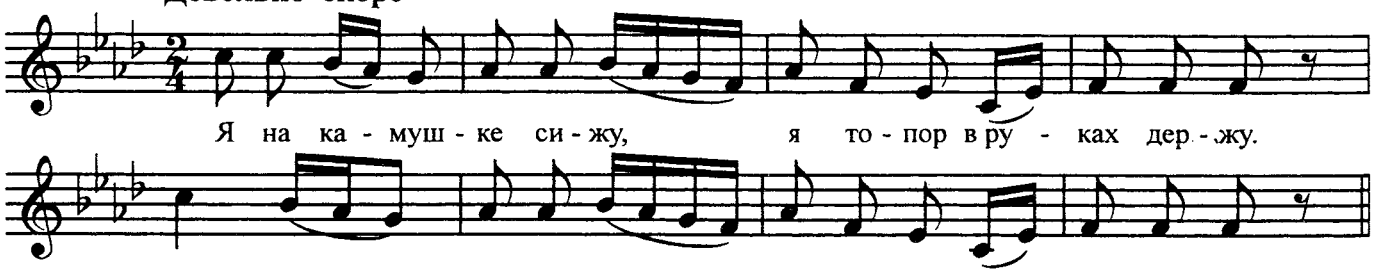

Русская народная песня "У ворот, ворот, ворот"

367 **Не очень скоро**

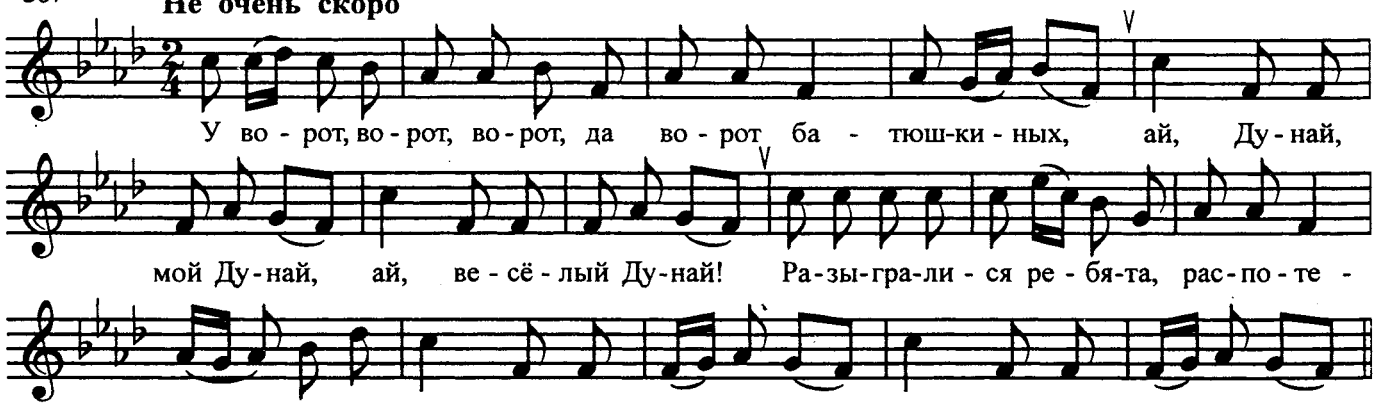

368 **Медленно**

Русская народная песня "Дубинушка"

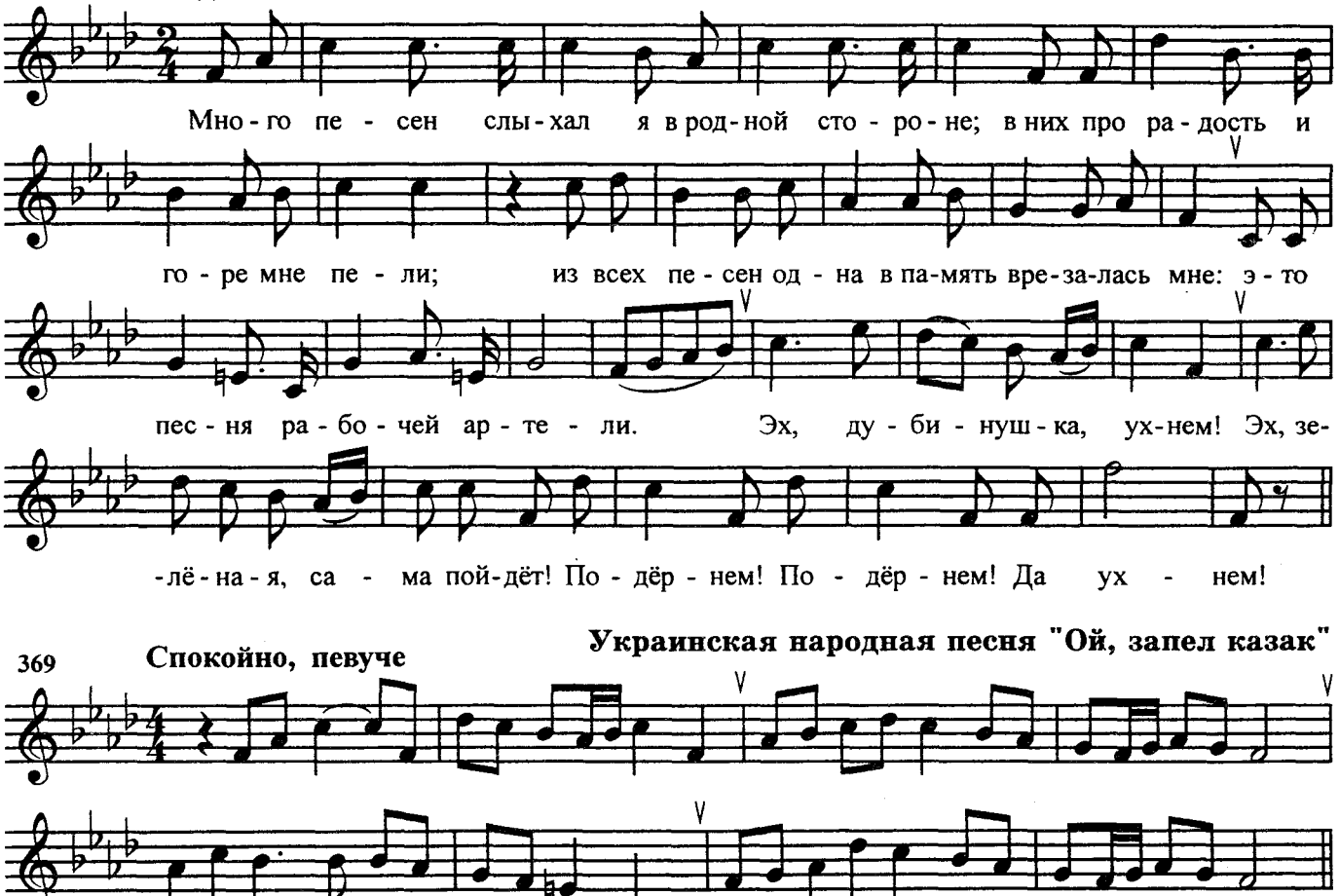

369 **Спокойно, певуче**

Украинская народная песня "Ой, запел казак"

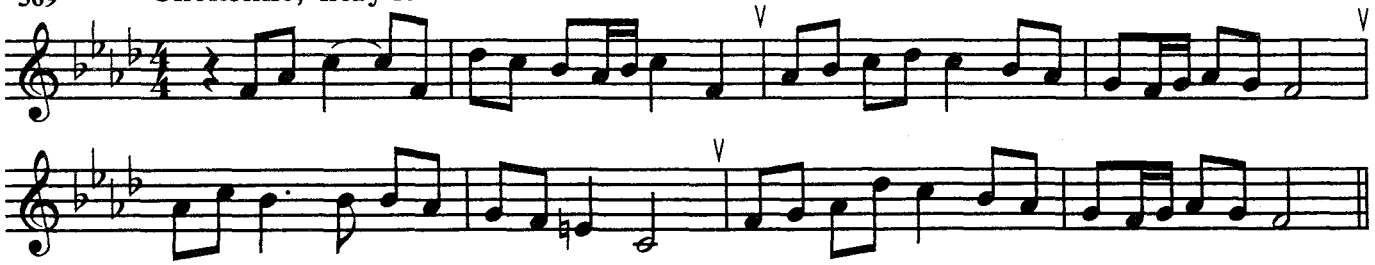

370 **Медленно, плавно**

Русская народная песня "Колыбельная"

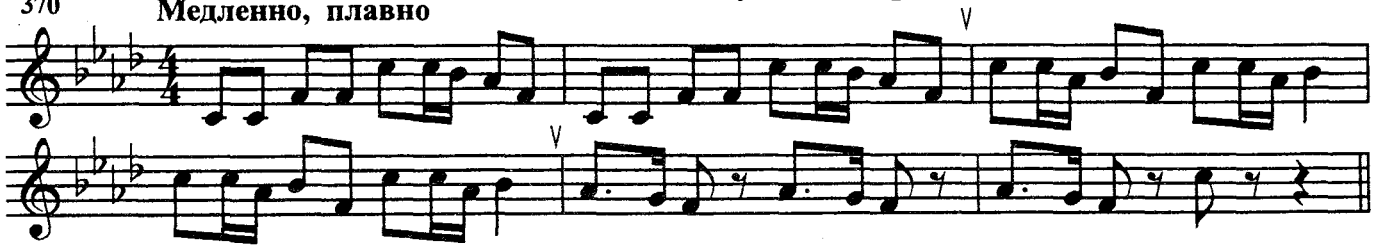

371 **Умеренно**

Русская народная песня "Чернобровый, черноокий"

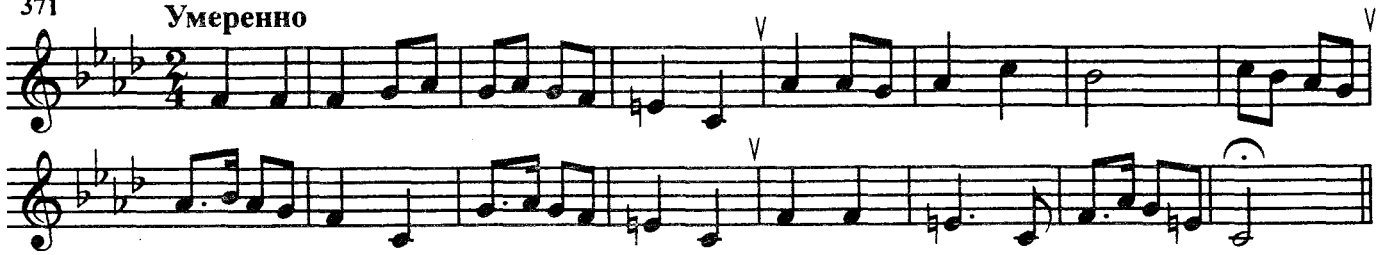

372 **Неторопливо, задушевно**

С. Туликов. "Василёк"

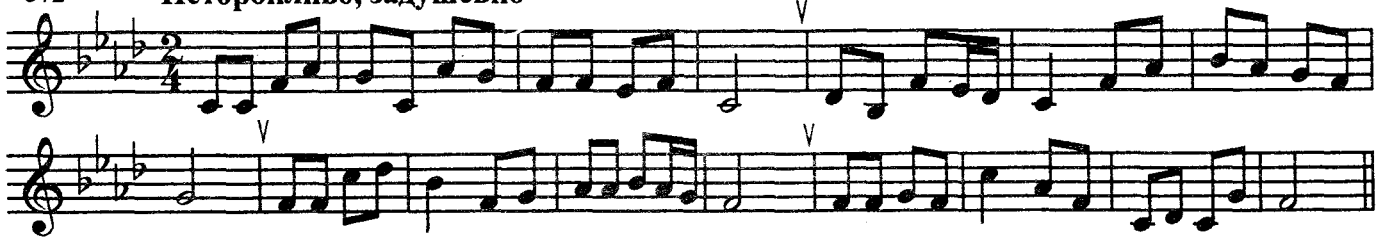

Скачки на сексту и септиму

М. Климов. Первоначальное сольфеджио, №62

373 Умеренно

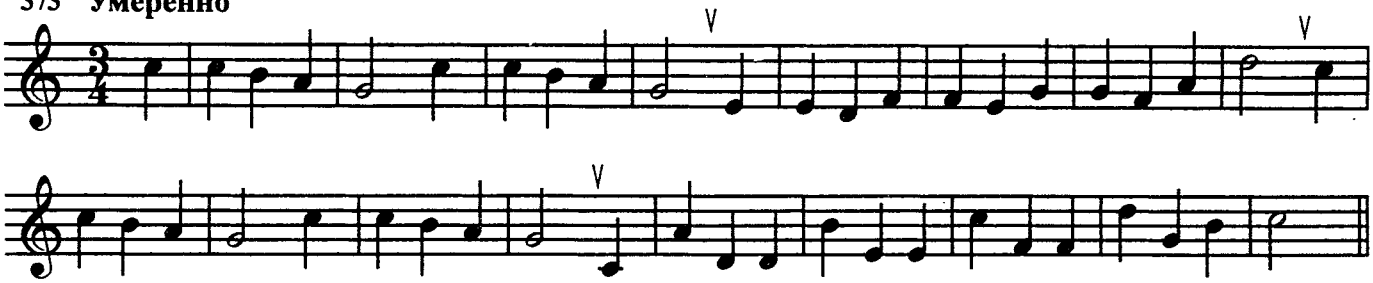

Русская народная песня "Да ходила девушка"

374 Умеренно

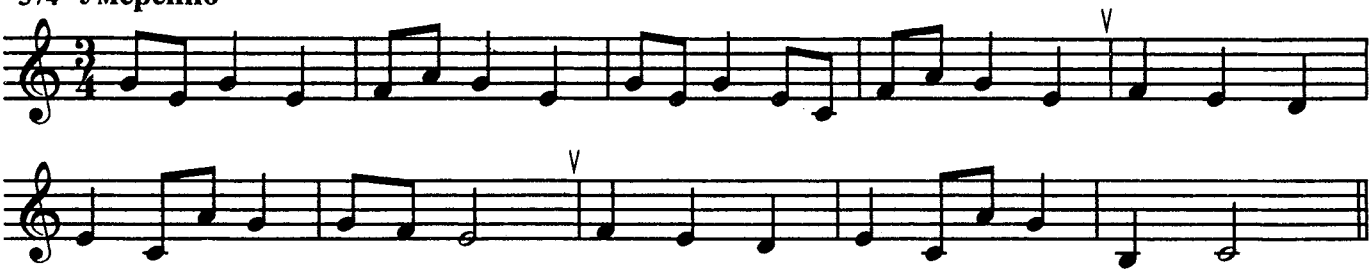

Украинская народная песня "На курице пёрышки рябые"

375 Довольно скоро

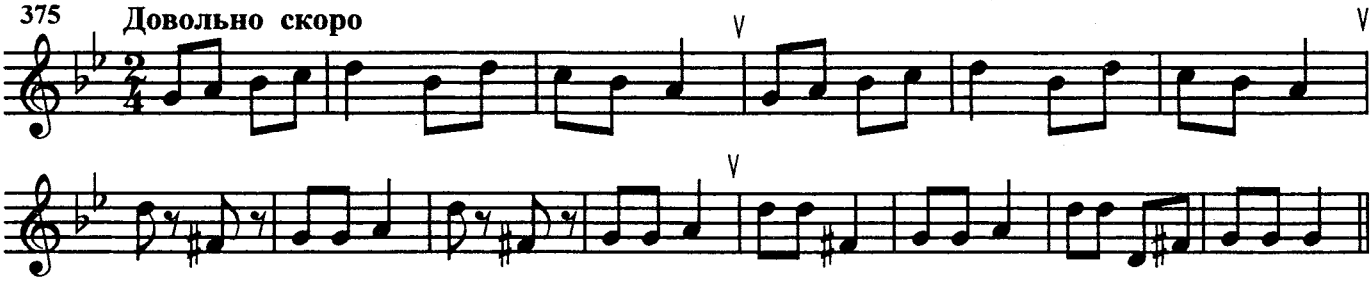

М. Балакирев. "Мне ли, молодцу"

376 Оживлённо

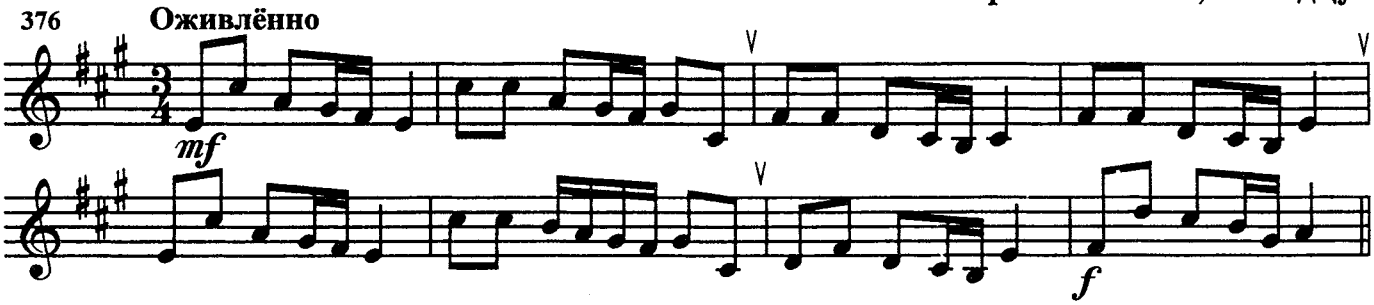

Русская народная песня

377 Медленно

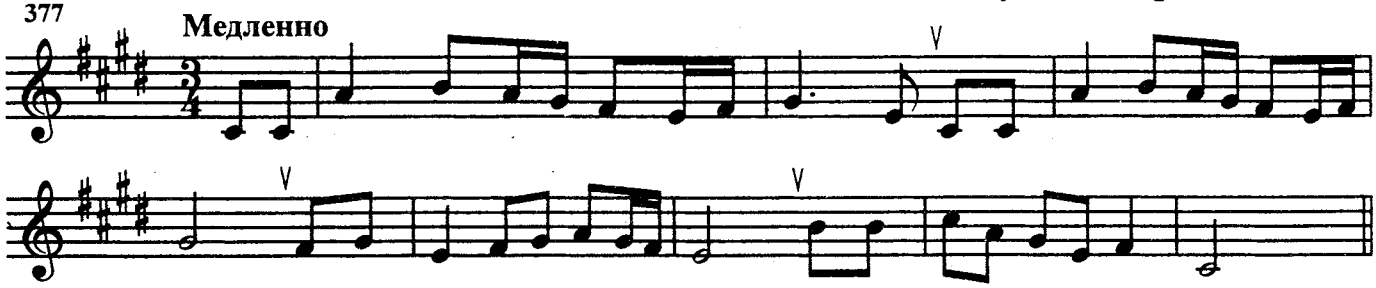

Ан. Александров. "Новый дом"

378 Не очень скоро

Ан. Александров. "Уж ты, зимушка-зима"

379 Медленно

С. Туликов. Песня

380 Не спеша. Величаво

mf

f

Ж. Векерлен. "Побродим-ка, ребята"

381 Не очень скоро

В. А. Моцарт. "Маленькая пряха"

382 Скоро

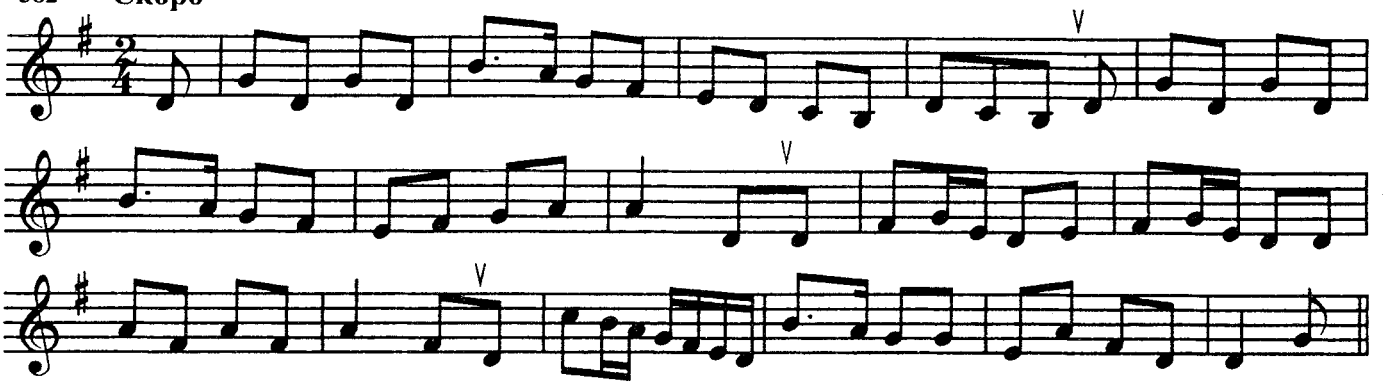

Польская народная песня "Краковяк"

383 Довольно скоро

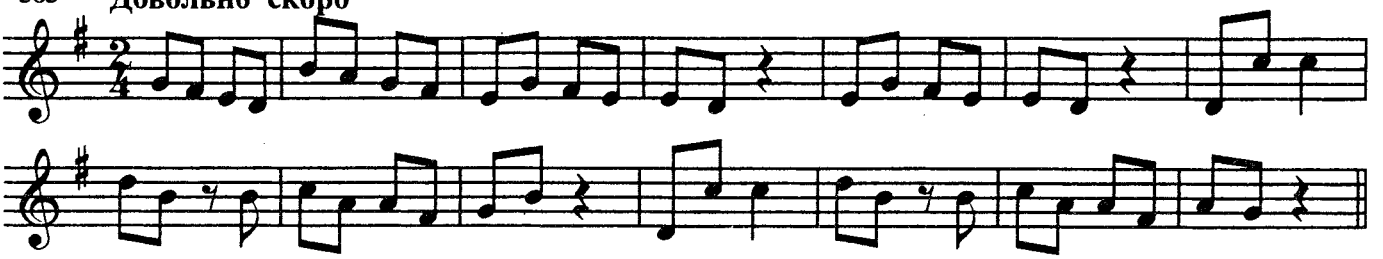

Русская народная песня "Девушка крапивушку жала"

384 Не скоро

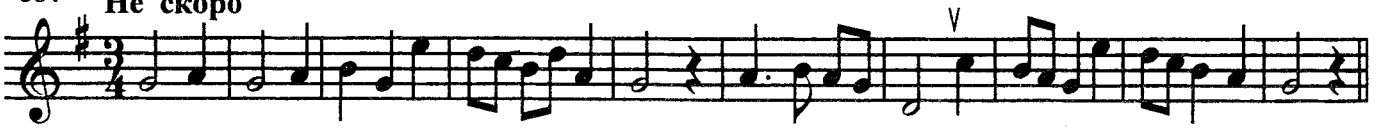

А. Варламов. "Горные вершины"

385 Умеренно

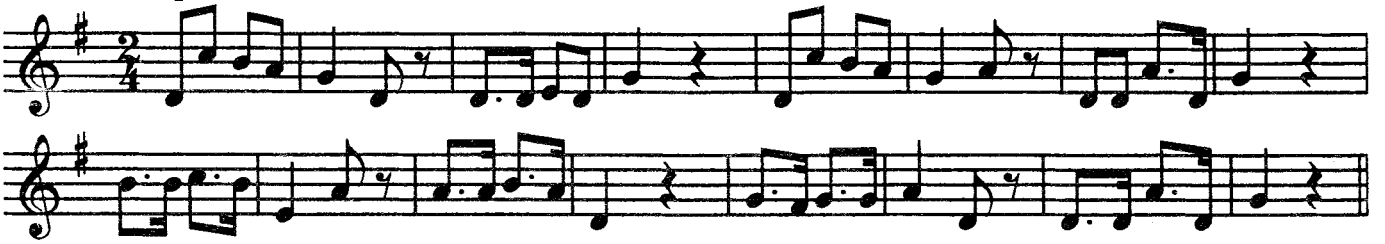

И. Дзержинский. "Поднятая целина"

386 Довольно скоро

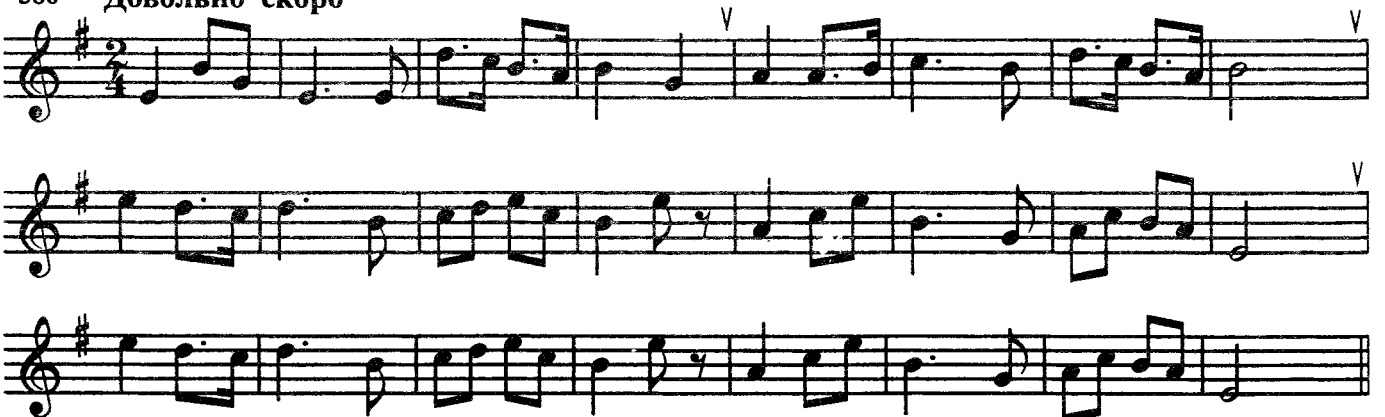

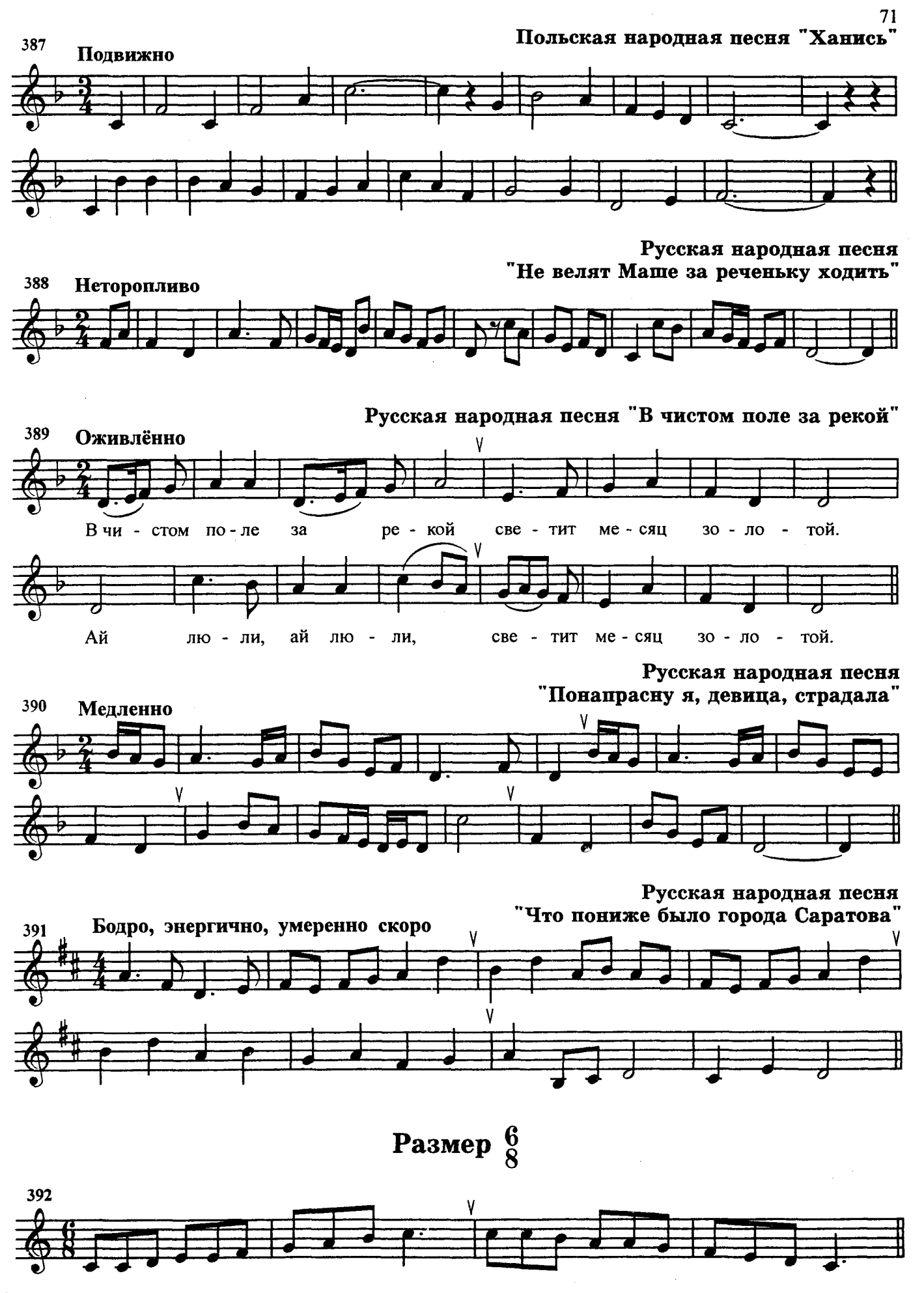

Размер $\frac{6}{8}$

Французская народная песня "Барабаны"

393 **Умеренно**

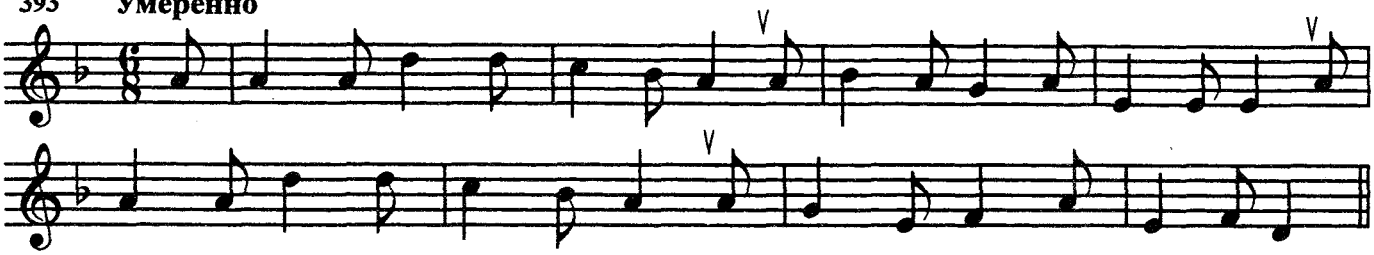

М. Глинка. "Ты, соловушко, умолкни"

394 **Певуче**

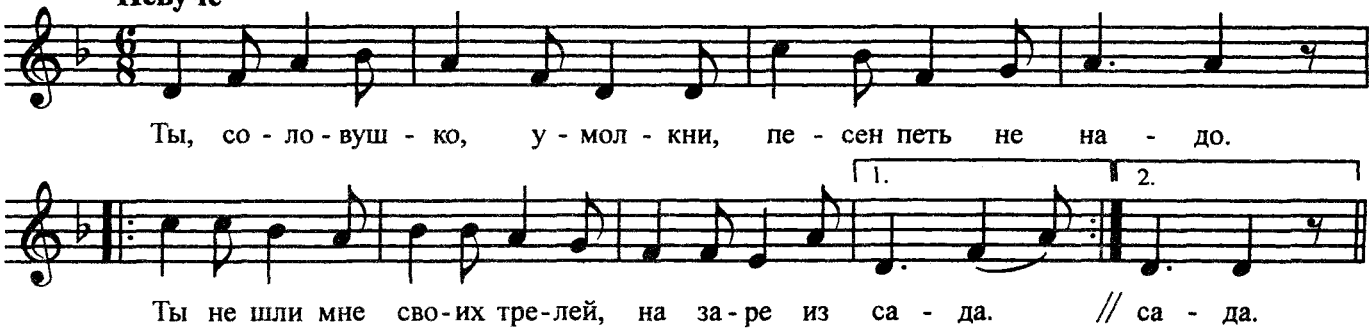

Украинская народная песня "Чёрная гречка"

395 **Довольно скоро**

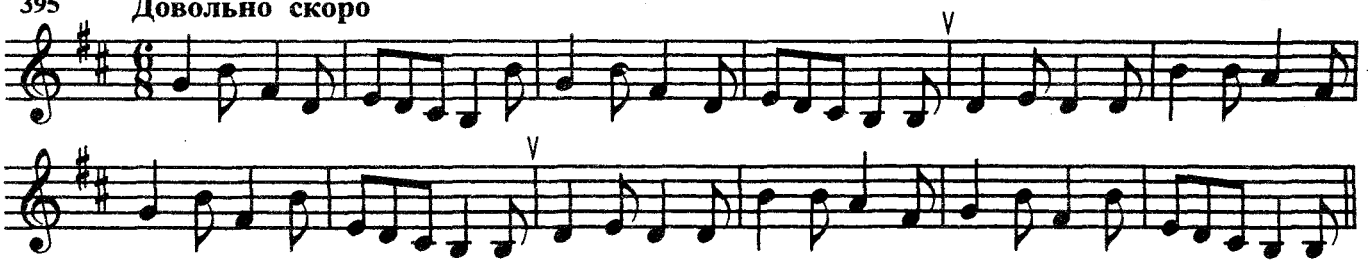

М. Глинка. "Иван Сусанин"

396 **Умеренно скоро**

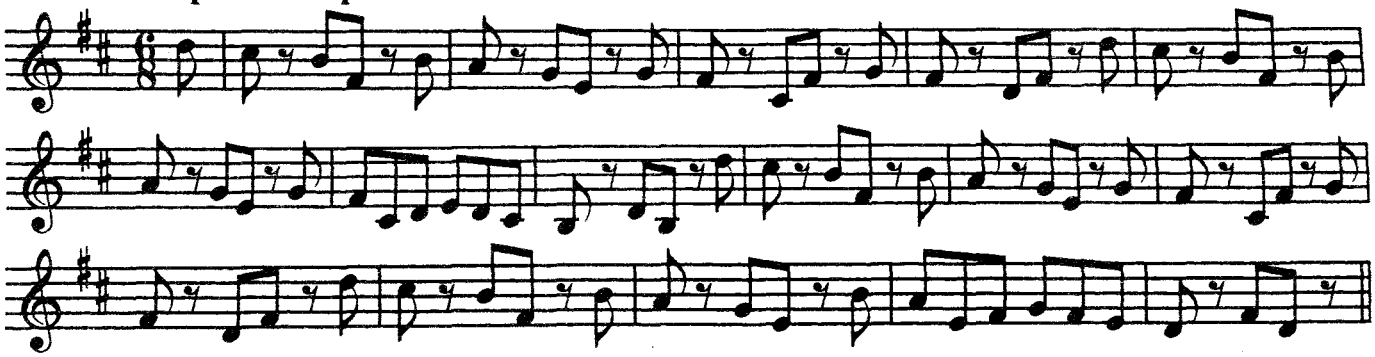

Старинная французская народная песня "Охотник"

397 **Оживлённо**

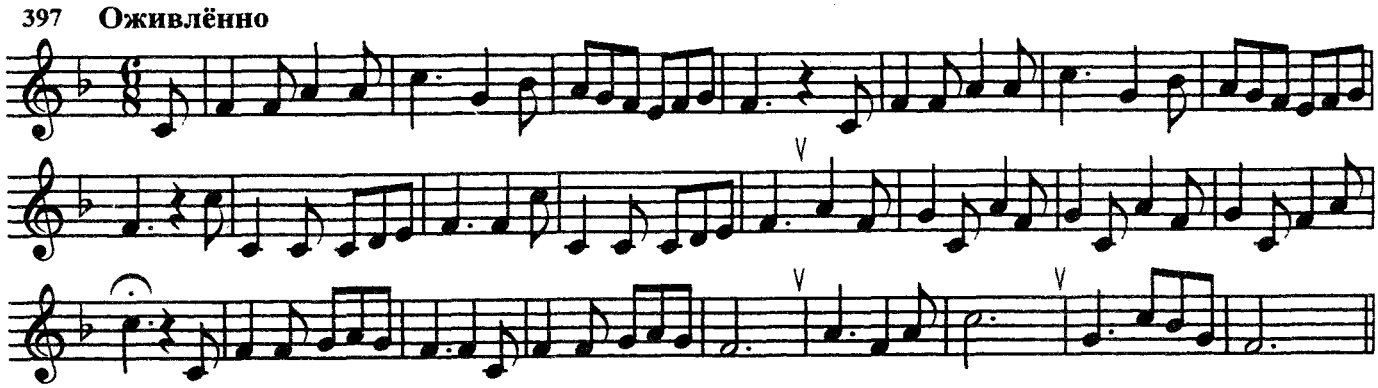

398 Оживлённо

Т. Шаверзашвили. Грузинский танец "Картули"

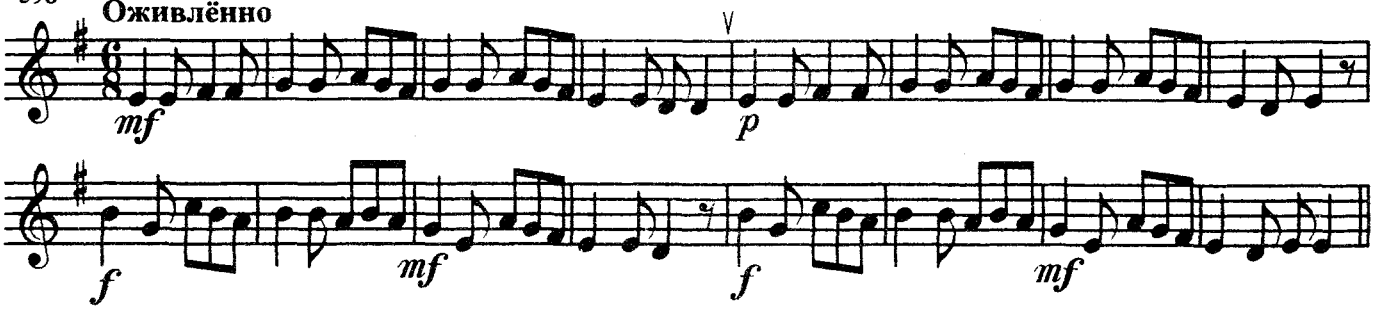

399 Не спеша

Норвежская народная песня "Сумерки"

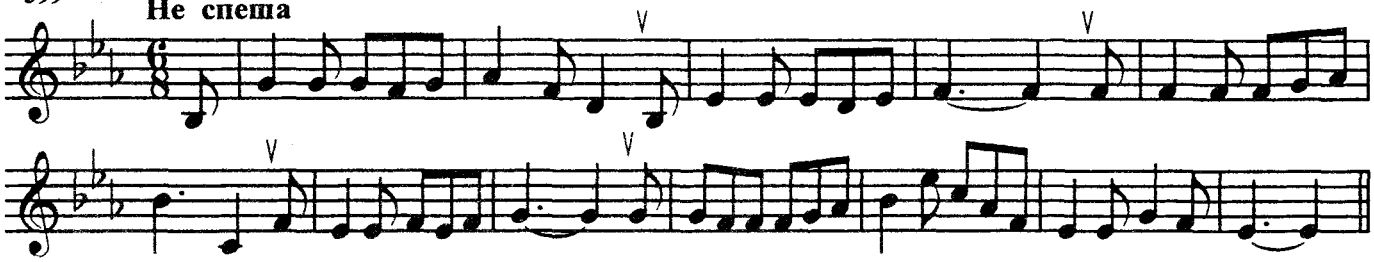

400 Подвижно

В. Герчик. "У реки"

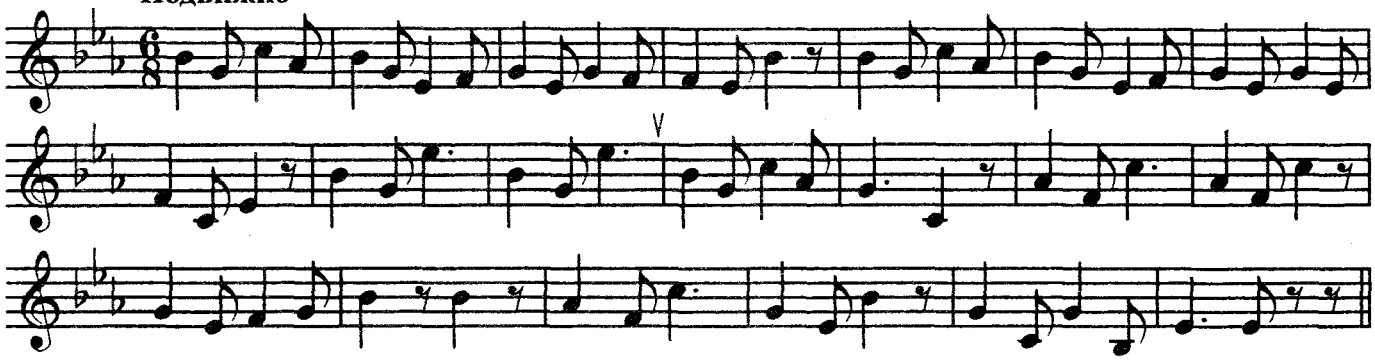

401 Радостно

Р. Шуман. "Песня жнецов"

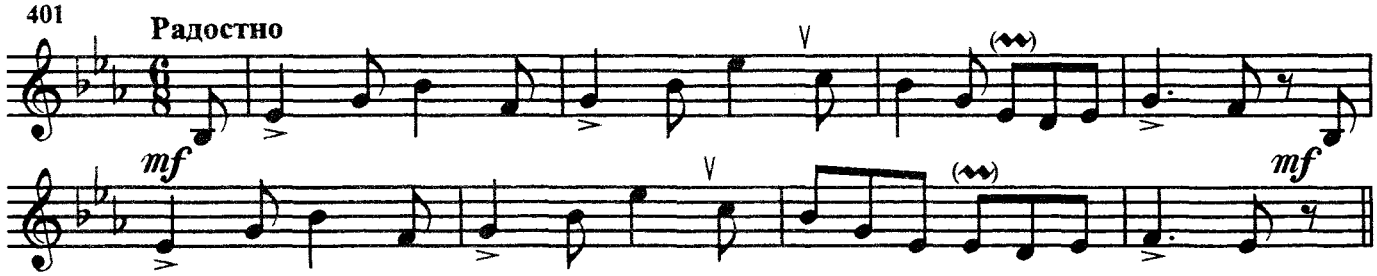

402 Не скоро

М. Блантер. "Колыбельная"

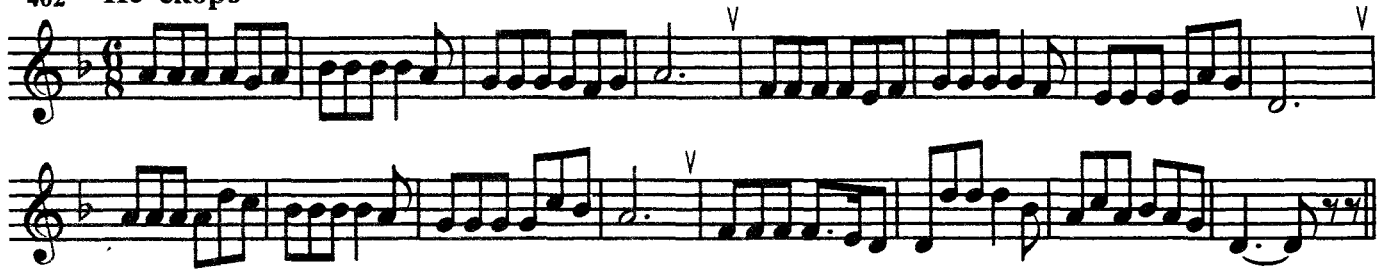

Русская народная песня "Плещут холодные волны"

403 Умеренно

Синкопы

Б. Терентьев. "Гвардейская полька"

404 Задорно

Русская народная песня "А я по лугу"

405 Довольно скоро

Словацкая народная песня "Что ж ты не шёл"

406 Неторопливо

Польская народная песня "С гор высоких"

407 Живо

Чешская народная песня "Пастух"

408 **Неторопливо**

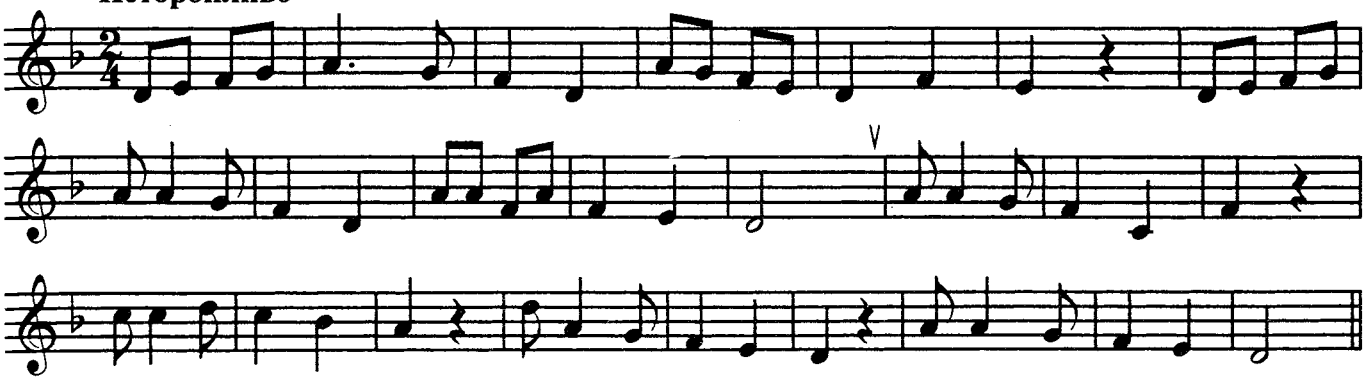

Песня донских казаков
"Казаки выступают в поход"

409 **Не скоро**

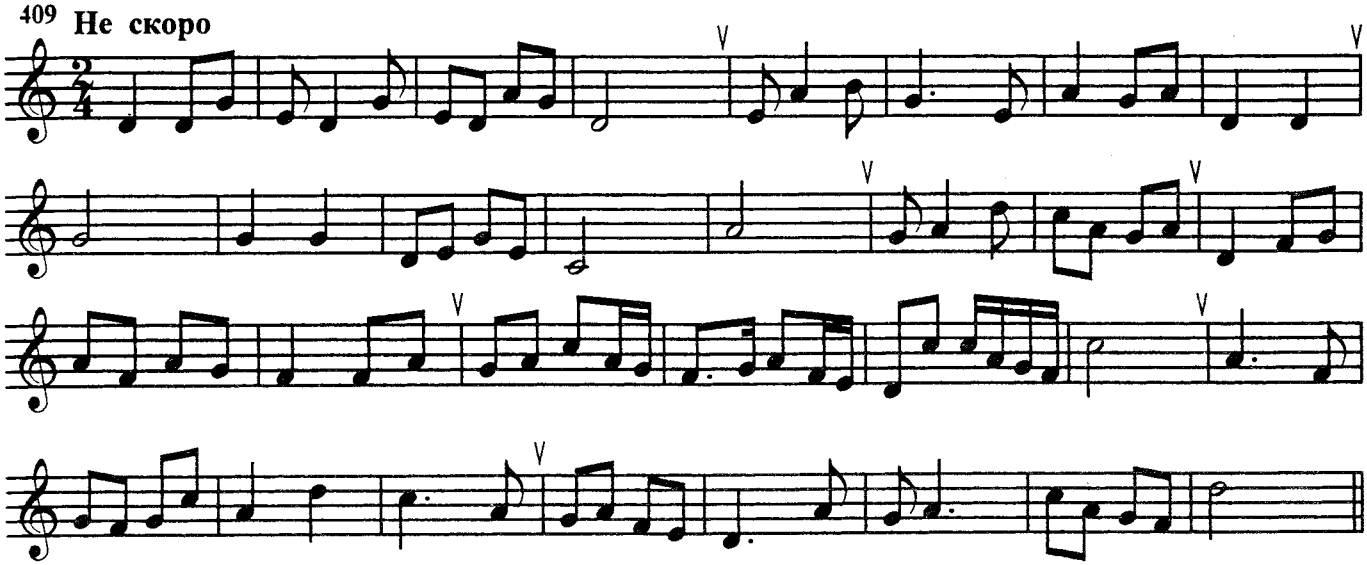

Песня донских казаков
"Ты кормилец наш, славный тихий Дон"

410 **Умеренно**

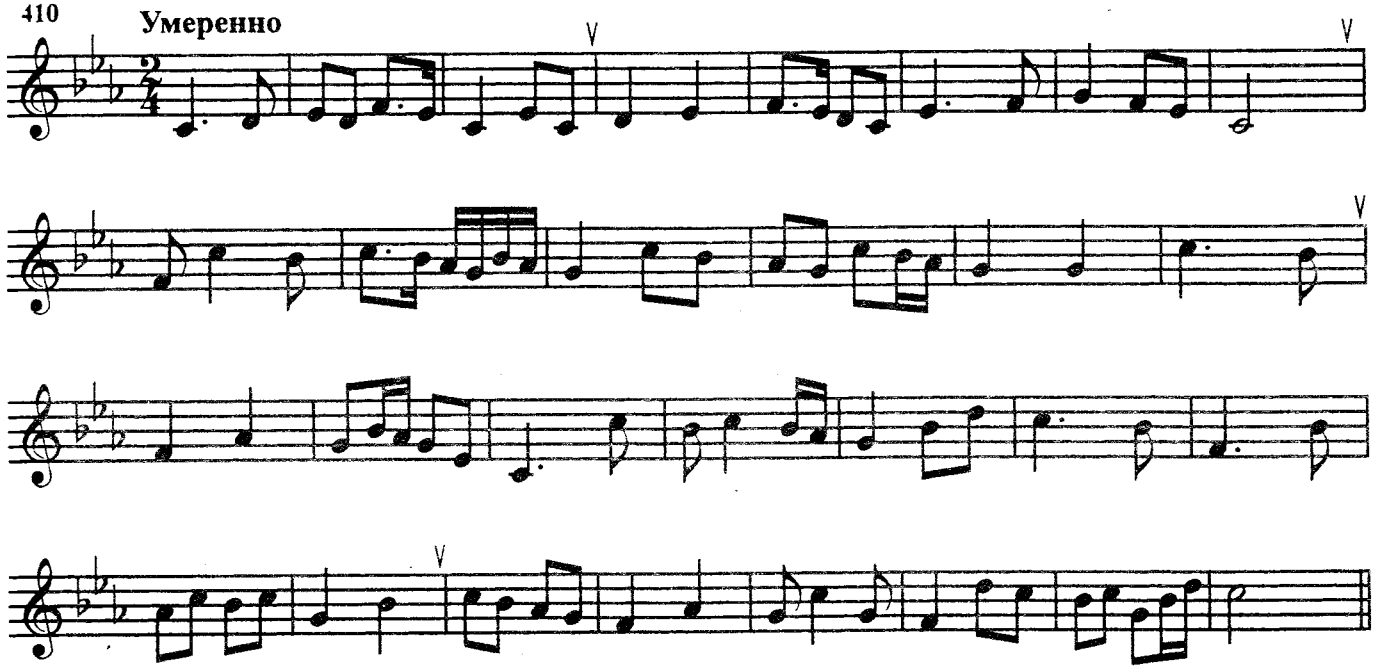

Русская народная песня "Весёлая беседушка"

411 Не скоро

Украинская народная песня "Ой ты, дуб кучерявый"

412 Умеренно

Четверть с точкой и две шестнадцатые

И. С. Бах. "Гавот"

413 Скоро

mp *f* *mp* *mf*

Н. Римский-Корсаков. "Снегурочка"

414 Медленно

p

Руссская народная песня "Ой вы, горы мои"

415 Медленно

mp

Русская народная песня "Зима моя, зимушка"

416 Медленно

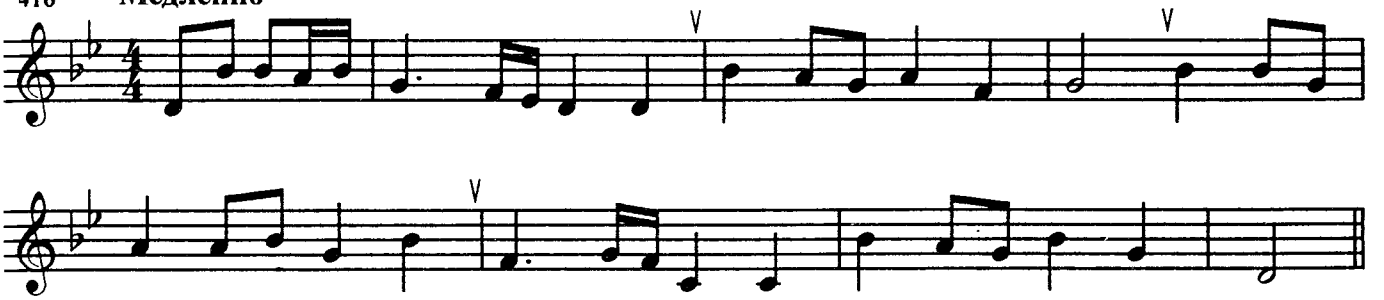

Украинская народная песня "Деда, деда"

417 Неторопливо

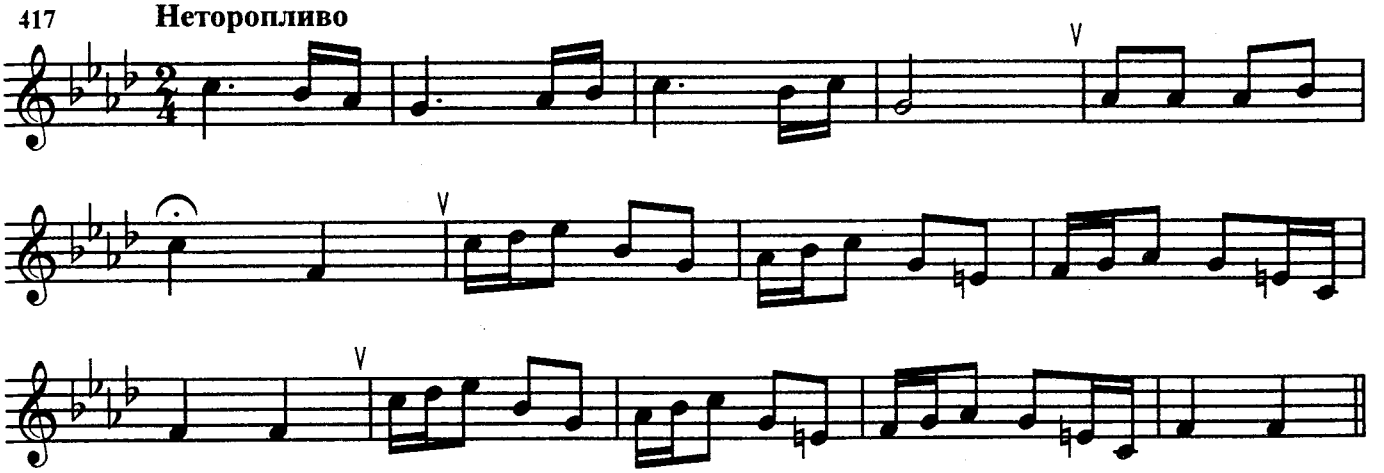

М. Глинка. "Жаворонок"

418 Умеренно

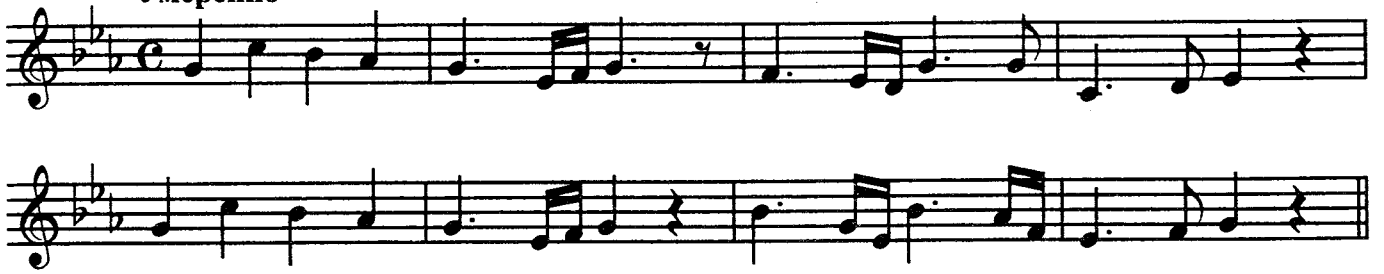

Русская народная песня "Уж ты поле мое, поле чистое"

419 Не очень медленно

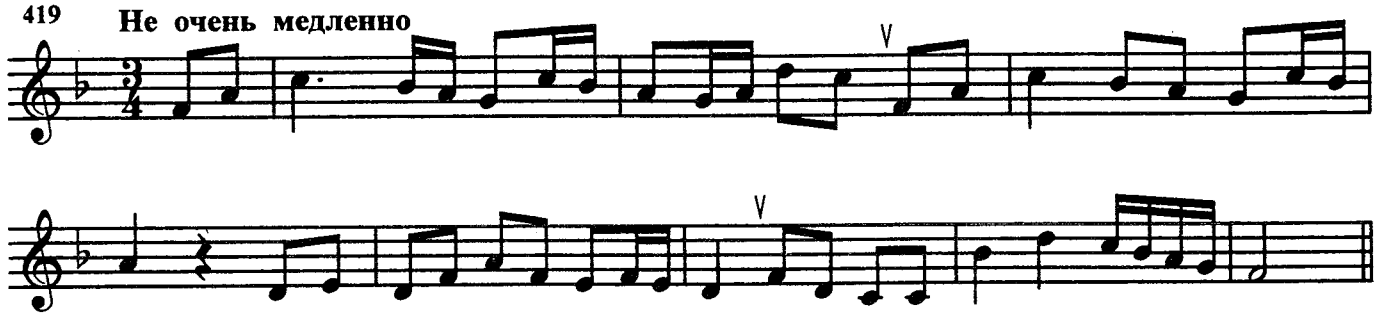

ПЯТЫЙ КЛАСС

Минор с натуральным вводным тоном как элементом связи с параллельной тональностью

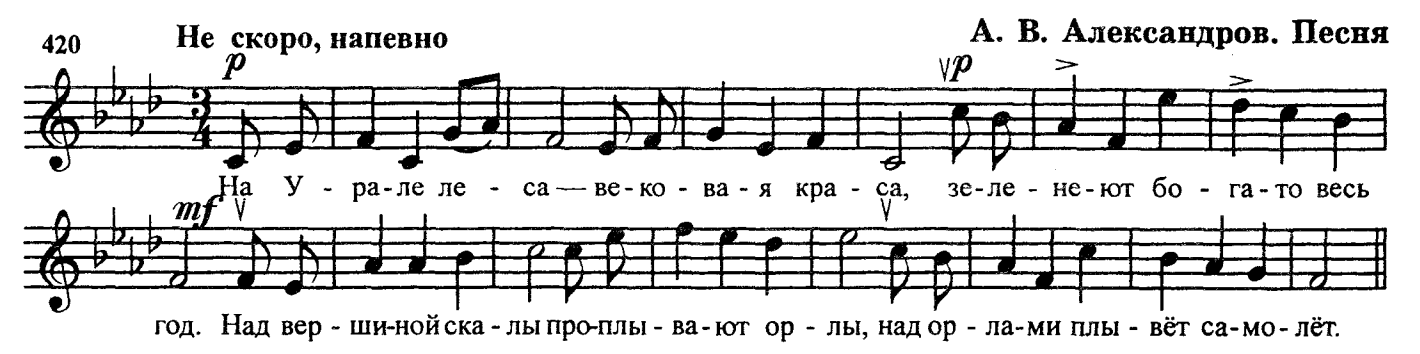

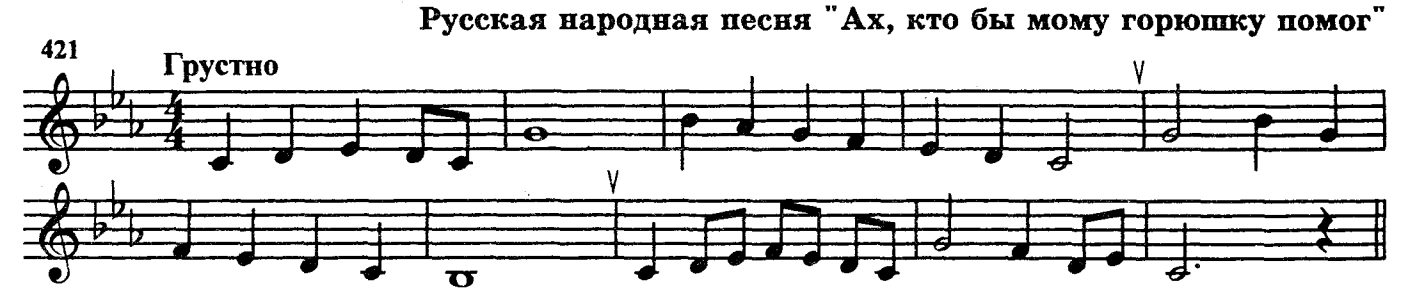

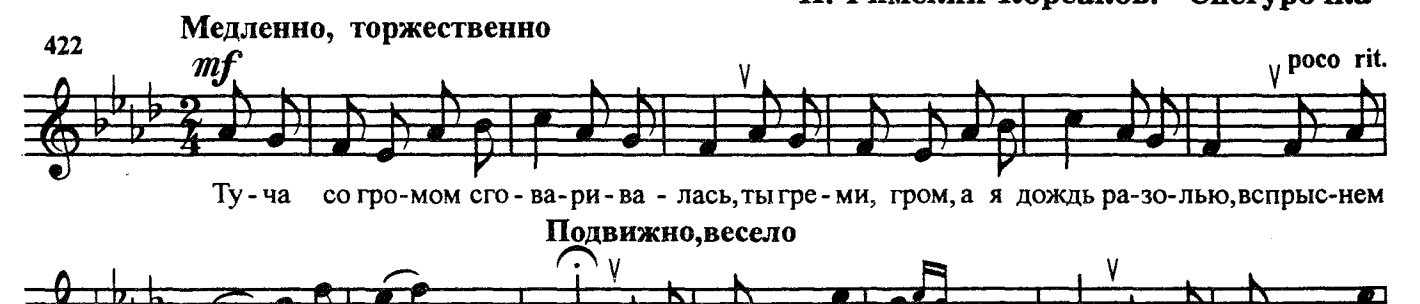

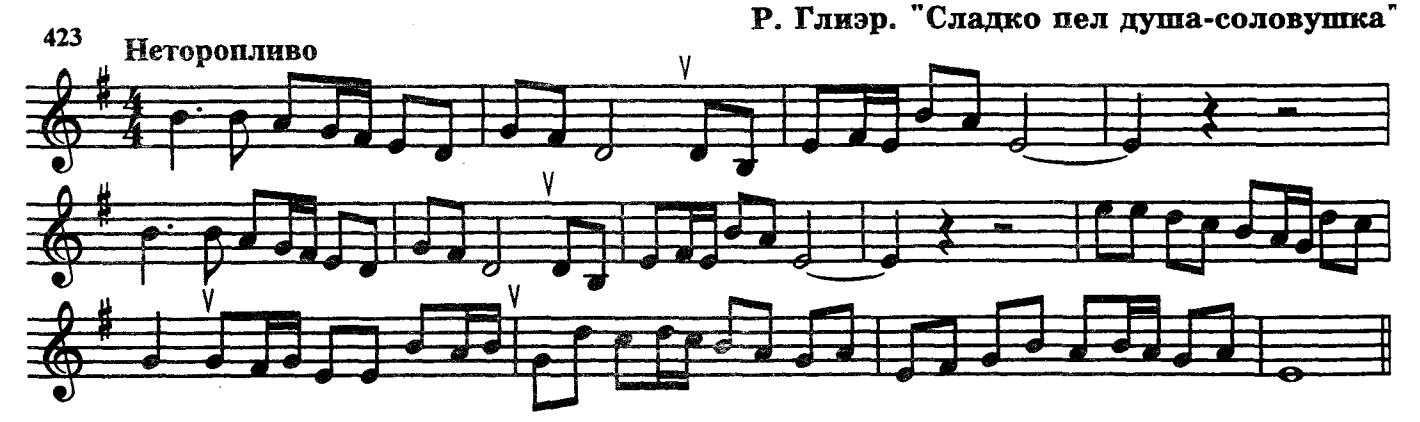

Русская народная песня
"Не одна-то ли да одна, ай, во поле дороженька"

424 **Не очень медленно**

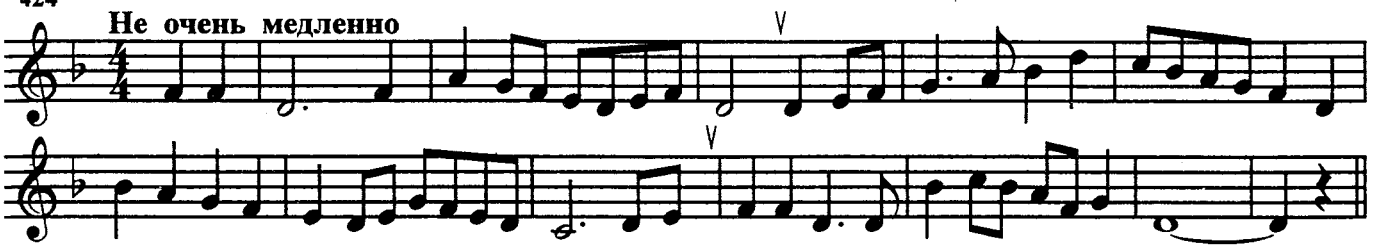

Русская народная песня "Девушка, да милая"

425 **Оживлённо**

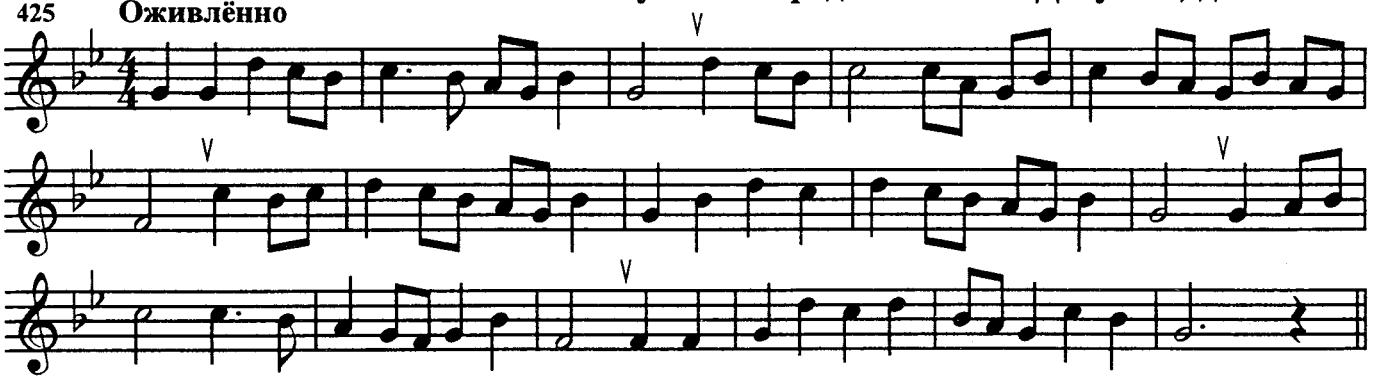

Русская народная песня "Расти, моя калинушка"

426 **Умеренно** *mf*

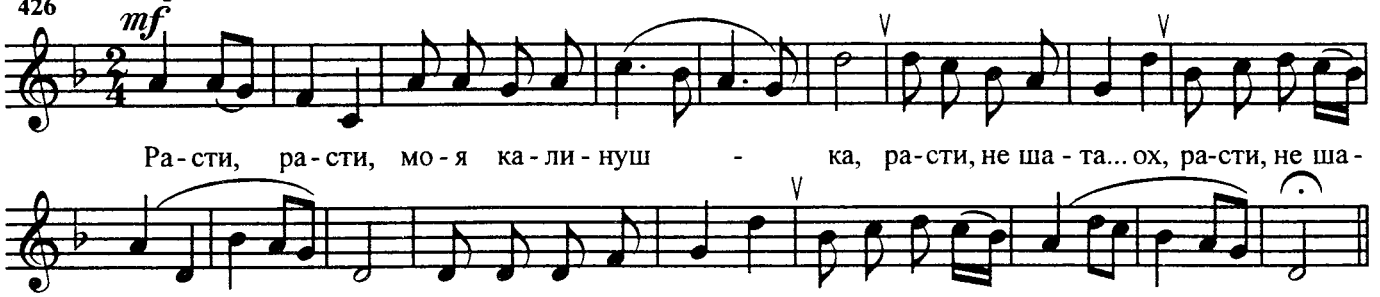

Ра-сти, ра-сти, мо-я ка-ли-нуш - ка, ра-сти, не ша-та... ох, ра-сти, не ша-

-тай - ся. Ра-сти, не ша-та... ох, ра-сти, не ша-тай - ся.

Русская народная песня "Подуй, непогодушка"

427 **Очень медленно**

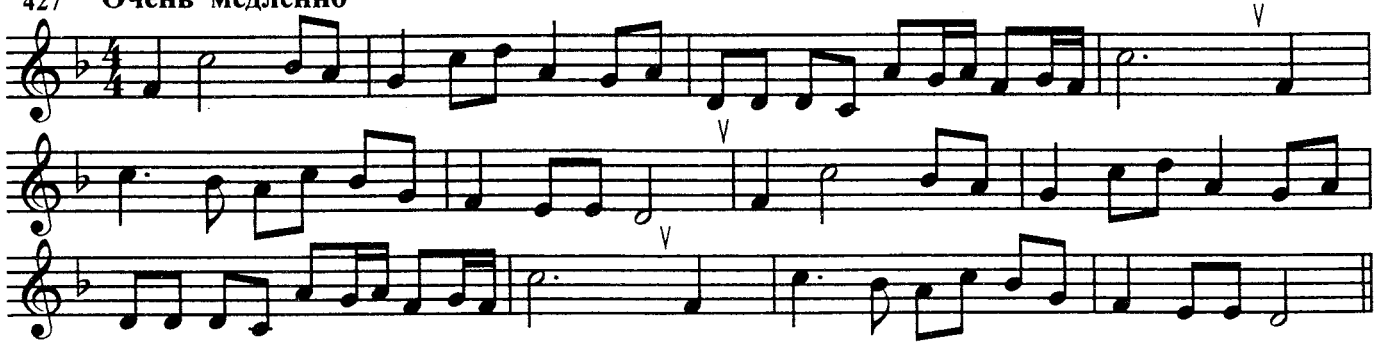

Н. Римский-Корсаков. "Садко"

428 **Медленно**

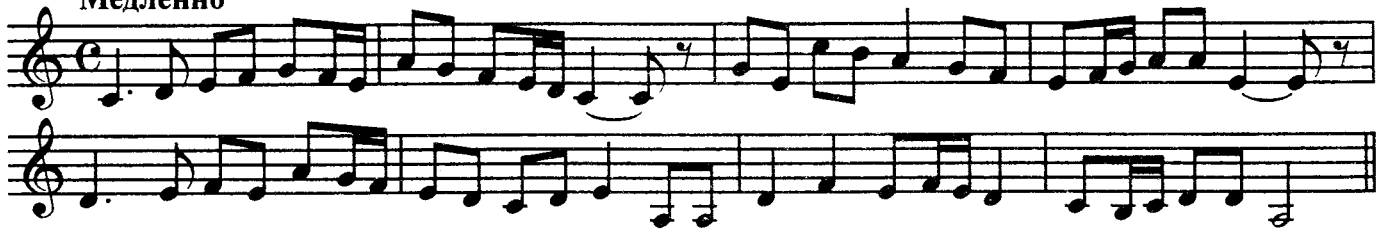

М. Глинка "Гудэ витэр вельми в поли"

429 **Оживлённо**

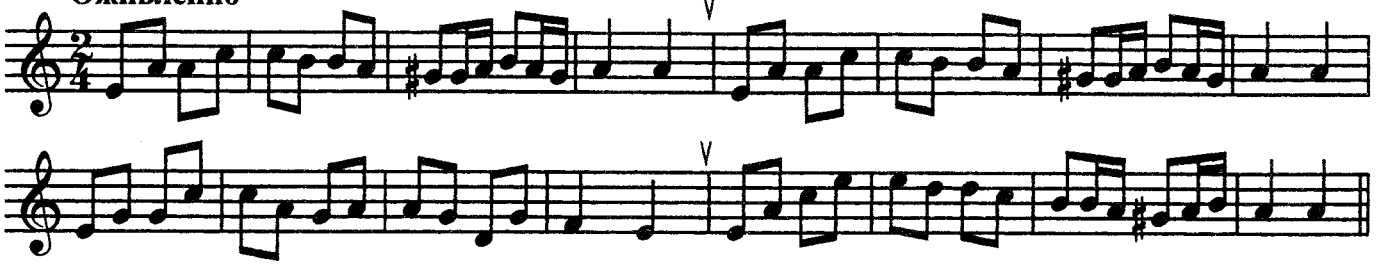

А. Дюбюк. "Ах, мороз, мороз"

430 **Довольно скоро**

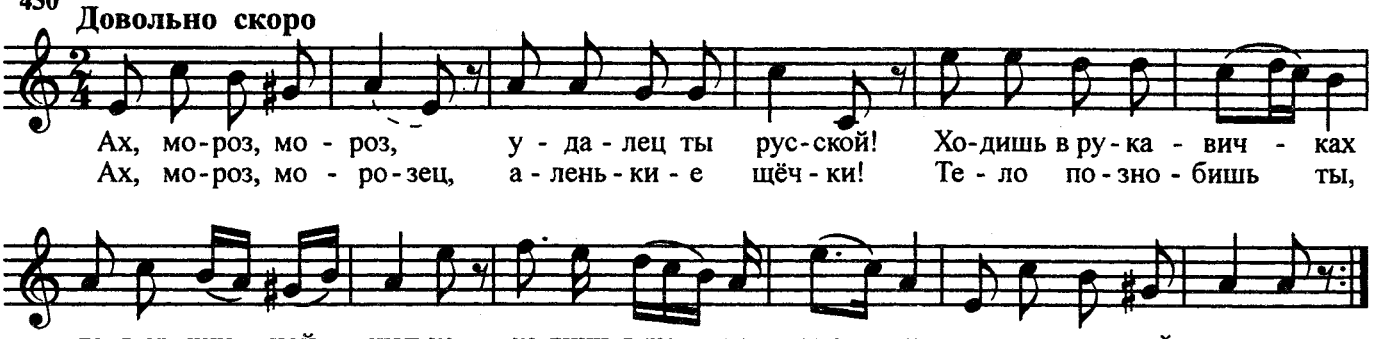

А. Гурилёв. "Песня ямщика"

431 **Скоро, живо**

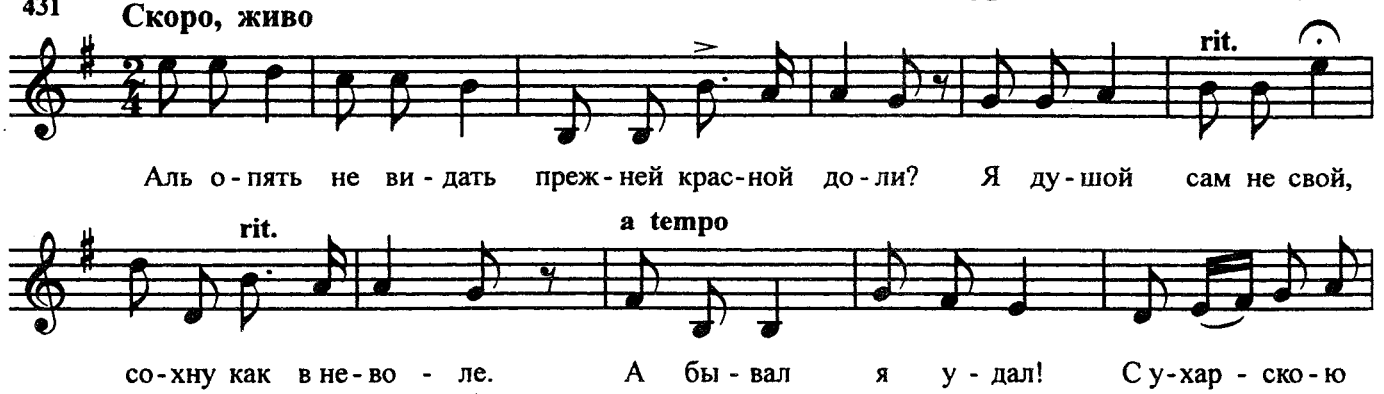

М. Балакирев. Песня

432 **Довольно скоро**

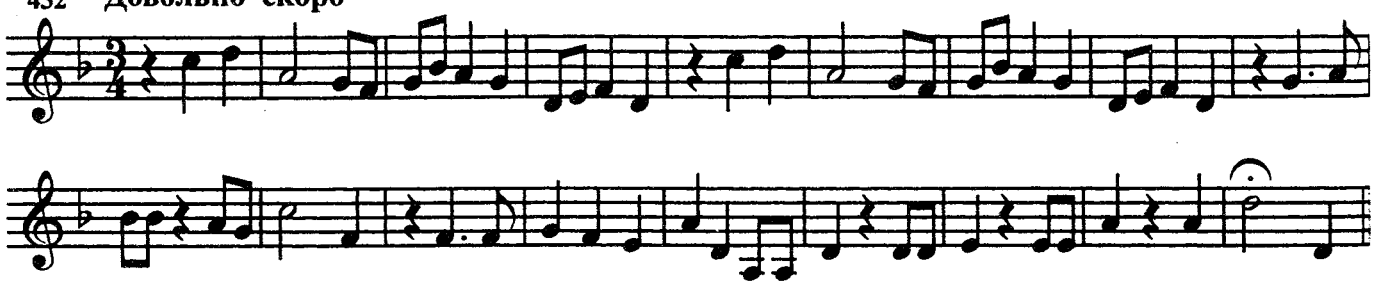

Н. Римский-Корсаков. "Ночь перед Рождеством"

433 **Умеренно**

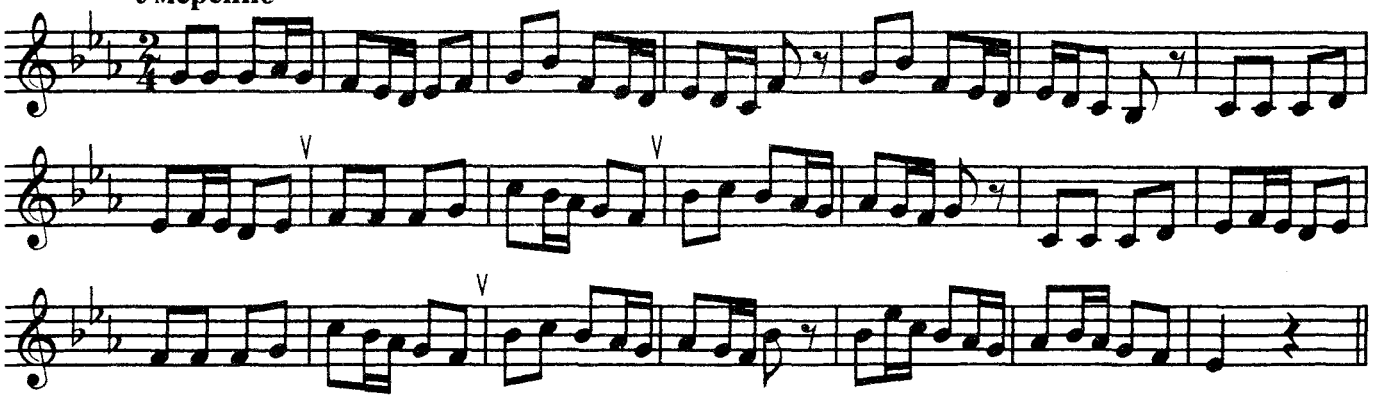

М. Глинка. "Иван Сусанин"

434 **Скоро, живо**

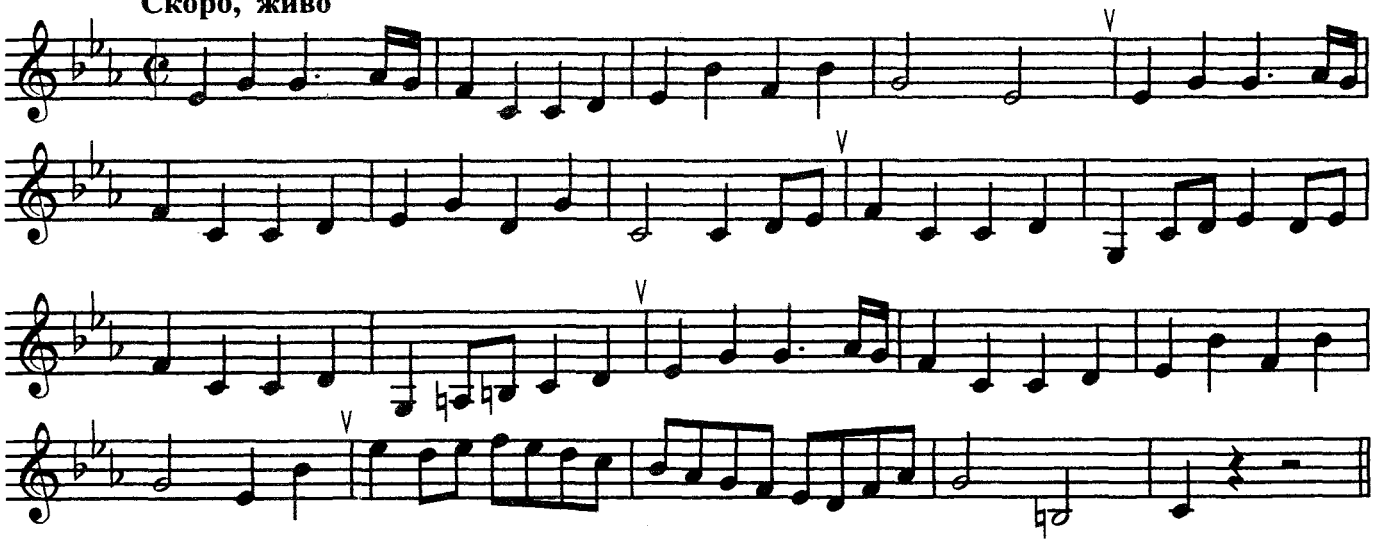

М. Мусоргский. "Хованщина"

435 **Медленно**

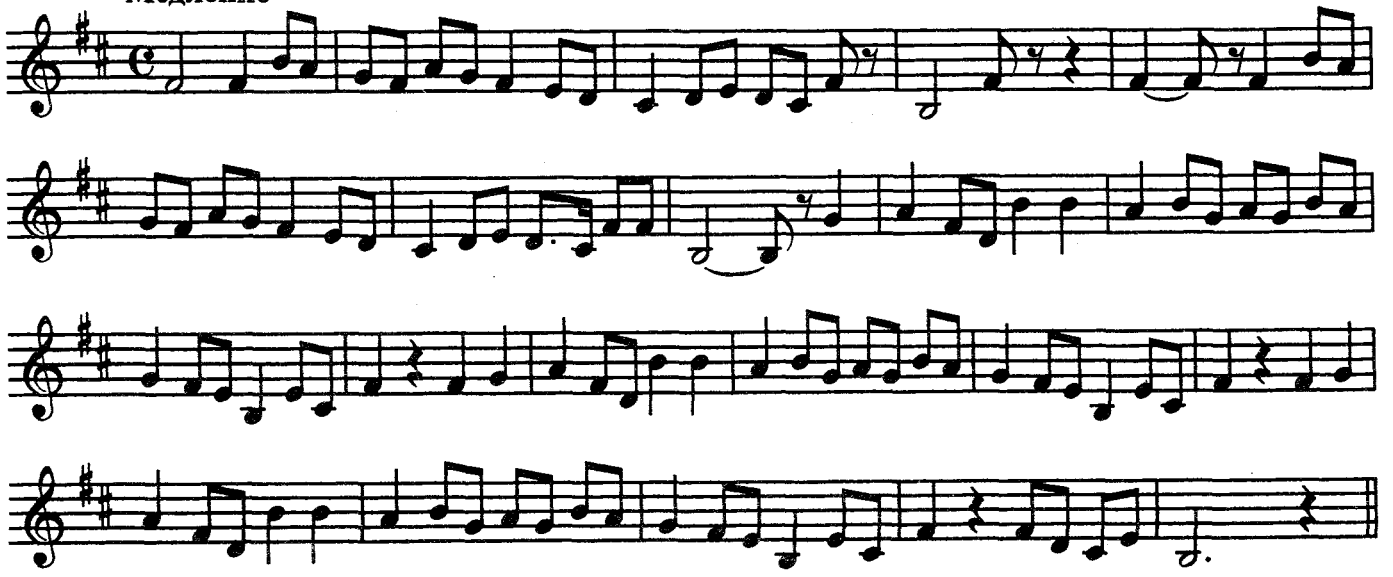

Г. Бородин. "Князь Игорь"

436 Умеренно

Украинская народная песня "Пусти меня, милый"

437 Довольно медленно

Тональности си мажор и соль-диез минор

Белорусская народная песня "Под калиной"

438 Умеренно

Украинская народная песня "Там под лесом"

439 Довольно скоро

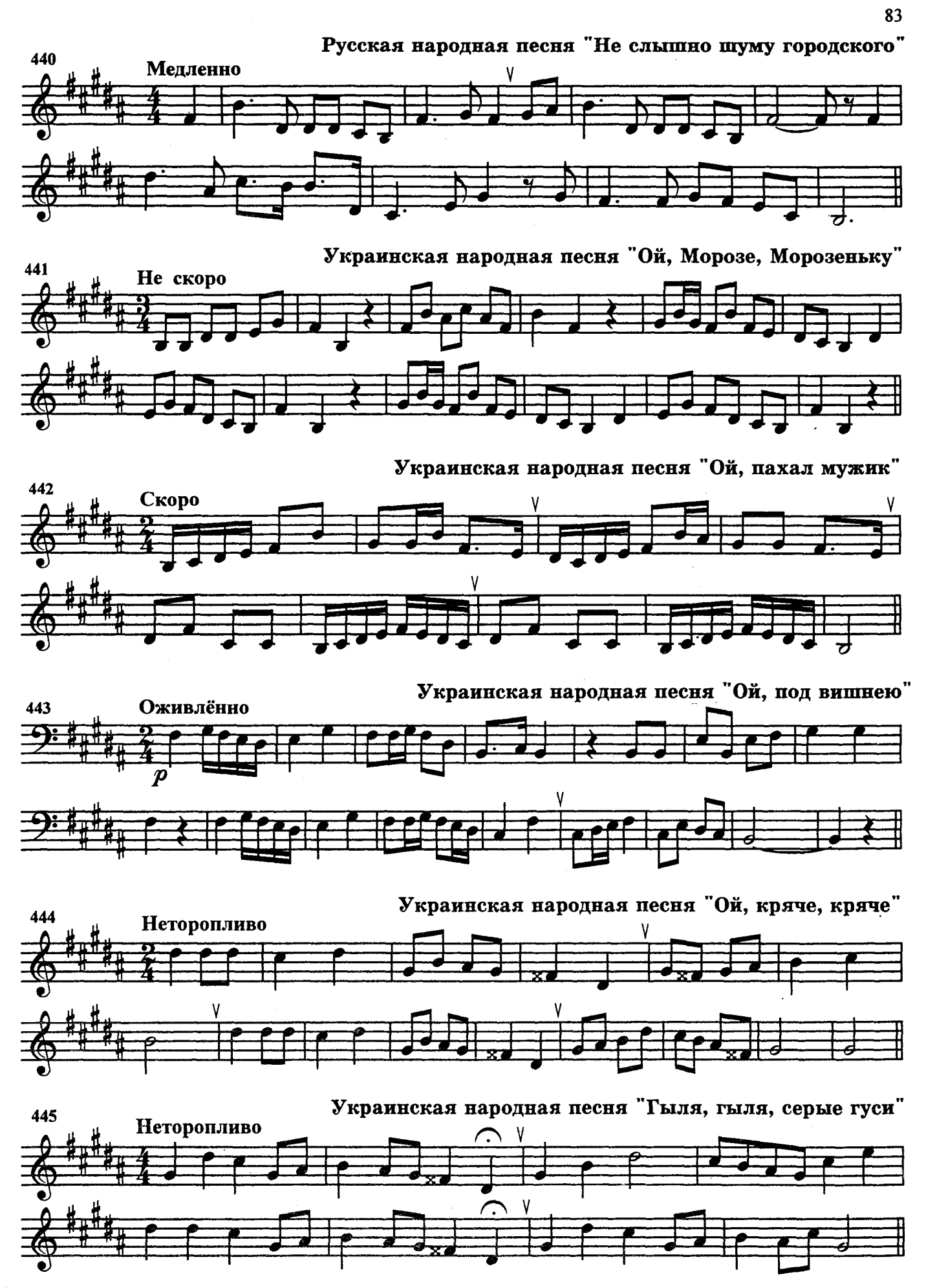
Русская народная песня "Не слышно шуму городского"
440
Медленно
Украинская народная песня "Ой, Морозе, Морозеньку"
441
Не скоро
Украинская народная песня "Ой, пахал мужик"
442
Скоро
Украинская народная песня "Ой, под вишнею"
443
Оживлённо
p
Украинская народная песня "Ой, кряче, кряче"
444
Неторопливо
Украинская народная песня "Гыля, гыля, серые гуси"
445
Неторопливо

Украинская народная песня "Карие очи"

446 Неторопливо, певуче

Русская народная песня "У Ракчеева двора"

447 Не торопясь

З. Левина. "Мы проходим у Кремля"

448 В темпе марша

Польская народная песня "Пой, пой, певунья-птичка"

449 Подвижно

mp

mf

Тональности ре-бемоль мажор и си-бемоль минор

Украинская народная песня "Горе же мне, горе"

450 Неторопливо

Украинская народная песня
"Когда-то моя старая матушка"

451 **Довольно скоро**

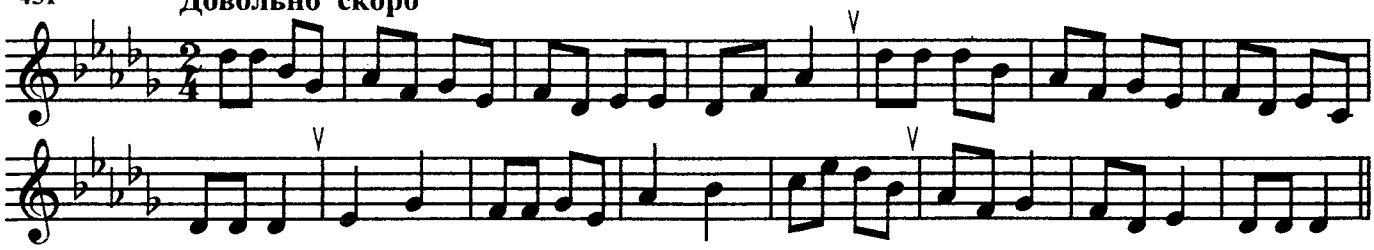

Белорусская народная песня
"А где был ты, дедушка"

452 **Не очень скоро**

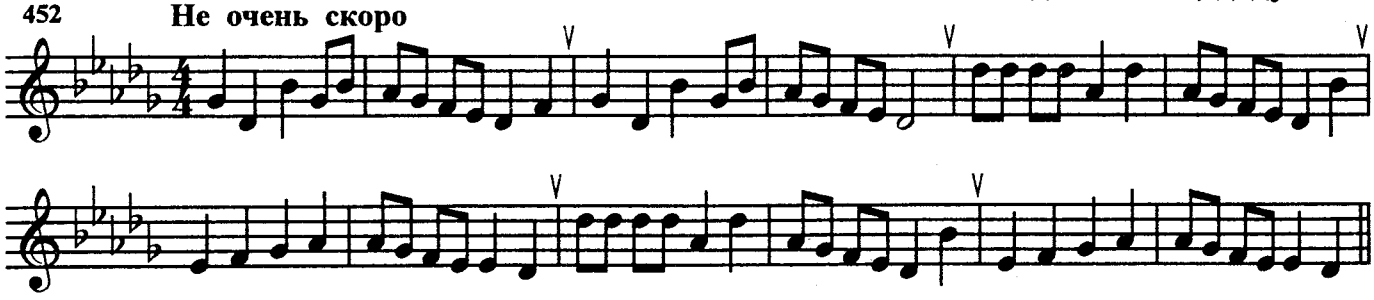

В. Захаров. Песня

453 **Торжественно**

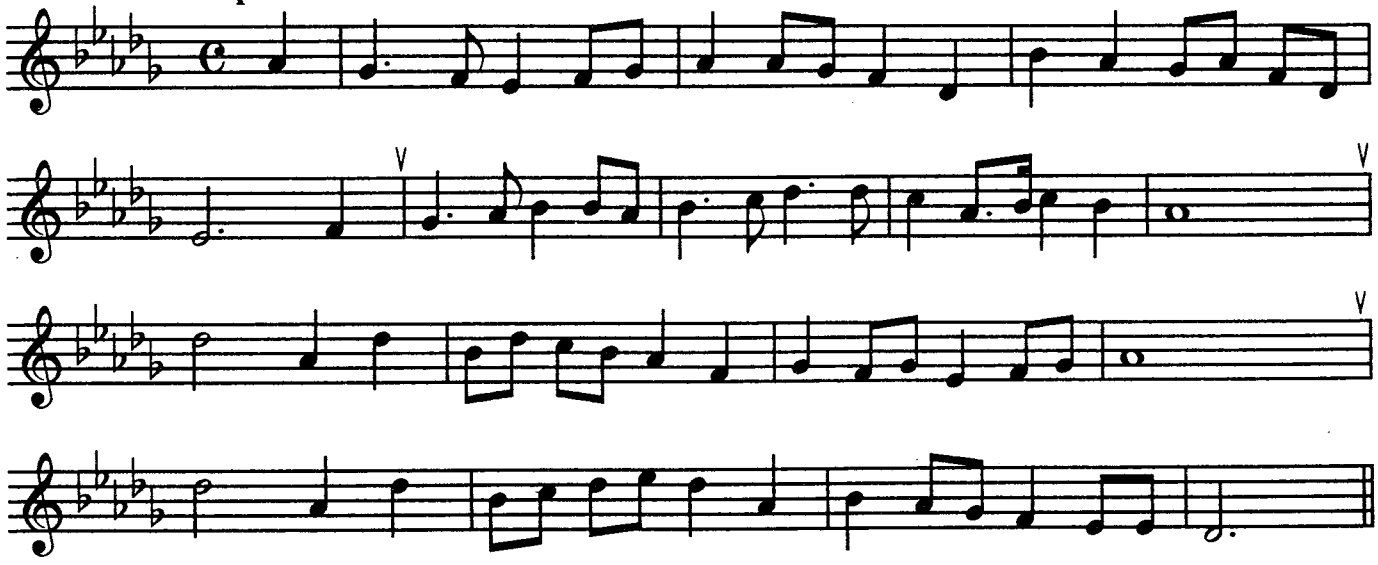

А. Айвазян. Песня

454 **Подвижно**

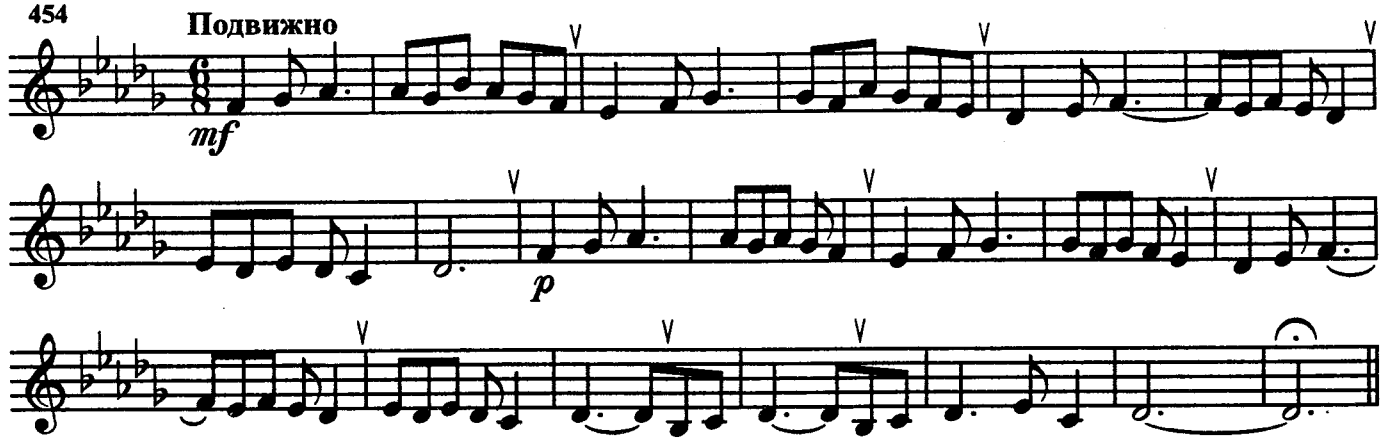

Русская народная песня "Раненый казак"

455 **Медленно**

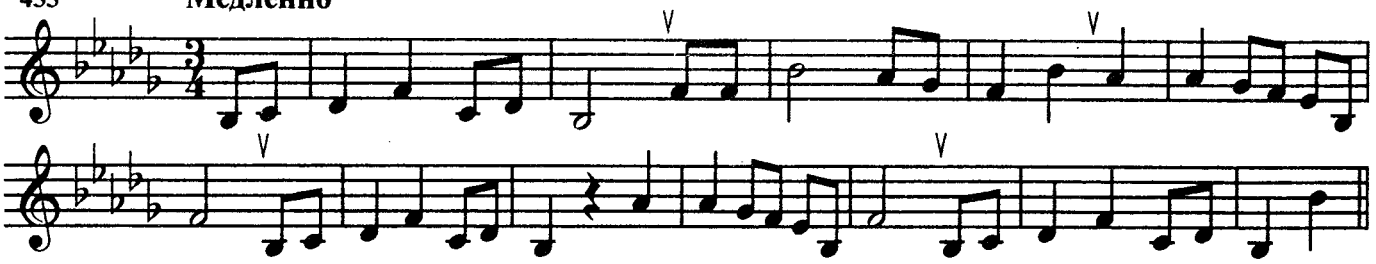

Украинская народная песня "Прилетела перепёлочка"

456 **Подвижно**

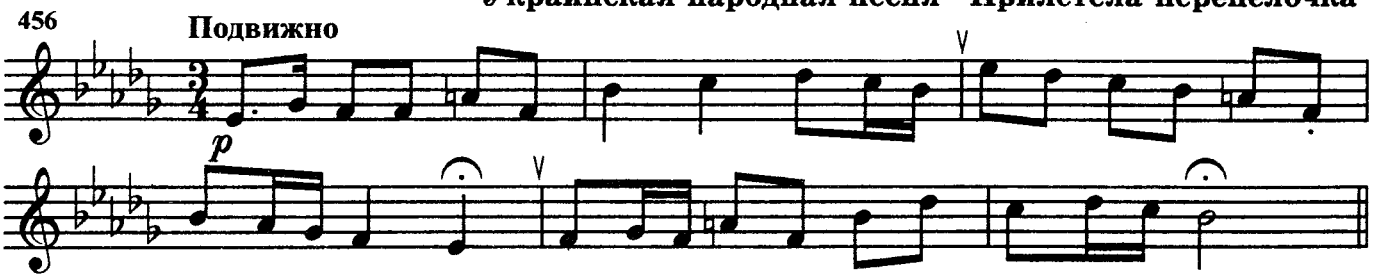

А. Новиков. "Песня о Чапаеве"

457 **Неторопливо**

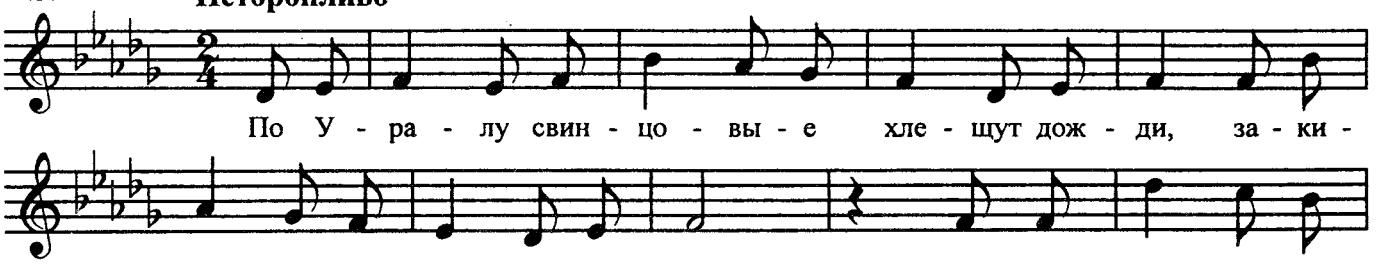

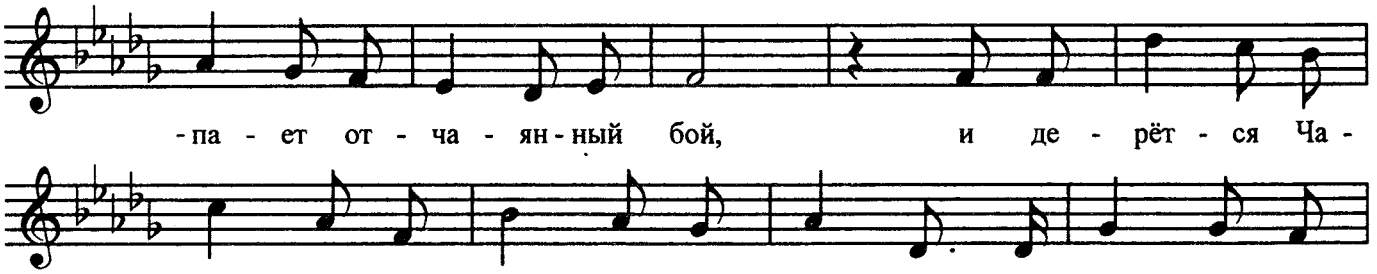

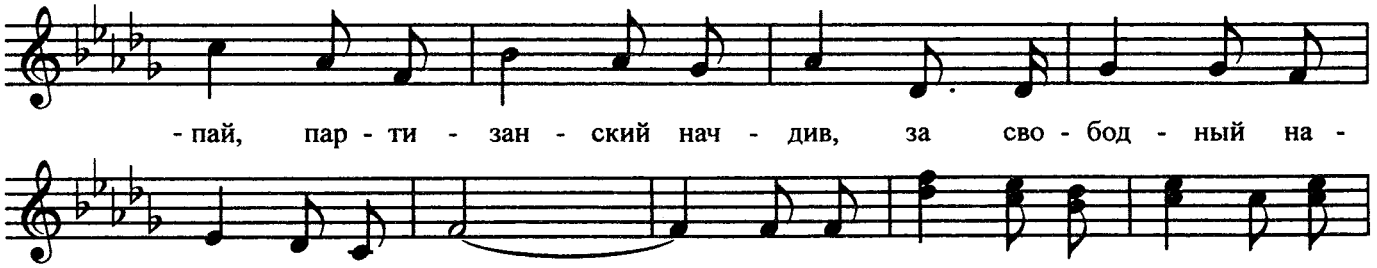

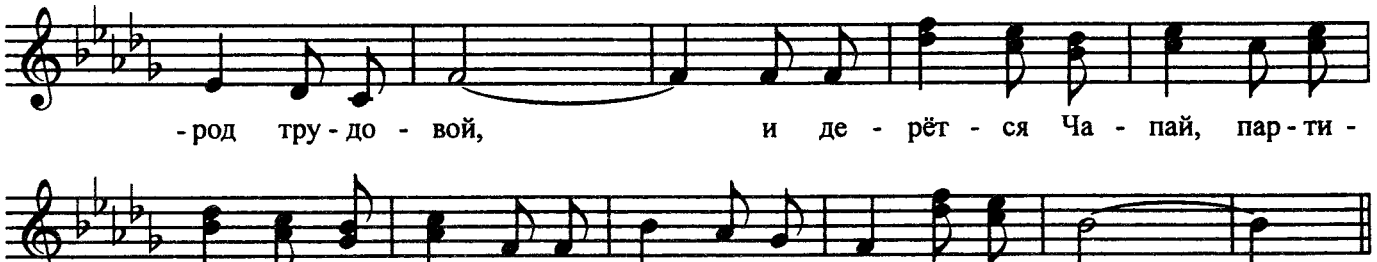

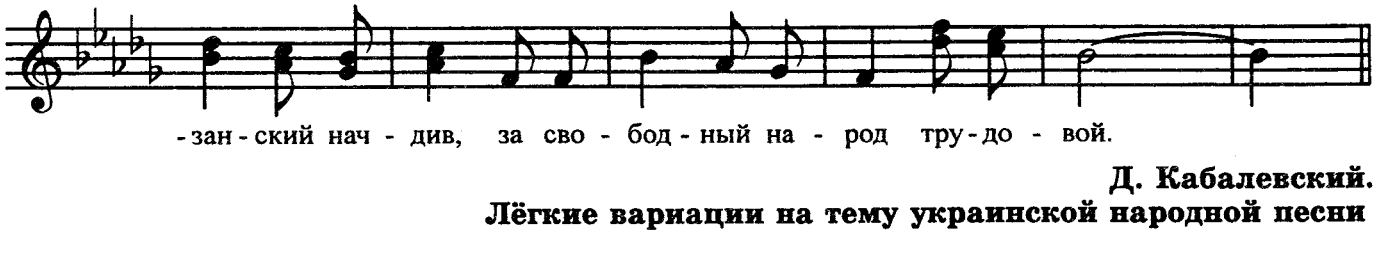

Д. Кабалевский.
Лёгкие вариации на тему украинской народной песни

458 **Довольно скоро, игриво**

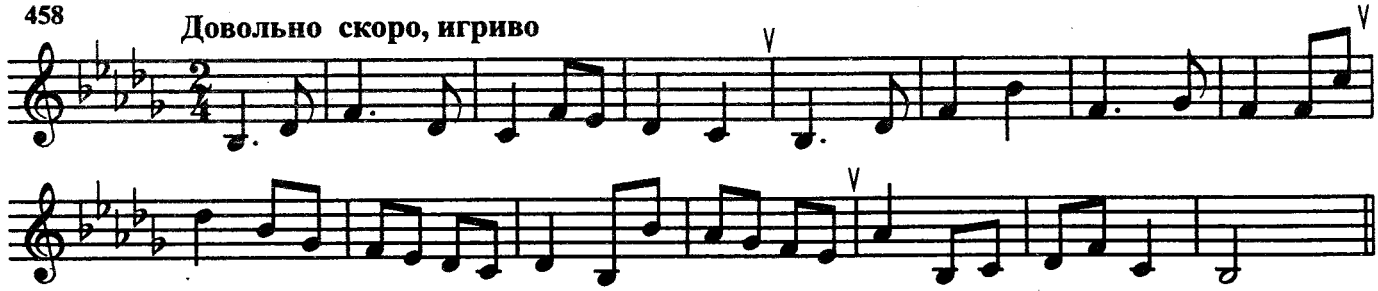

Русская народная песня "Уж вы, ночи мои"

459

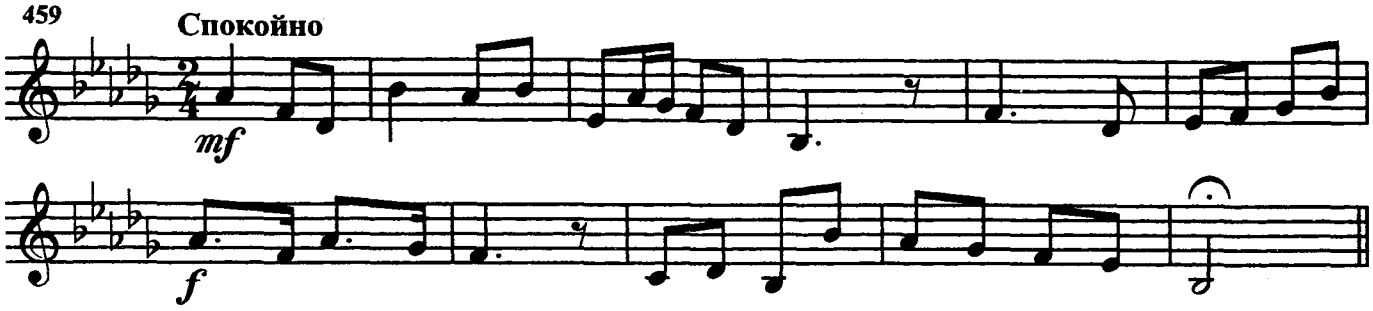

А. Новиков. "При долине куст калины"

460

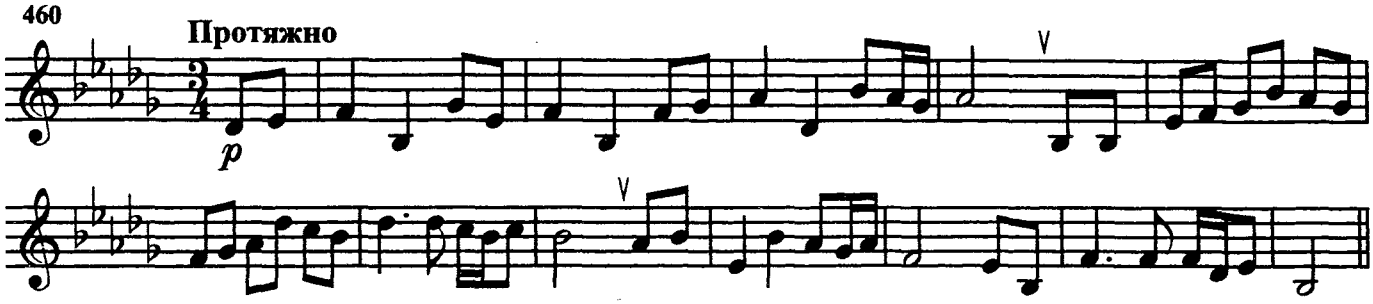

Синкопы

М. Климов. Первоначальное сольфеджио, №126

461

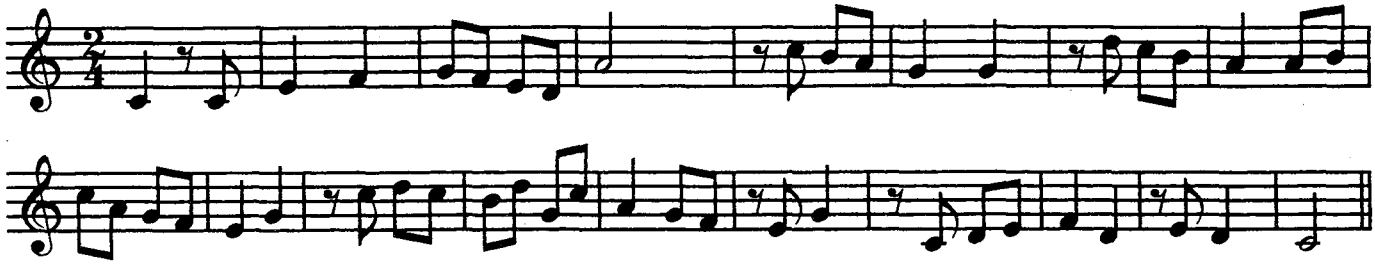

М. Климов. Первоначальное сольфеджио, №129

462

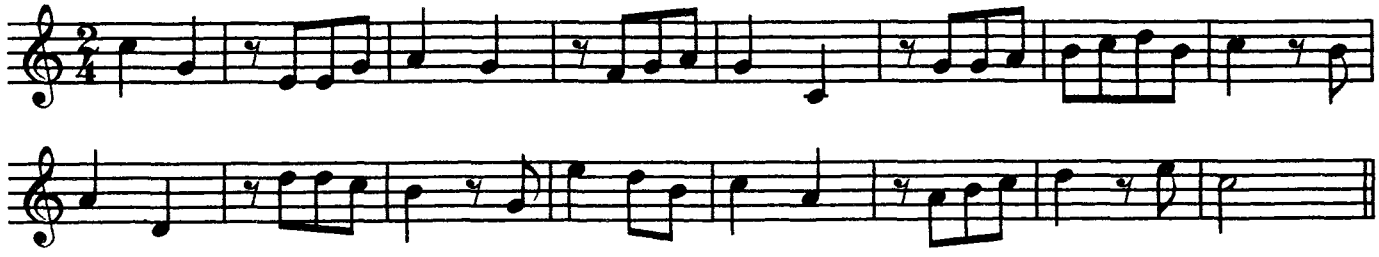

М. Климов. Первоначальное сольфеджио, №130

463

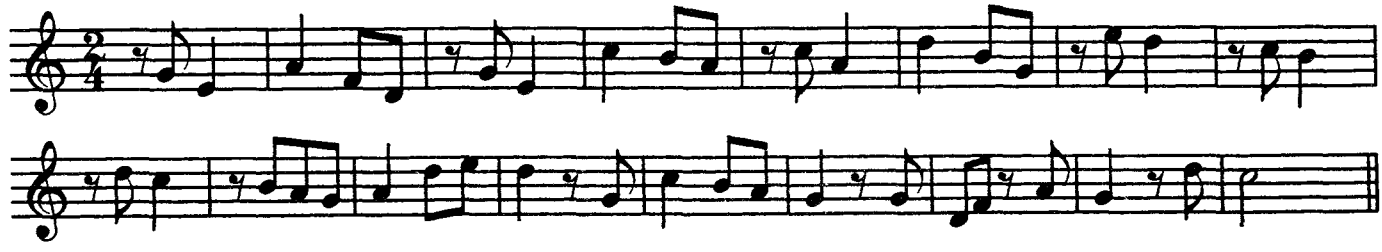

М. Климов. Первоначальное сольфеджио, №131

464

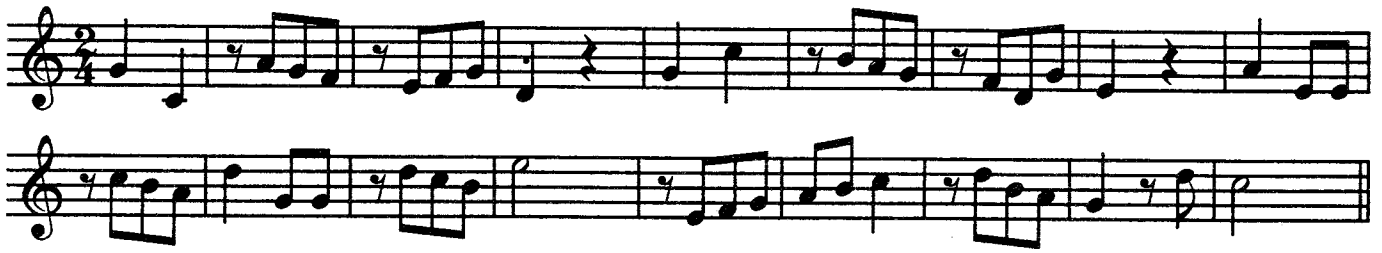

Русская народная песня "Слобода ль моя ты, слободушка"

465 Медленно

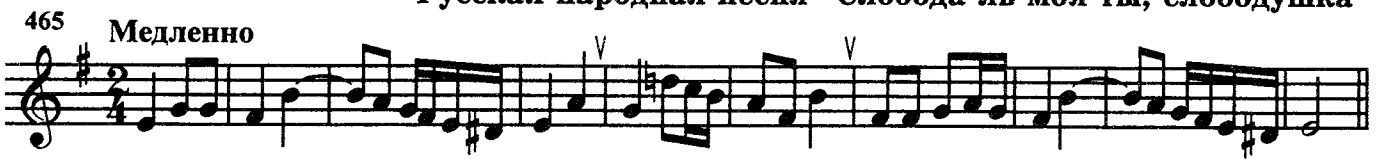

Ф. Куперен. "Маски", №1

466 Умеренно

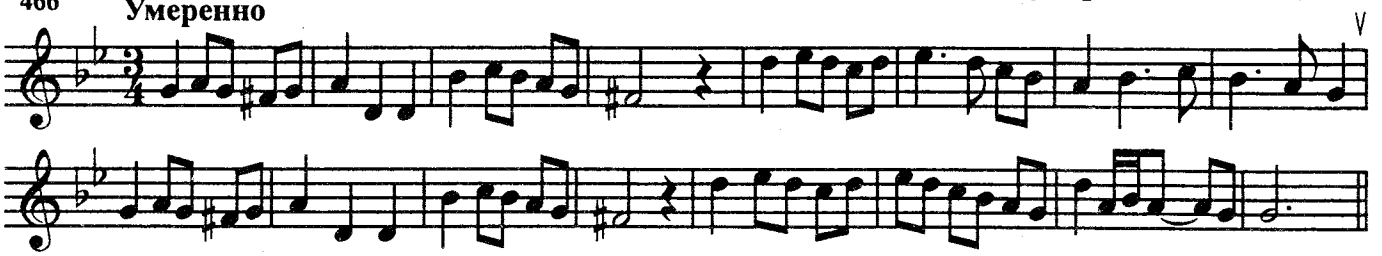

Э. Григ. Вальс

467 Не очень скоро

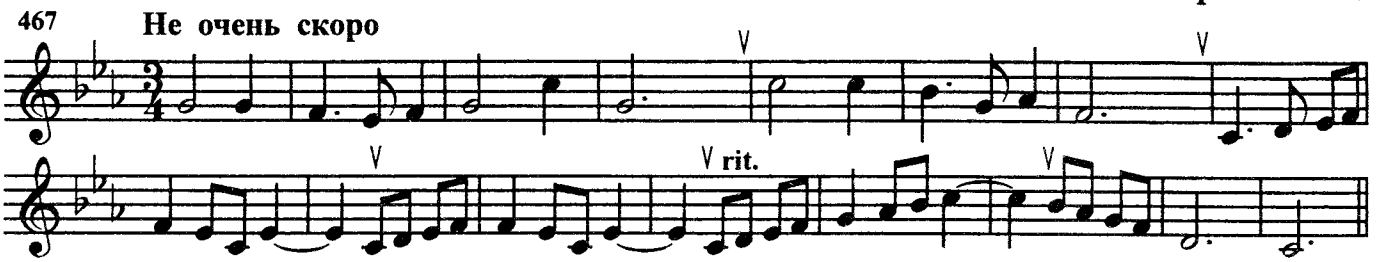

Украинская народная песня "Ой, там на горе"

468 Умеренно

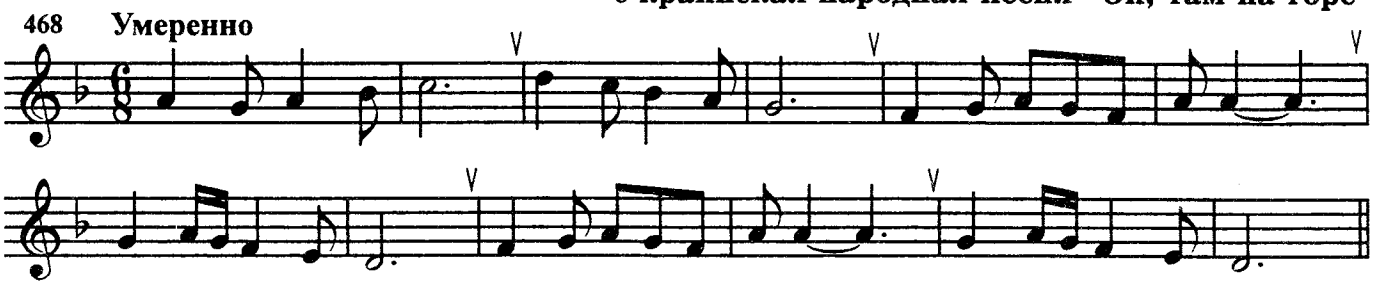

Дж. Россини. "Вильгельм Телль"

469 Очень живо

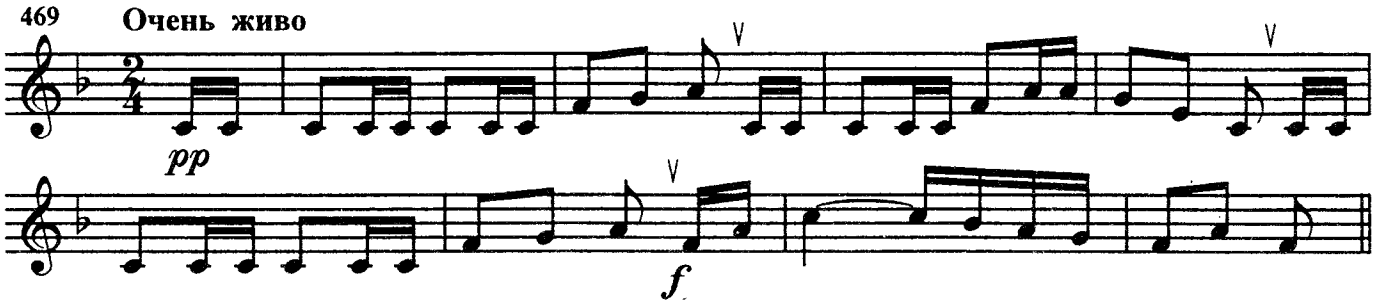

М. Глинка. "Иван Сусанин"

470 Спокойно, грациозно

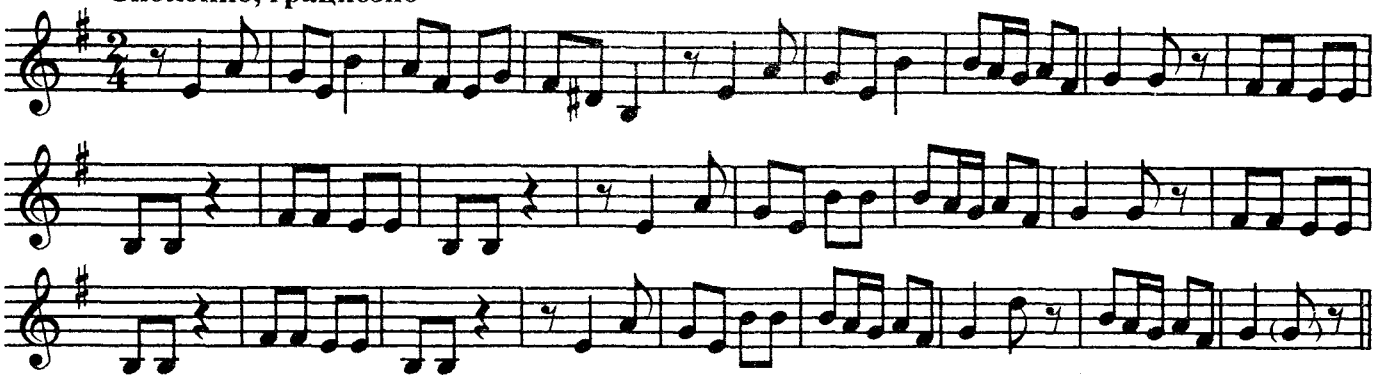

С. Туликов. "Праздничная молодёжная"

471 В темпе марша

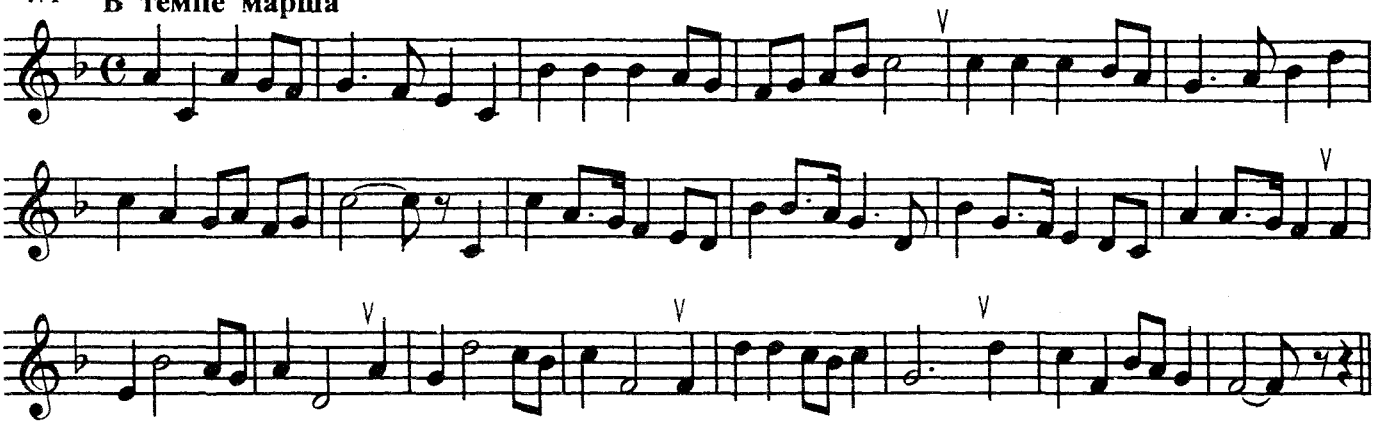

В. Соловьев-Седой. "Вёрсты"

472 Медленно

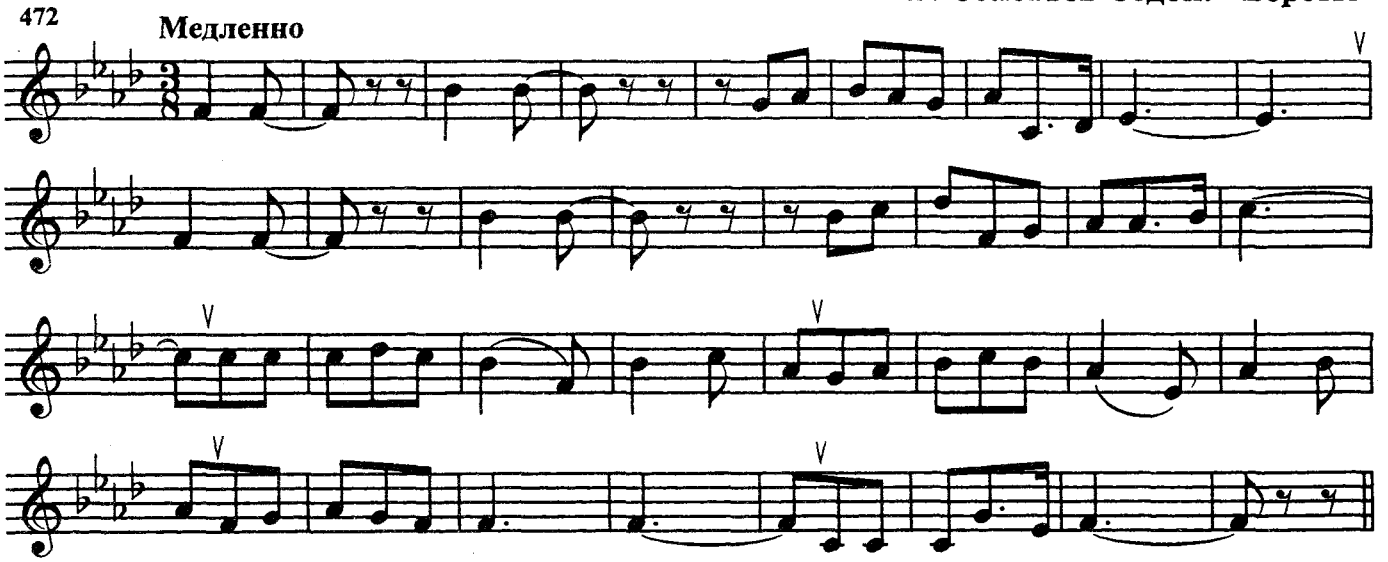

Украинская народная песня "Было лето"

473 Неторопливо

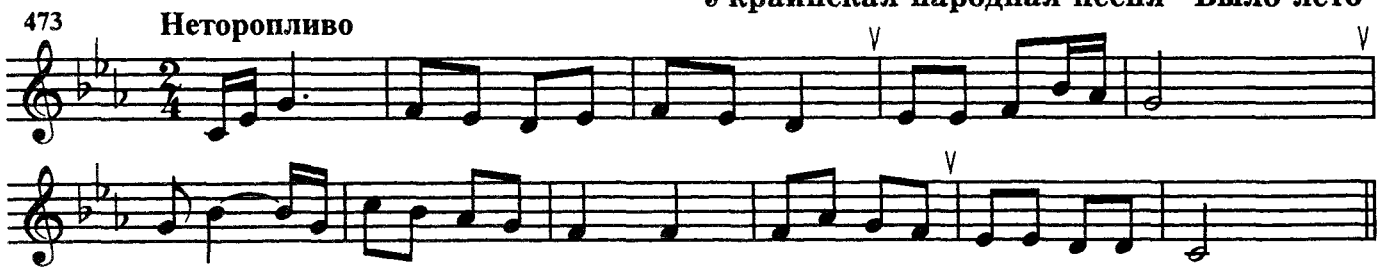

Русская народная песня "Шла Дуняша из лесочку"

474 **Не скоро**

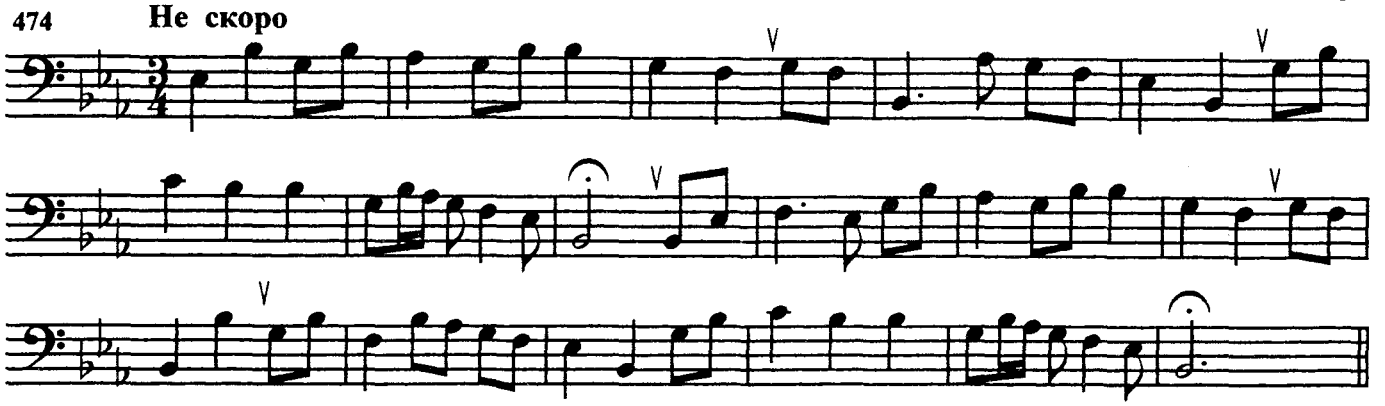

Русская народная песня "Кольцо души-девицы"

475 **Умеренно**

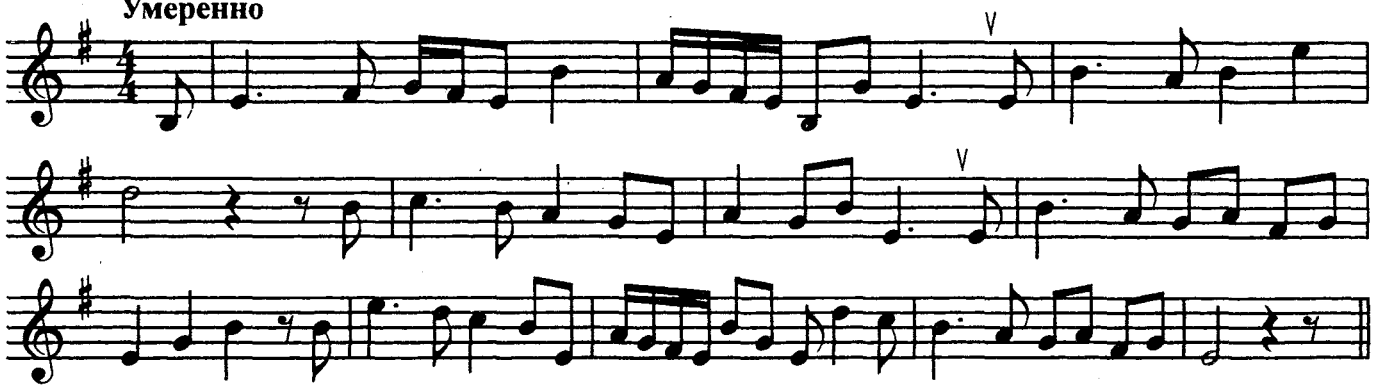

М. Мусоргский. "Сорочинская ярмарка"

476 **Не очень скоро**

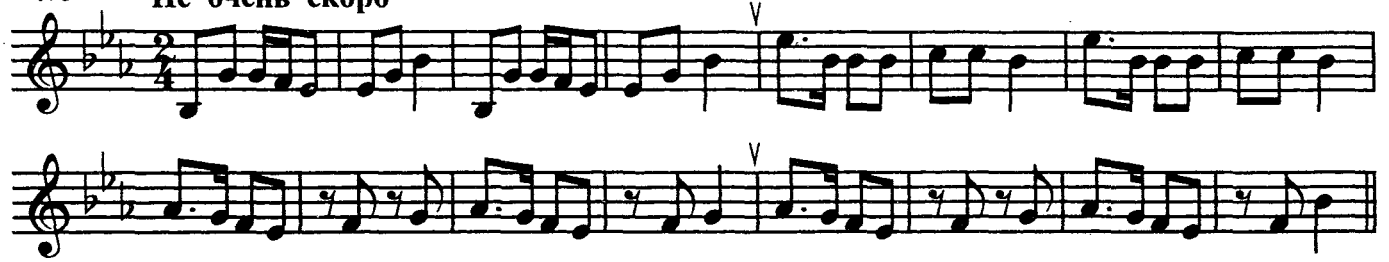

Н. Лысенко. "Черноморцы"

477 **Довольно скоро**

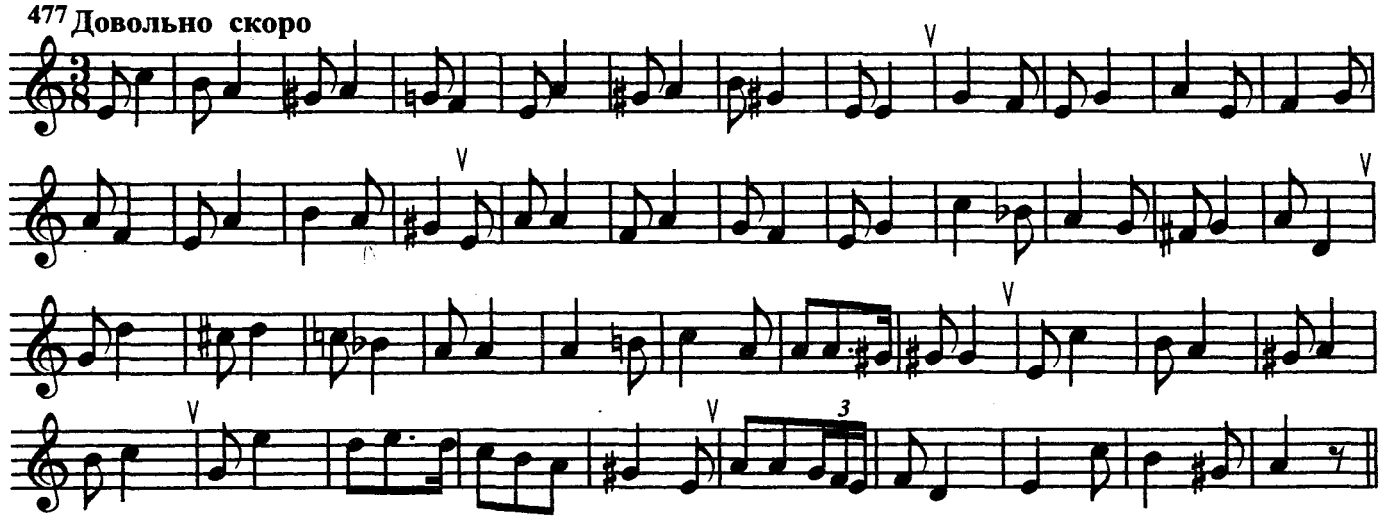

М. Глинка. Вариации на шотландскую тему

478 Умеренно

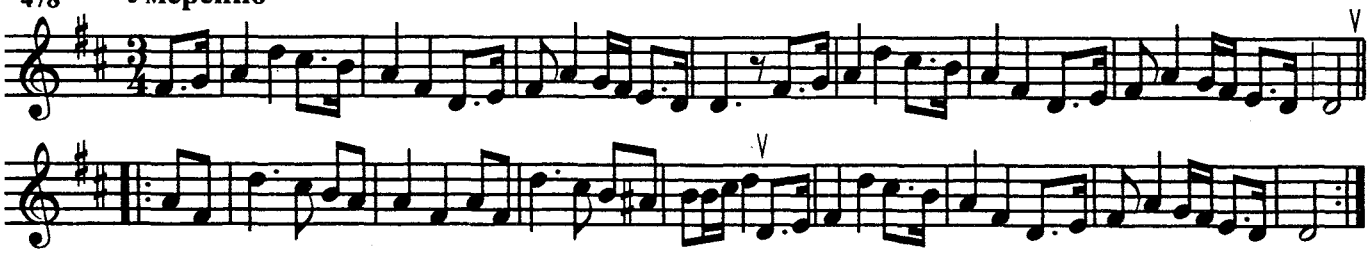

Триоли

М. Климов. Первоначальное сольфеджио, №146

479

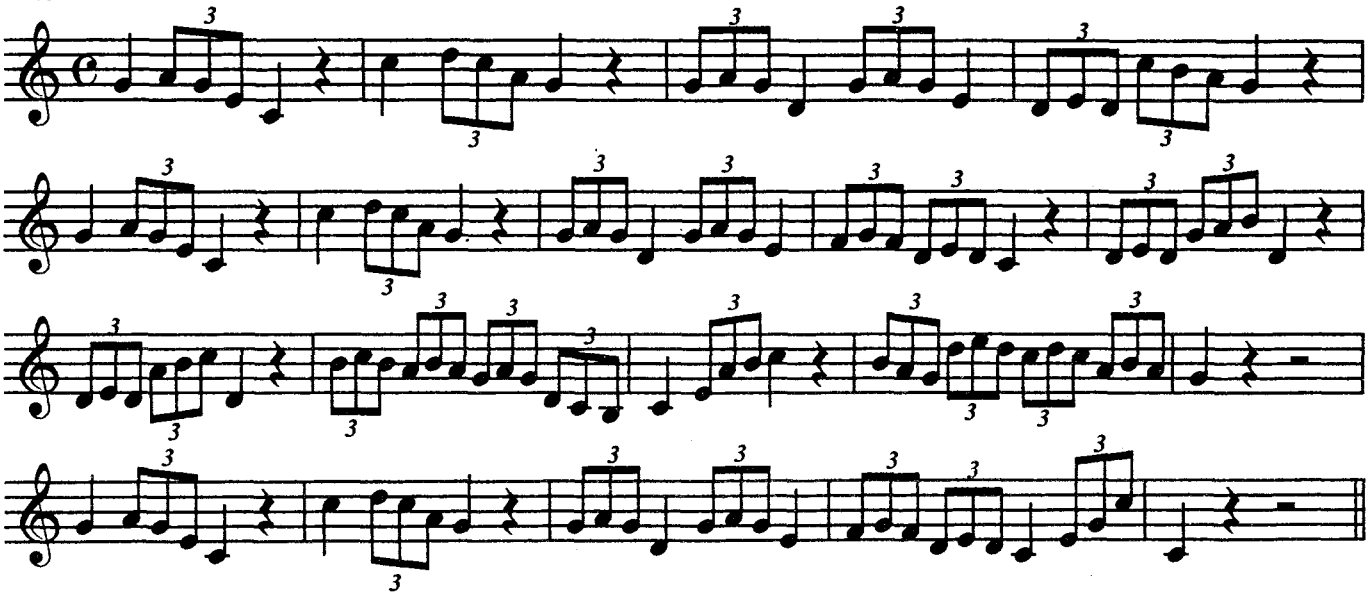

Русская народная песня "По улице по новой"

480 Скоро

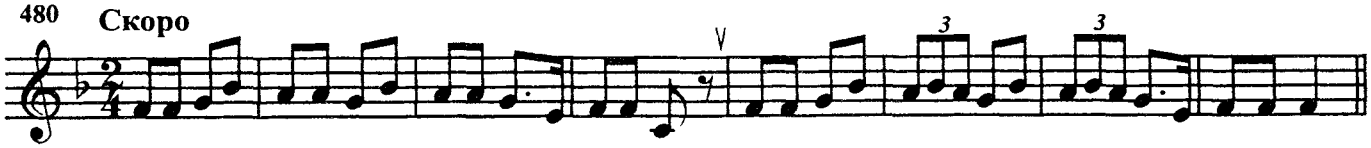

Русская народная песня "Ах, что это"

481 Оживлённо

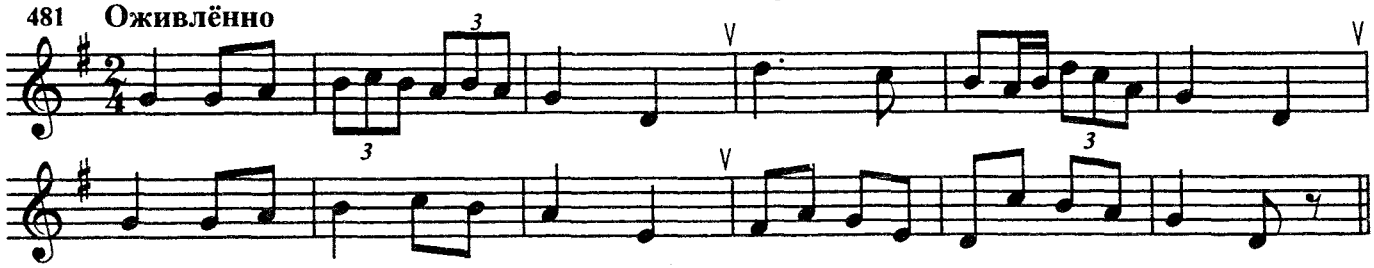

В. Мурадели. Песня

482 Величаво

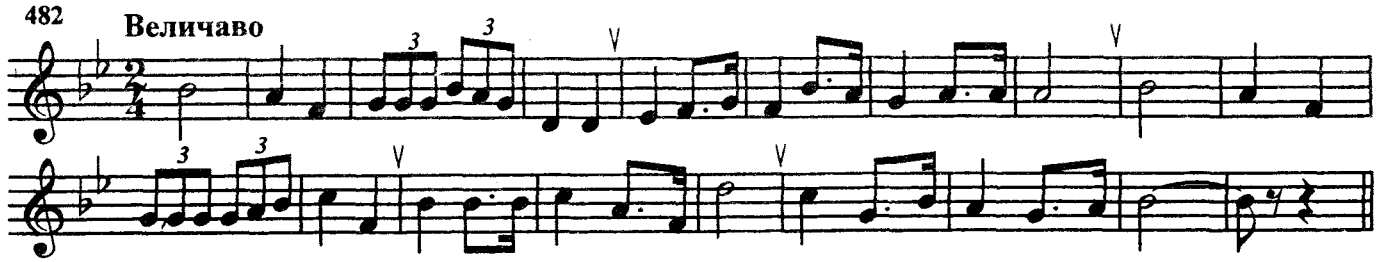

Русская народная песня "Вниз по Волге-реке"

483 **Медленно**

Вниз по Вол - ге - ре - ке, с Ниж - ня Нов - го - ро - да сна - ря -

- жён стру - жок, как стре - ла, ле - тит, как стре - ла, ле - тит.

Э. Григ. Соната для скрипки и фортепиано

484 **Скоро, живо**

Польская народная песня "Колыбельная"

485 **Медленно**

Украинская народная песня "Идут дни за днями"

486 **Неторопливо**

Р. Шуман. "Каждым утром в час рассветный"

487 **Медленно**

Киргизская народная песня

488 Скоро

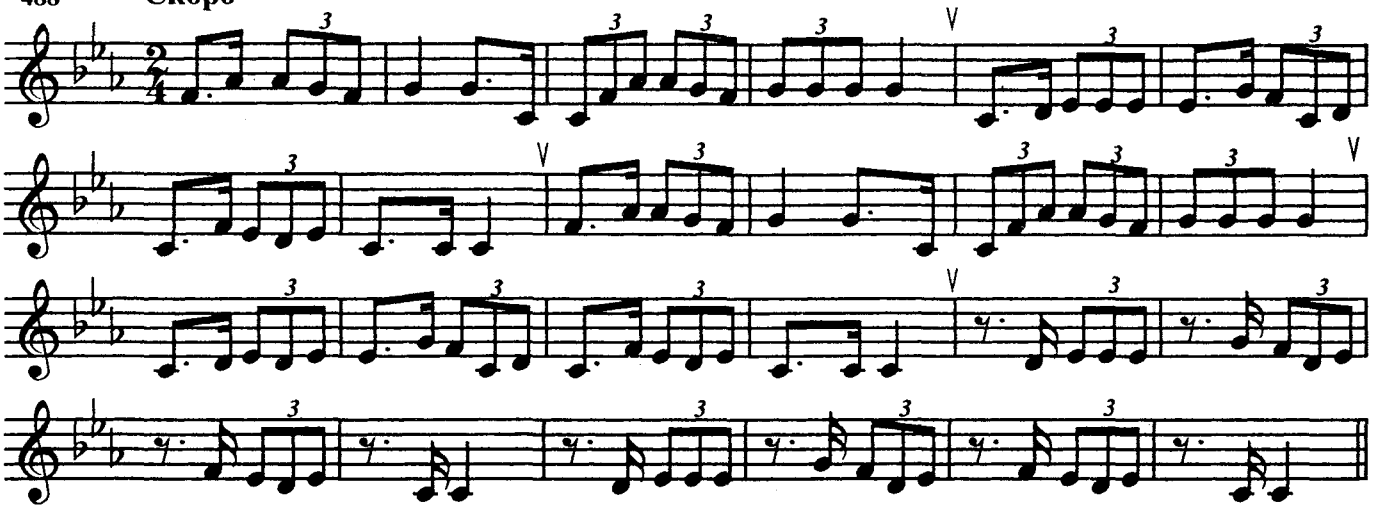

Белорусская народная песня "А на дворе вечереет"

489 Довольно скоро

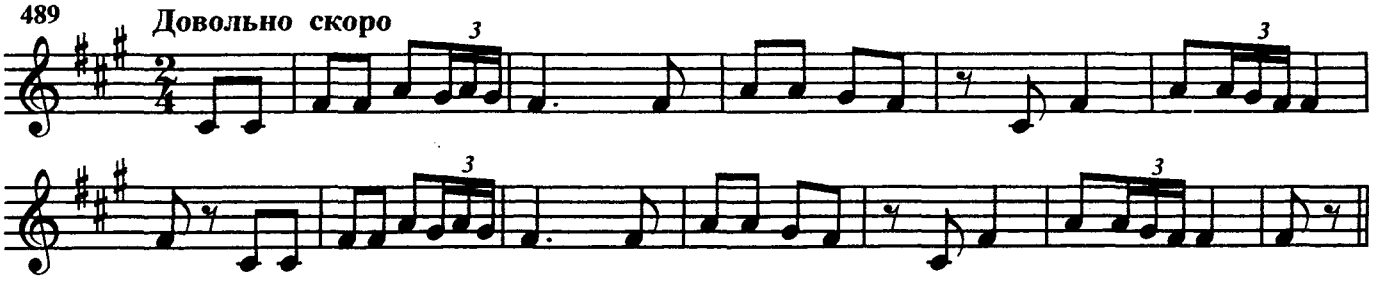

Русская народная песня "Что ж ты, Маша, приуныла"

490 Очень медленно

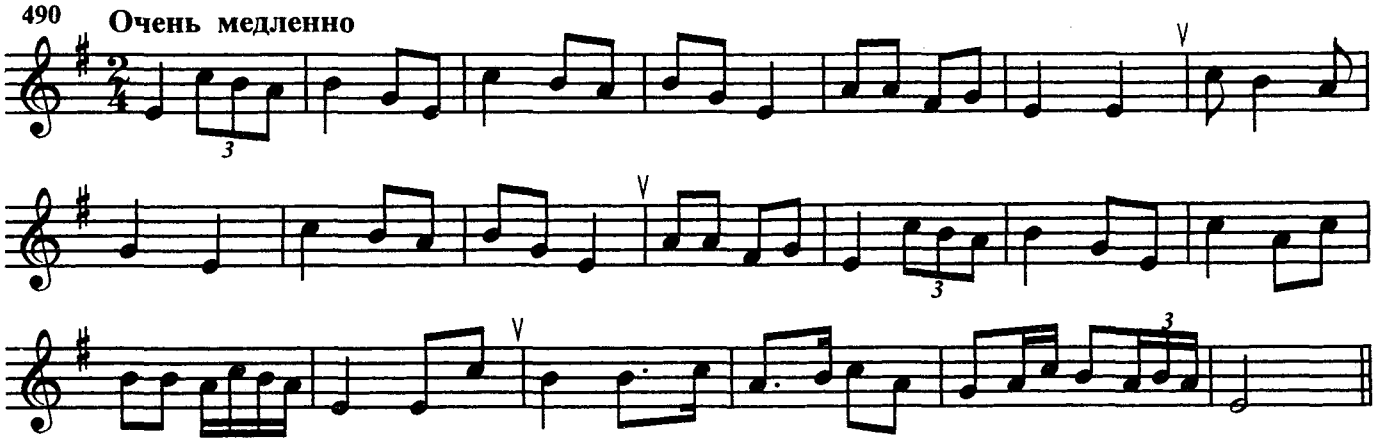

Русская народная песня "То не ласточка"

491 Широко

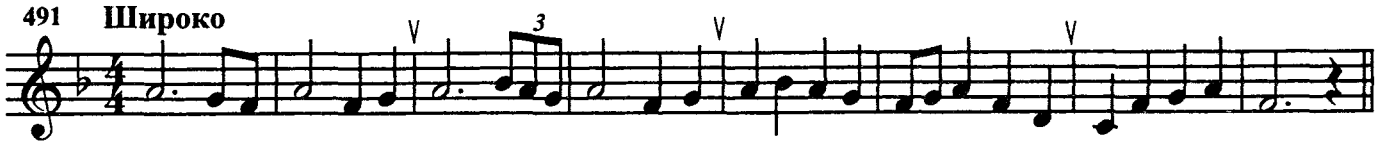

Русская народная песня "Стучит, стучит Ванюшка"

492 Не скоро

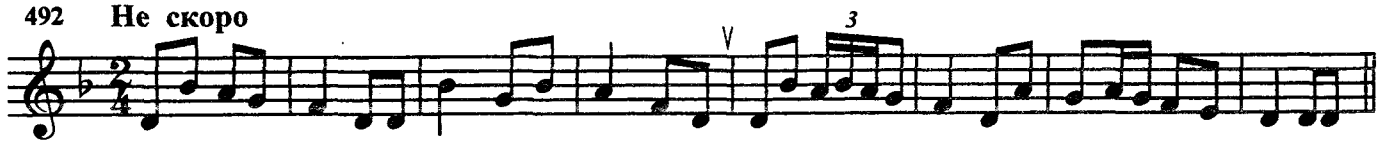

Хроматизм, модуляции простейшего вида

493 Не спеша

Русская народная песня "Славное море"

494 Легко, весело

М. Красев. "Летний вальс"

495 Скоро

Французская народная песня "Последняя песня"

496 Темп мазурки

А. Гречанинов. Мазурка

Старинная французская песня "Моя трость"

497 Умеренно

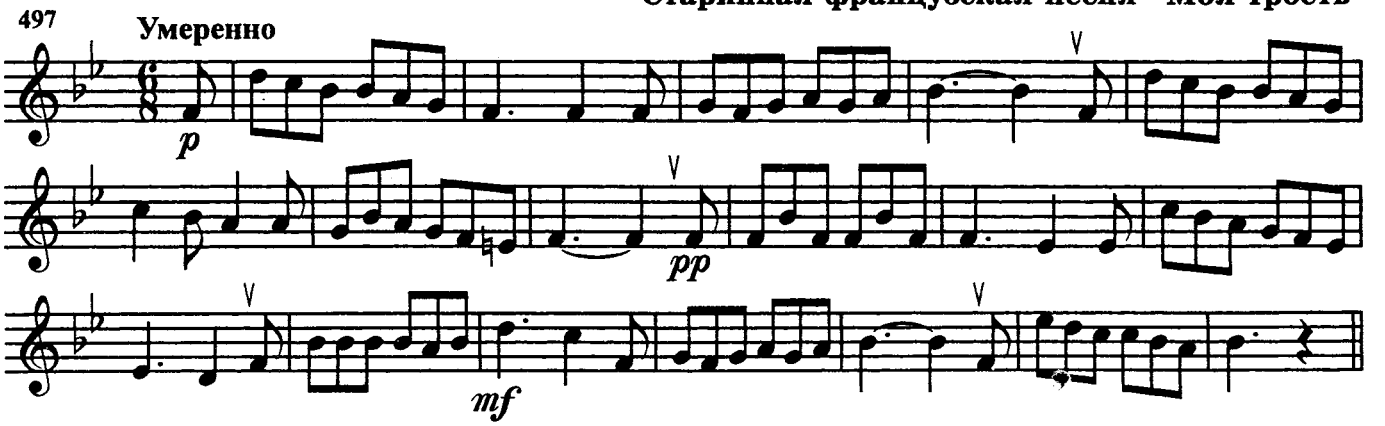

Н. Ладухин. Элементарный курс сольфеджио. Часть 1, №937

498

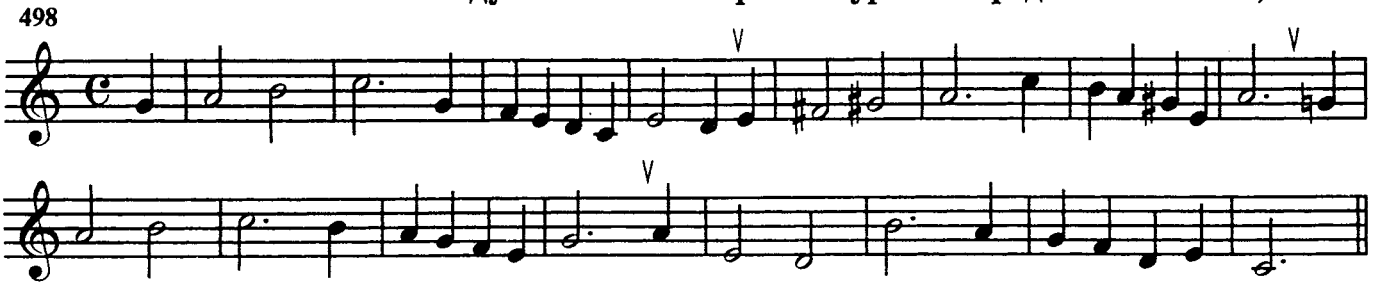

Н. Ладухин. Элементарный курс сольфеджио. Часть 1, №964

499

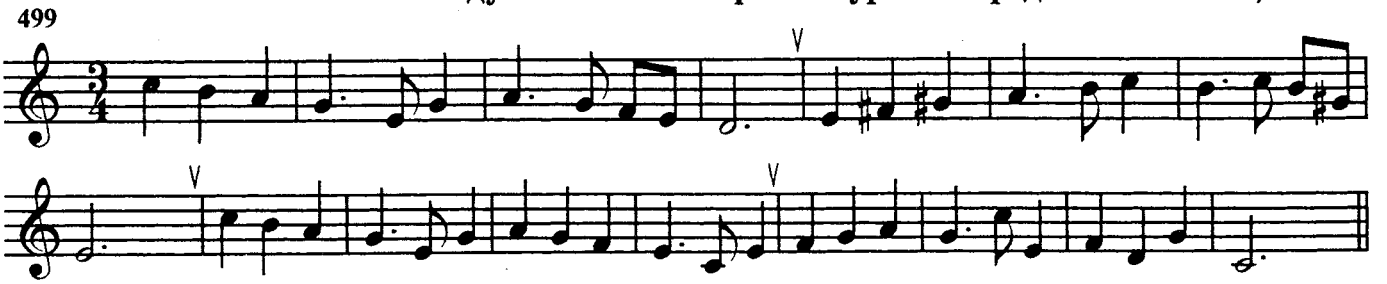

М. Блантер. "Краснофлотский марш"

500 Темп марша

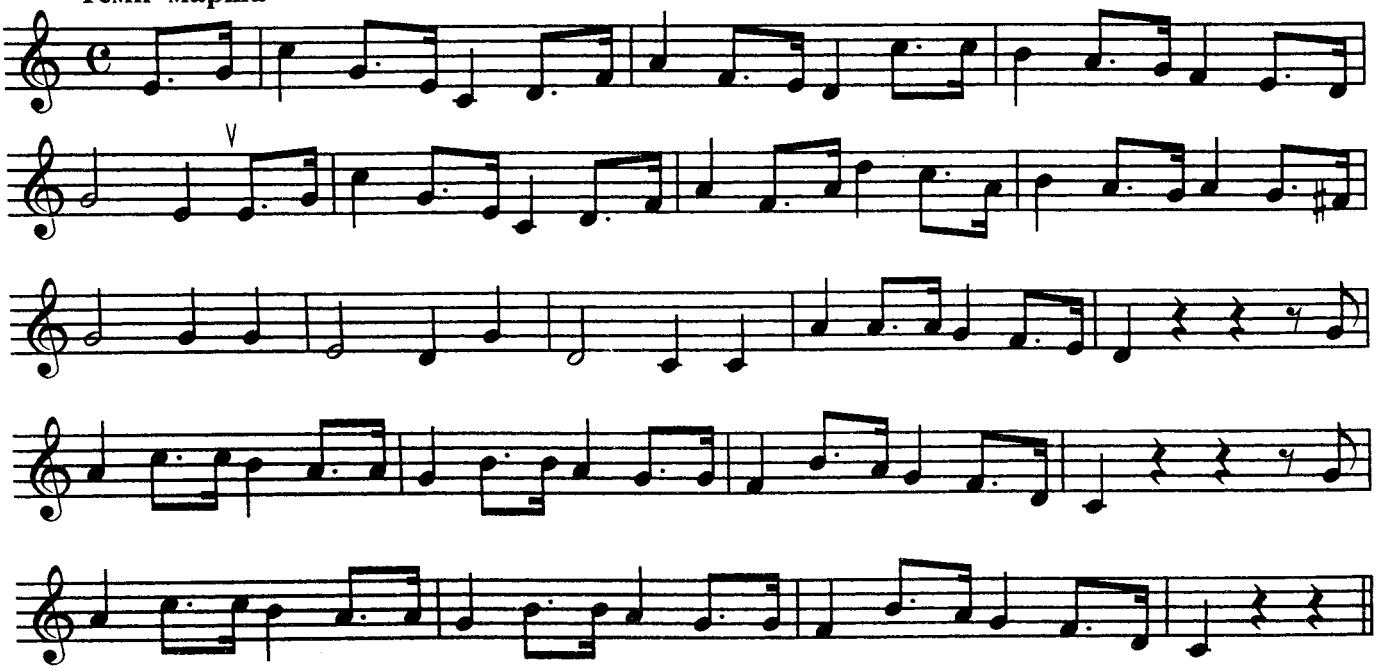

М. Красев. "Ландыш"

501 Грациозно

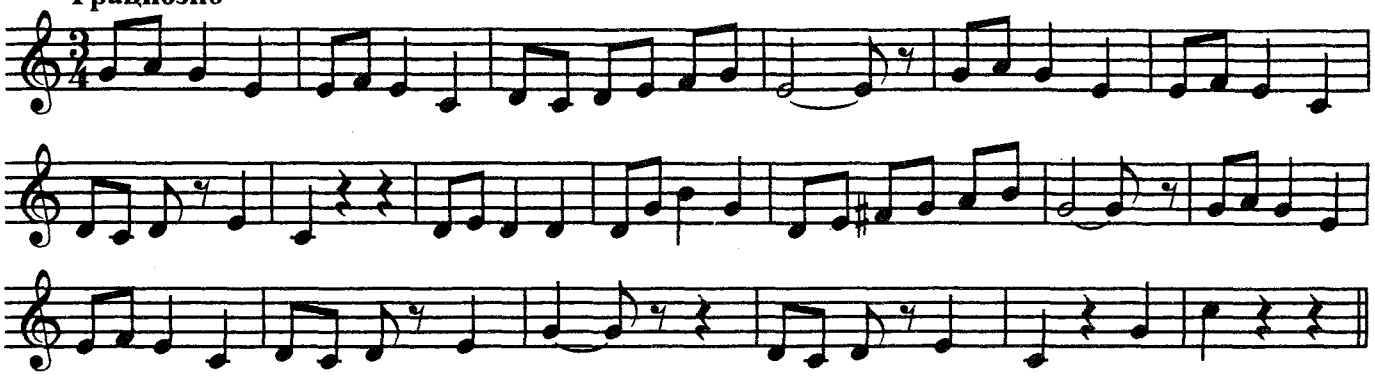

Французская народная песня "Маленькая фея"

502 Неторопливо

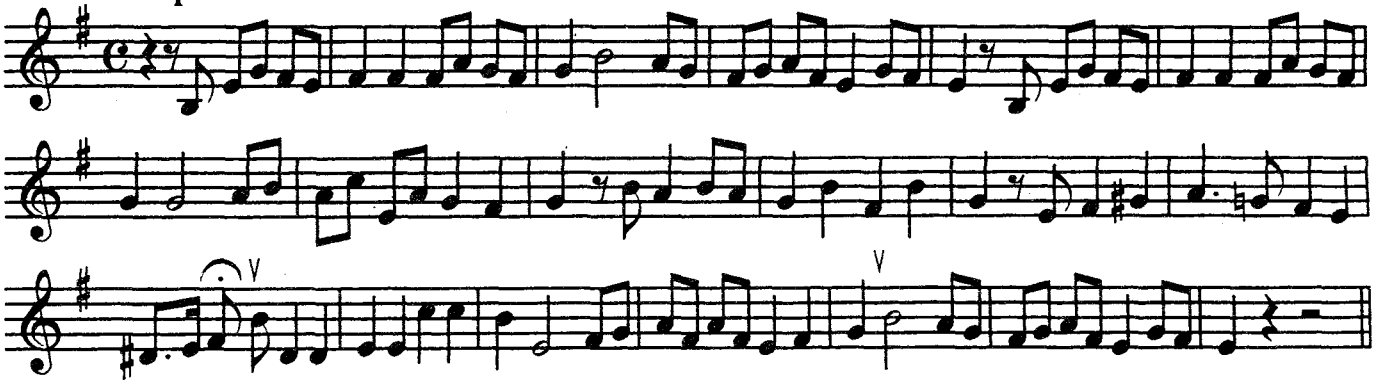

Р. Шуман. "Приход весны"

503 Не скоро

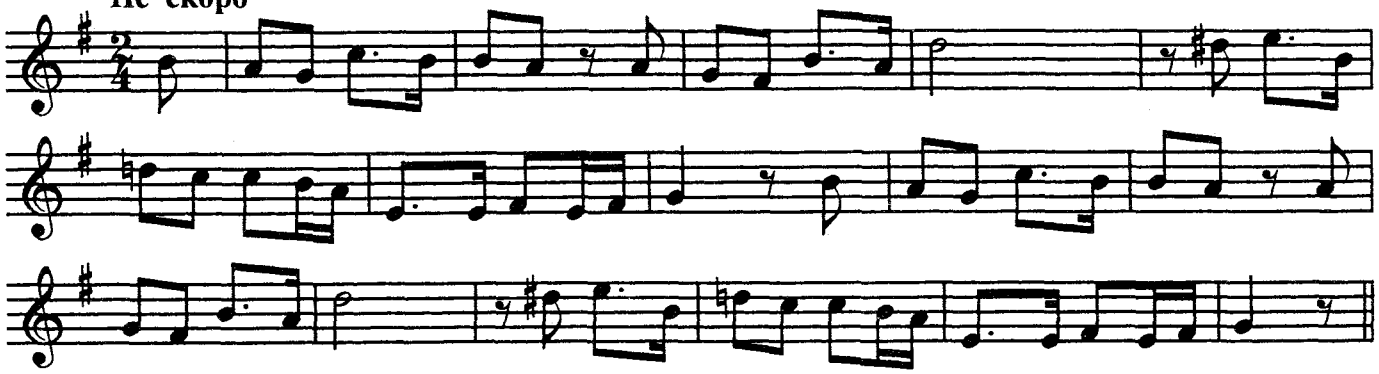

Польская народная песня "Над осокой, над высокой"

504 Очень умеренно

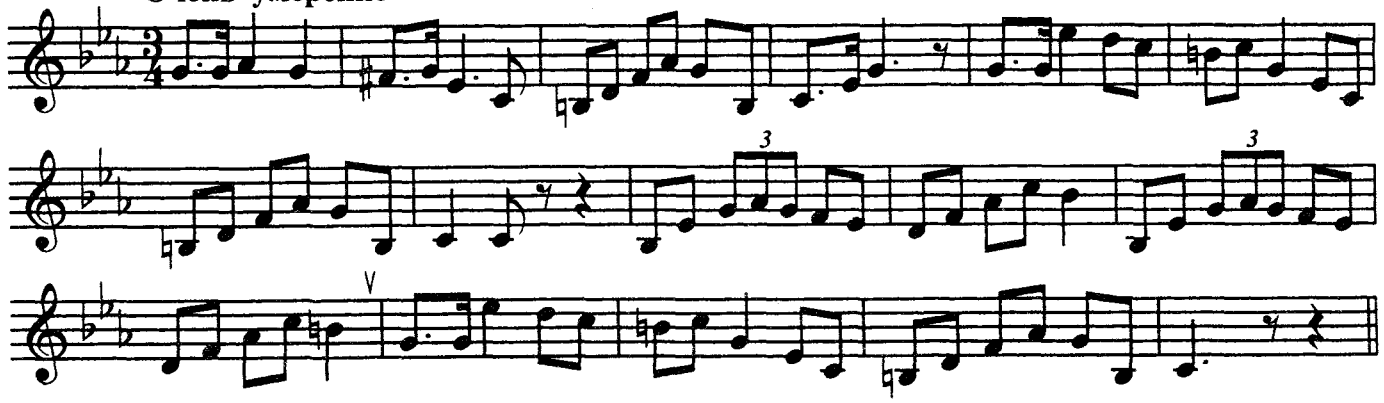

505 Темп мазурки

Польская народная песня "Мазурка"

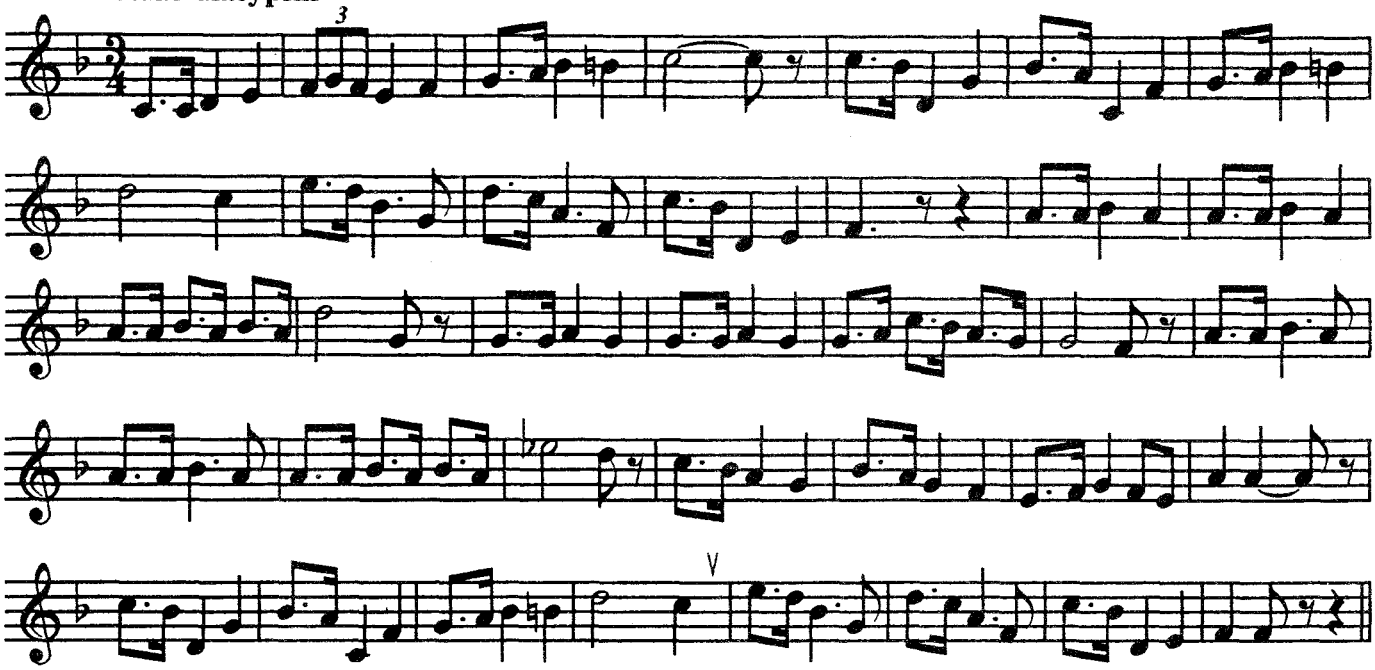

506 Довольно скоро

А. Гурилёв. "Сарафанчик"

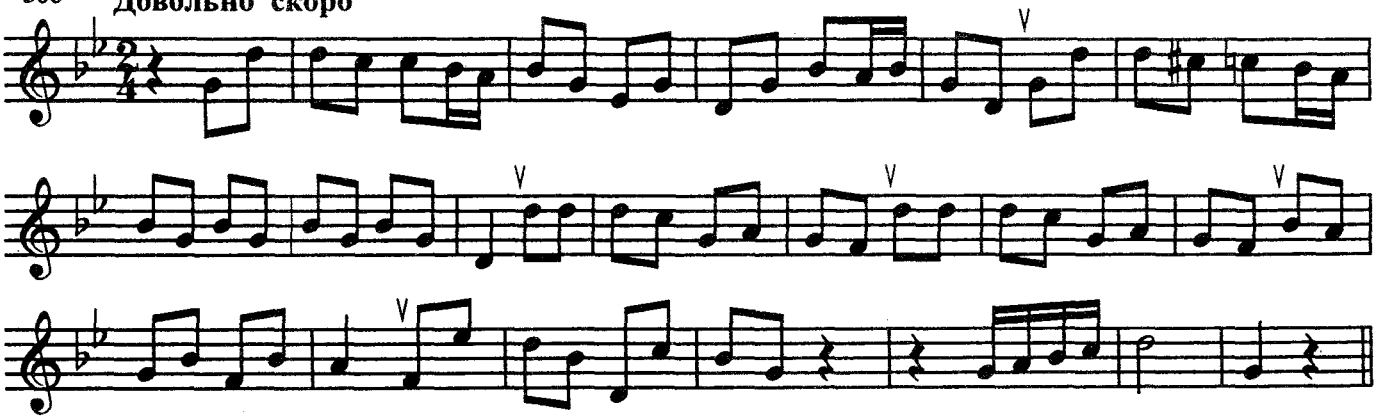

507 Мужественно, в темпе марша

В. Мурадели. "Гимн Международного союза студентов"

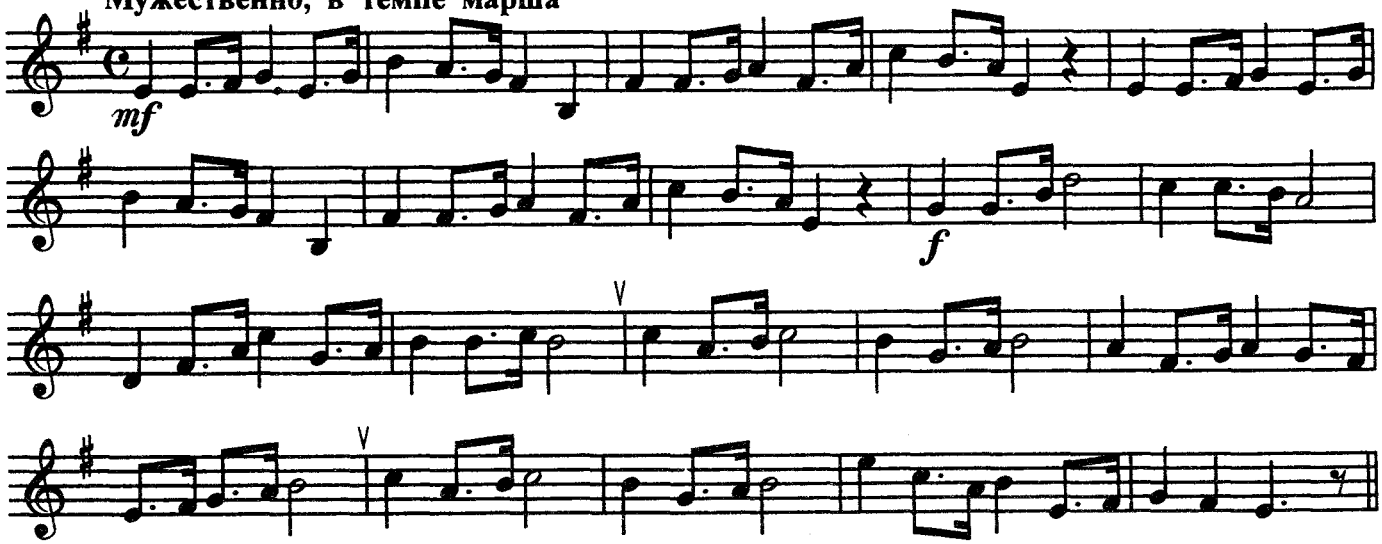

А. Гурилёв. "Вверх по Волге"

508 **Медленно**

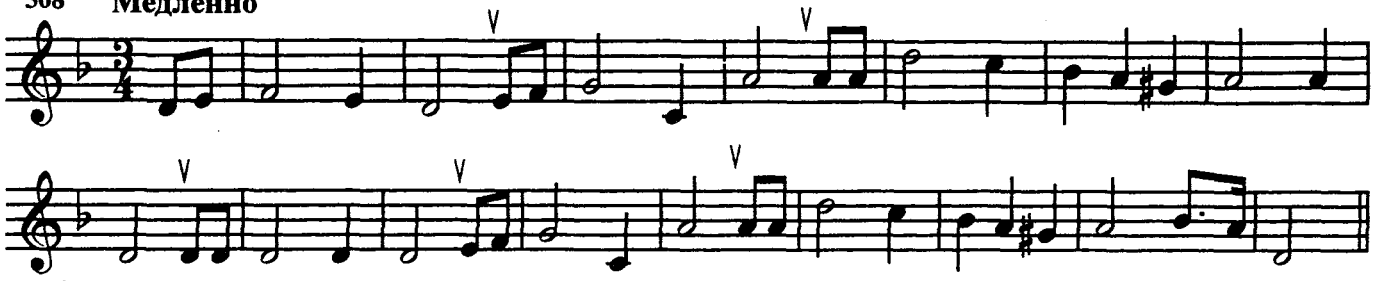

Русская народная песня "По Дону гуляет"

509 ***Умеренно***

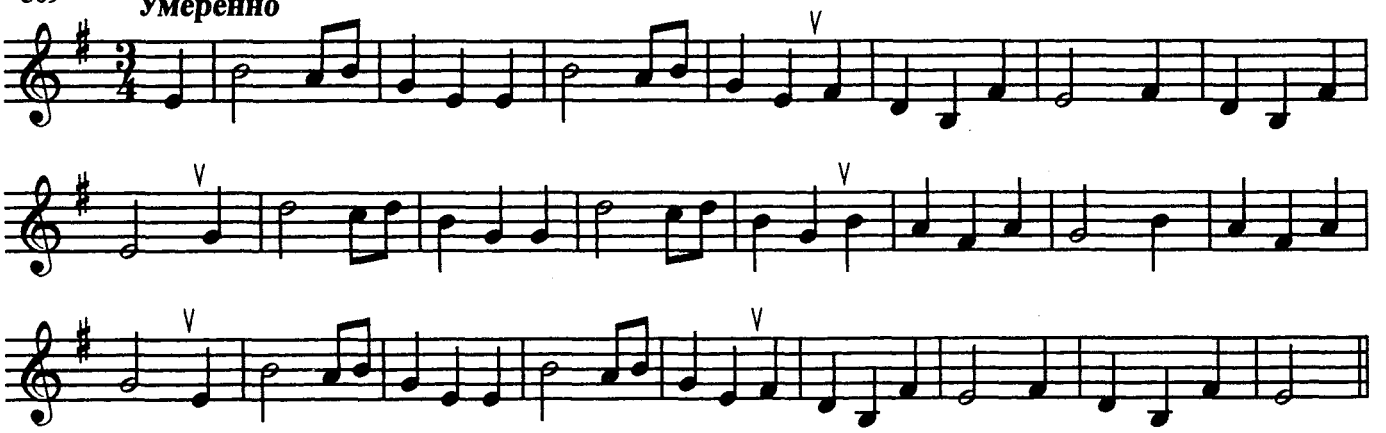

Русская народная песня "Виноград в саду цветёт"

510 **Скоро**

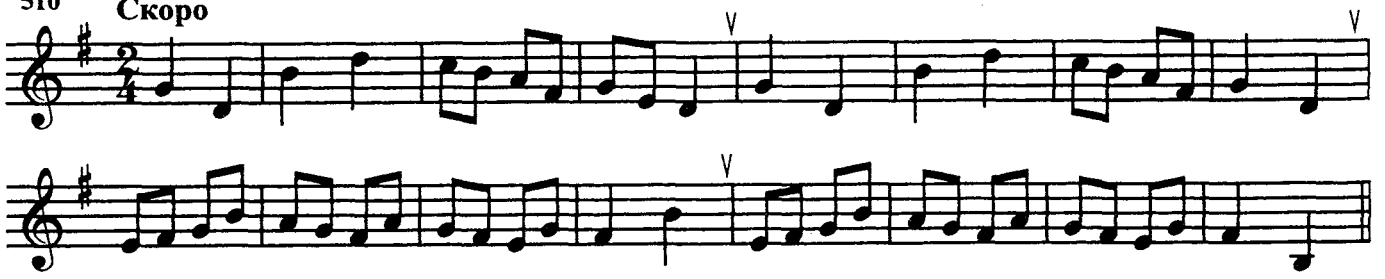

Н. Римский-Корсаков. "Садко"

511 **Спокойно**

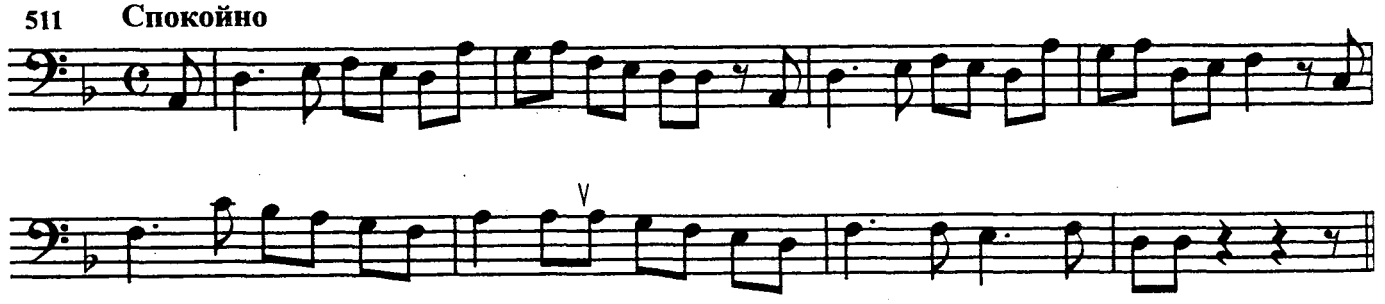

ШЕСТОЙ КЛАСС

Гармонический мажор

Н. Римский-Корсаков. "Ночь перед Рождеством"

512 **Довольно скоро**

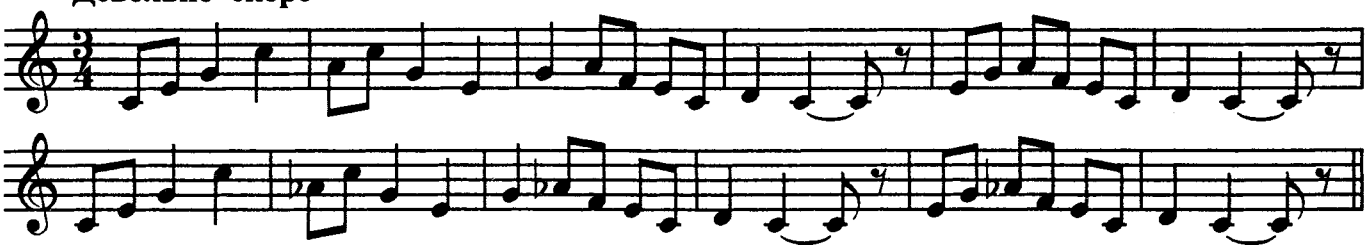

М. Ипполитов-Иванов. "Тюркские фрагменты"

513 **Умеренно**

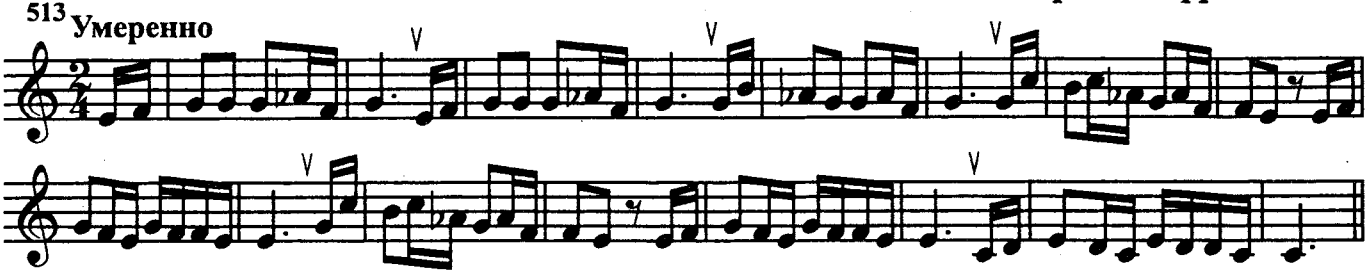

М. Глинка. "Попутная песня"

514 **Скоро**

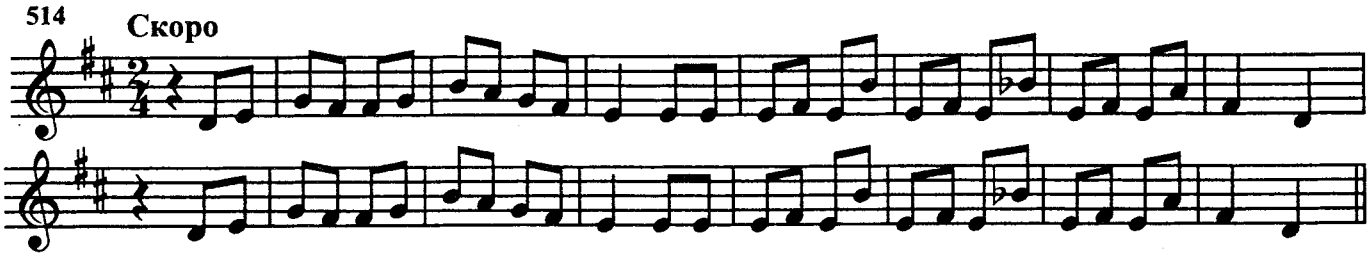

В. Локтев. "Товарищ"

515 **Не спеша**

mp

Под ве - чер мы и - дём вдво - ём, и - дём с то - бой вдво - ём.

И - дём и пе - сен - ку по - ём, о бу - ду - щем по - ём. Меч-

mf *mp*

-ты ле - тят за пес-ней вслед, за лёг - кой пес - ней вслед. А каж - до-

-му две - над - цать лет, все - го две - над - цать лет.

А. Гречанинов. "Детский альбом"

516 Довольно скоро

Н. Римский-Корсаков. "Золотой петушок"

517 Подвижно

М. Глинка."Не называй её небесной"

518 Спокойно, с движением

П. Чайковский. "Нет, только тот, кто знал"

519 Не спеша

Тональности фа-диез мажор и ре-диез минор

Украинская народная песня "Слышали ль вы, люди"

520 Умеренно

Русская народная песня "Что цвели-то, цвели"

521 Не скоро

Украинская народная песня "Заинька"

522 Довольно скоро

Украинская народная песня "Гей, в нашем селе"

523 Умеренно скоро

Русская народная песня "По ельничку, по березничку"

524 Умеренно

Украинская народная песня "Шёл казак через лес"

525 Не скоро

Русская народная песня "Течёт речка по песку"

526 Умеренно

К. Листов. "Роща"

527 Не спеша

mf

f

Белорусская народная песня "Ой, летели гуси"

528 Неторопливо

Русская народная песня
"Уж как шло, прошло всё гуляньеце"

529 **Не слишком медленно**

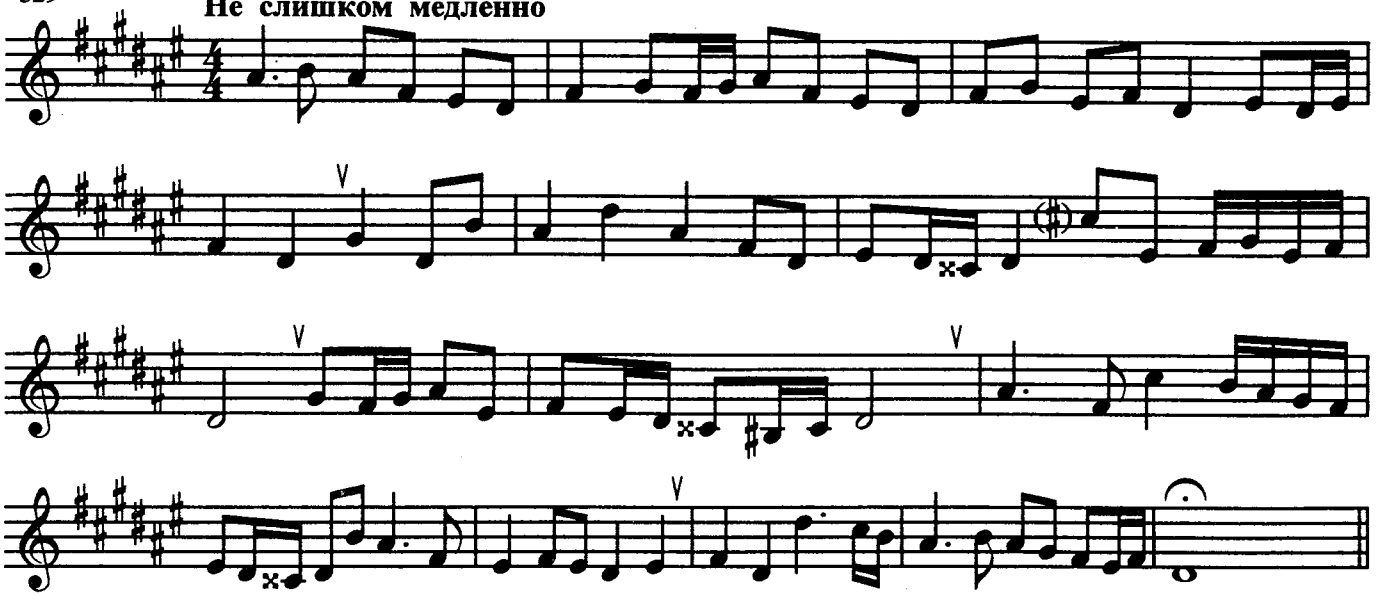

Украинская народная песня "Закуковала кукушечка"

530 **Не скоро**

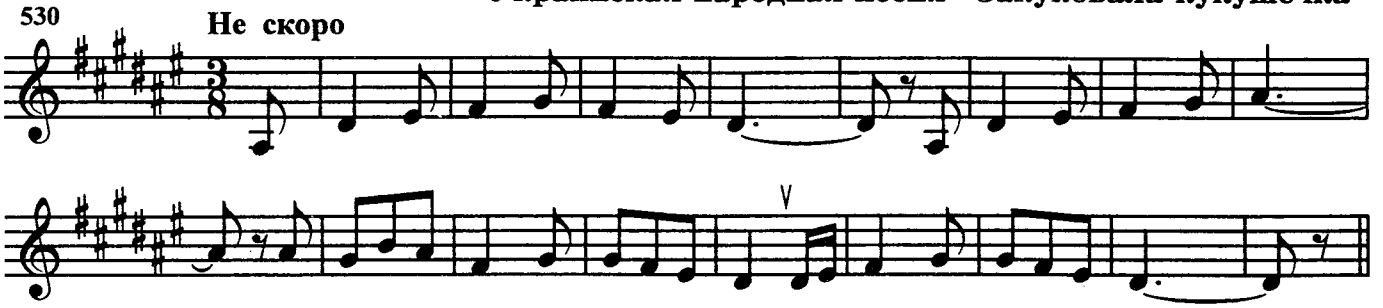

Украинская народная песня
"Спряталось солнце за степью"

531 **Медленно**

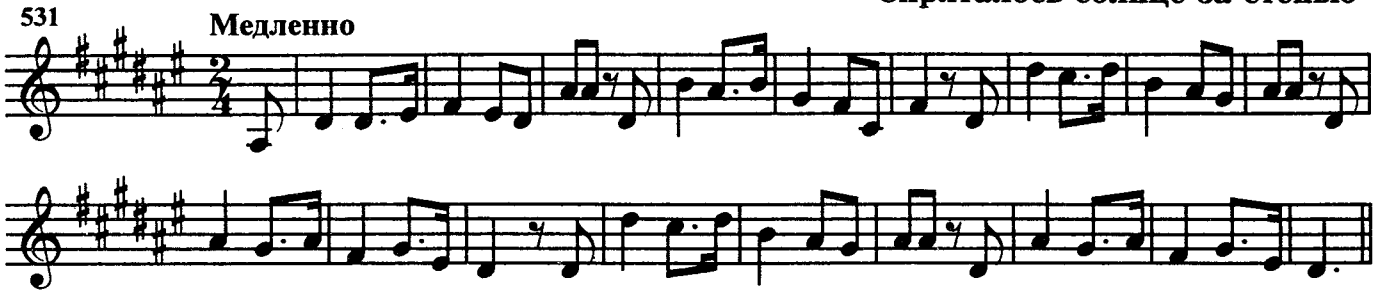

Украинская народная песня
"Стоит клён над водою"

532 **Медленно**

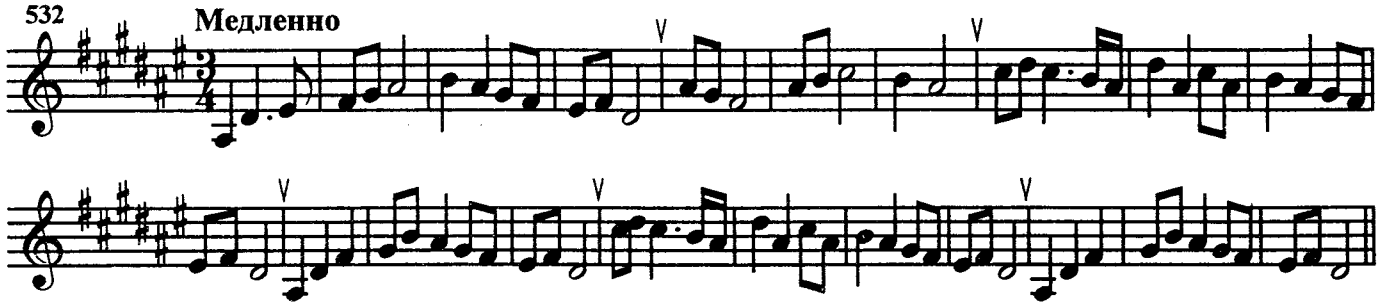

Тональности соль-бемоль мажор и ми-бемоль минор

Русская народная песня "Рекрутская"

533 Медленно

Русская народная песня "Можно ли, возможно ли во печали жить"

534 Неторопливо

Белорусская народная песня "А в лесу, лесу"

535 Скоро

Русская народная песня "Кругом, кругом осиротела"

536 С задором

Э. Григ. Песенка

537 Легко и скоро

Н. Римский-Корсаков. "Царская невеста"

538 **Оживлённо**

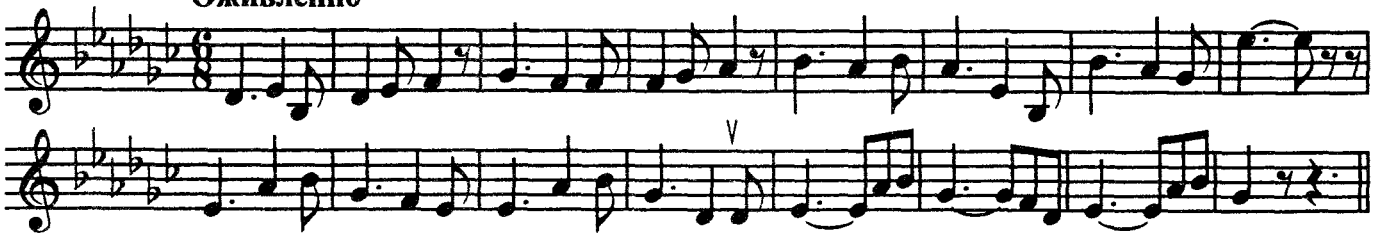

М. Глинка. "Венецианская ночь"

539 **Спокойно, с движением**

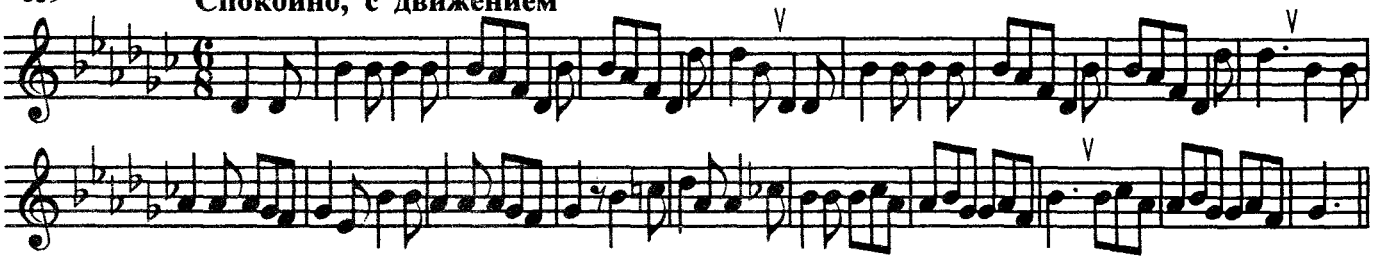

Польская народная песня "Юный Яничек"

540 **Довольно скоро**

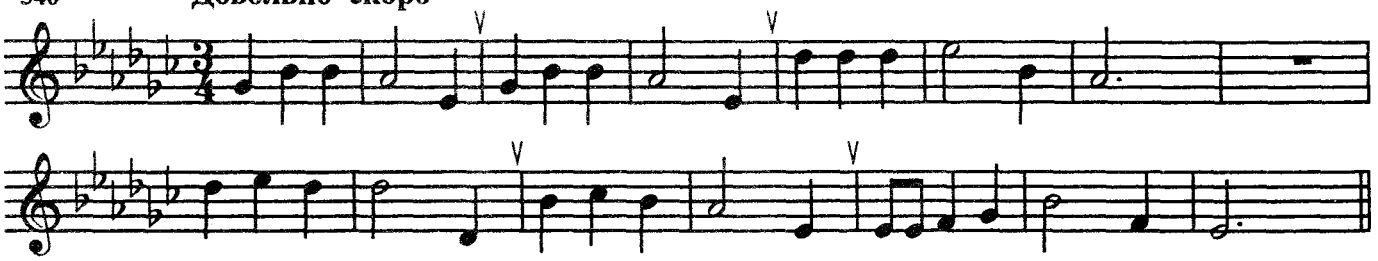

М. Мусоргский. "Хованщина"

541 **Спокойно**

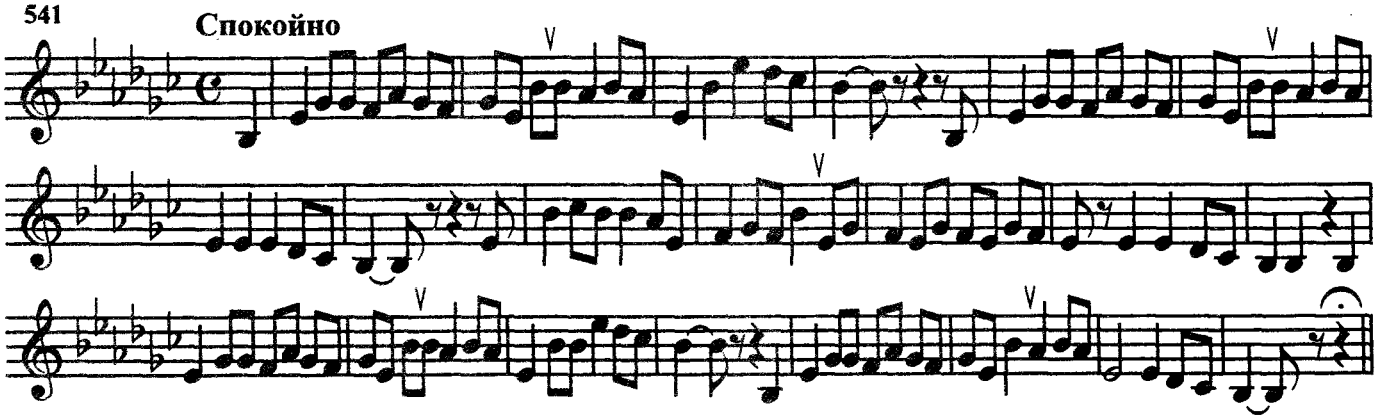

Украинская народная песня "Ой, на горе жито"

542 **Не спеша**

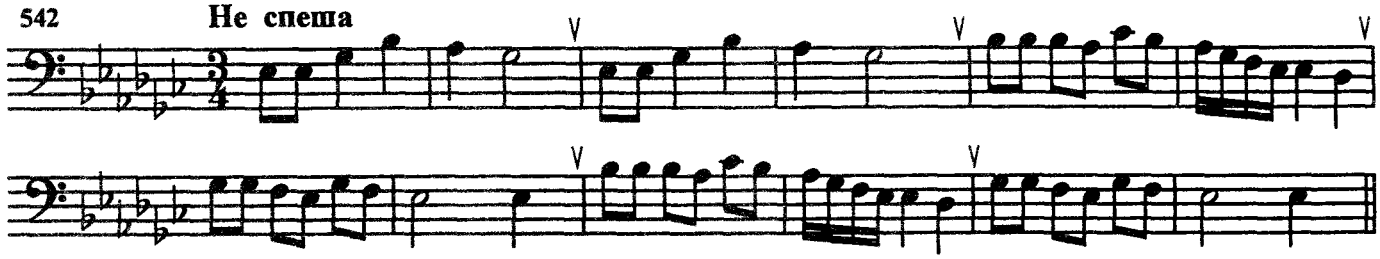

Русская народная песня "На крутой горе высокой"

543 **Очень медленно**

Украинская народная песня "Встану я раненько"

544 **Умеренно**

Ю. Милютин. "Гибель Чапаева"

545 **В темпе марша**

В у - раль-ских сте-пях не - по - го-да и мрак... Ли - си - цей во тьме про-би-

-ра - ет - ся враг. Ча - па-ев не слы-шит, ча - па-ев-цы спят, до - зор за ре-кой не - при-

Медленно, широко

-я-те - лем снят. У-рал, У-рал-ре-ка... Ни зву-ка, ни о - гонь - ка.

А. Серов. "Рогнеда"

546 **Умеренно**

Размеры $\frac{2}{2}$, $\frac{3}{2}$, $\frac{6}{4}$

547 Не слишком скоро

Украинская народная песня "Ой, играй, Юрий"

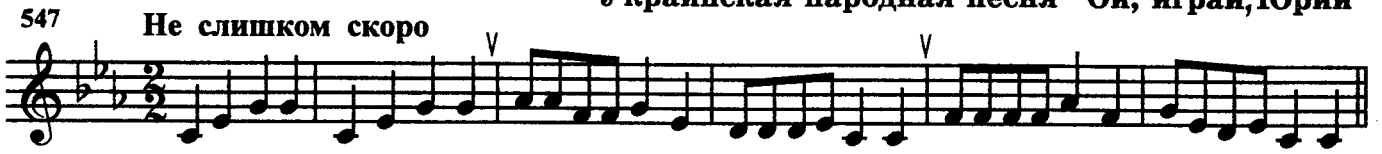

548 Не быстро

Ф. Шуберт. "Приветственная песня"

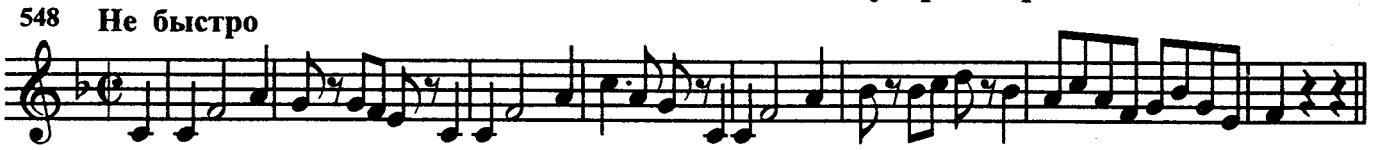

549 Умеренно скоро

А. Бородин. "Князь Игорь"

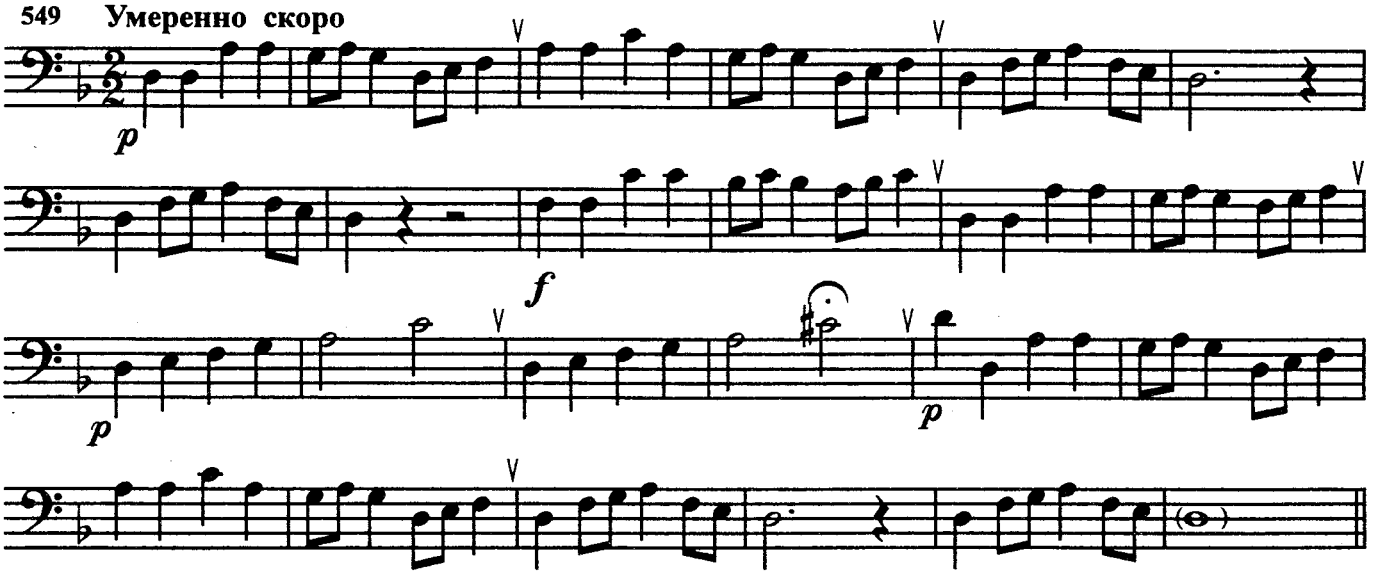

550 Довольно оживлённо

Ю. Слонов. "Льётся песня над Окой"

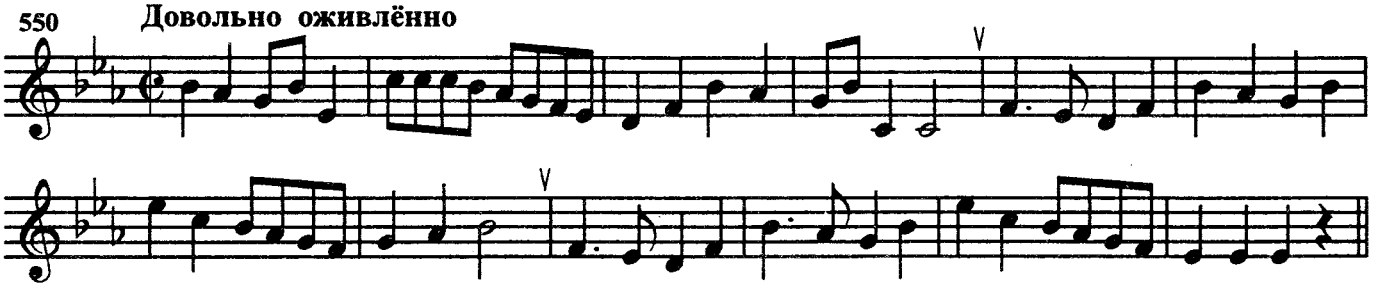

551 Скоро

Русская народная песня "Заиграй, моя волынка"

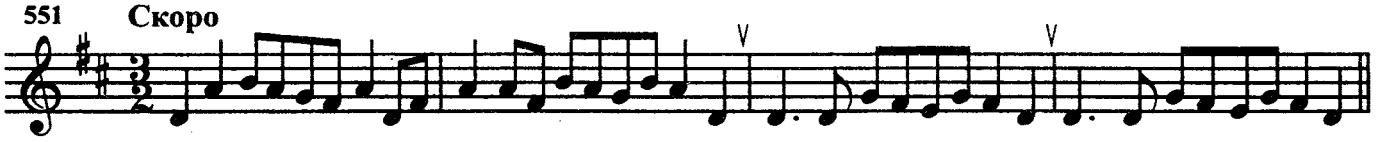

552 Широко и задушевно

М. Раухвергер. "Слава родине любимой"

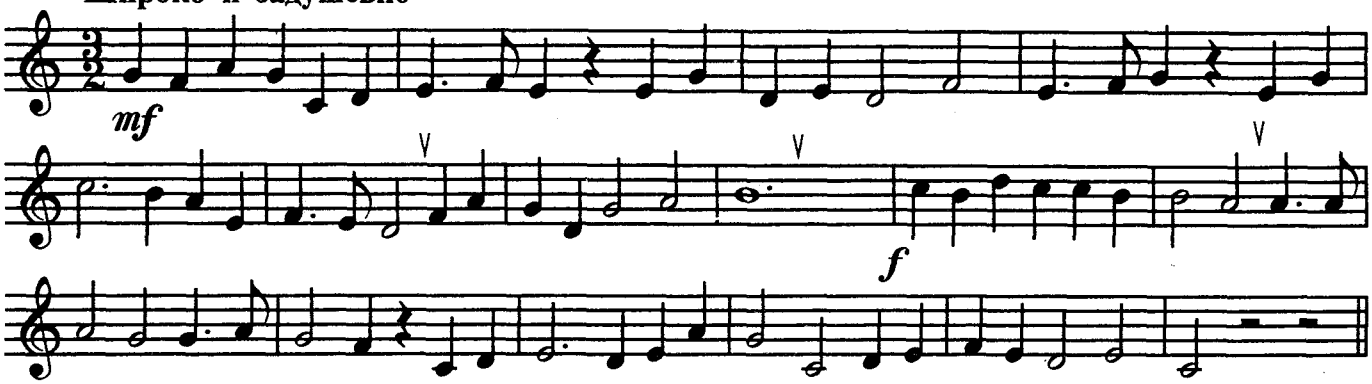

553 Скоро

Русская народная песня "Со вьюном я хожу"

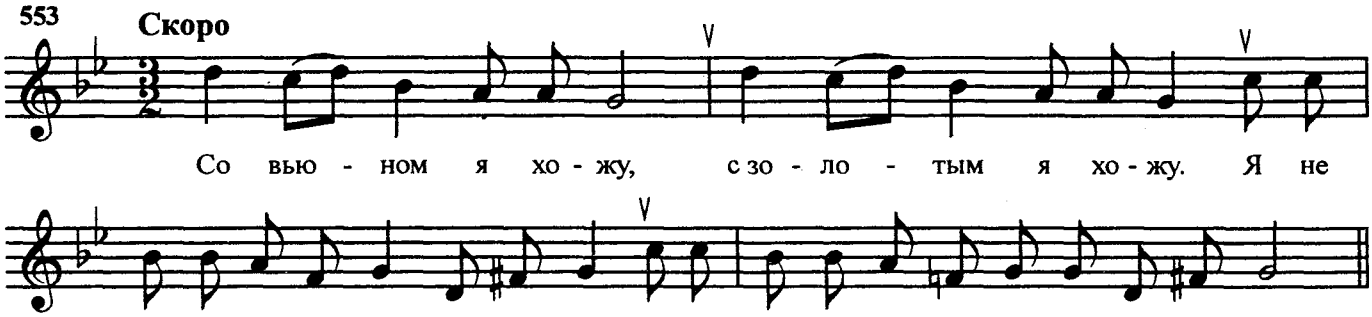

554 Сдержанно

Н. Римский-Корсаков.
"Сказание о невидимом граде Китеже"

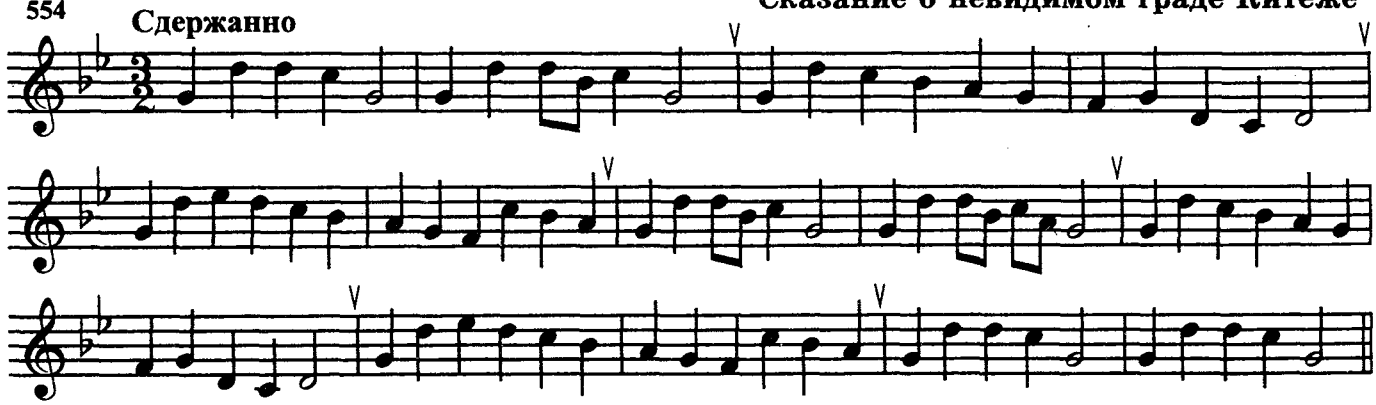

555 Медленно

Г.Ф. Гендель. "Сарабанда с вариациями"

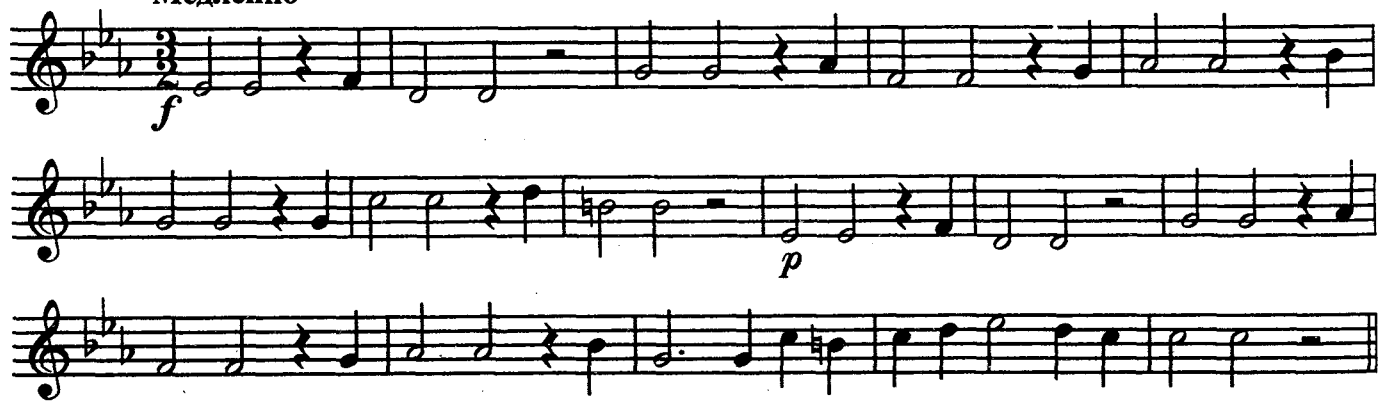

556 Не слишком скоро

Русская народная песня "Как по морю"

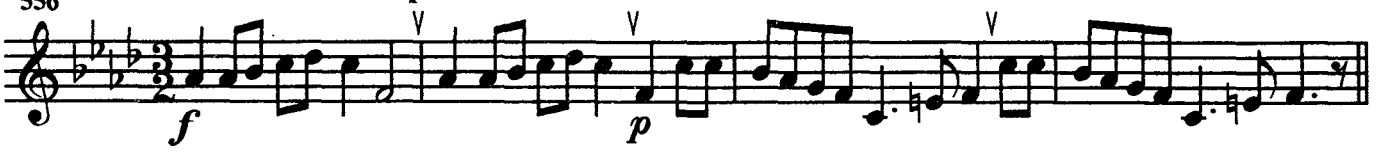

Н. Римский-Корсаков.
"Сказание о невидимом граде Китеже"

557 Умеренно, величественно

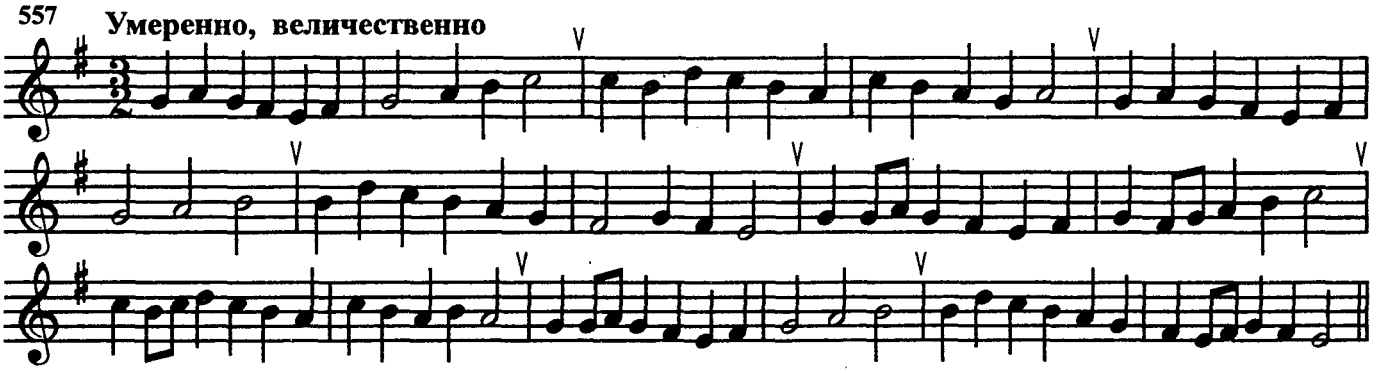

Русская народная песня
"Ах, кабы на цветы да не морозы"

558 Неторопливо

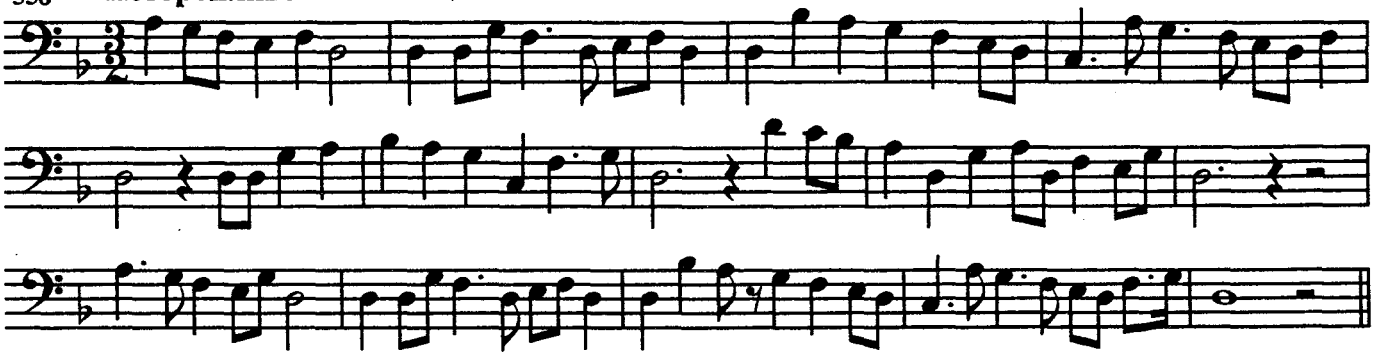

Украинская народная песня "Шумит, гудит дубравушка"

559 Умеренно

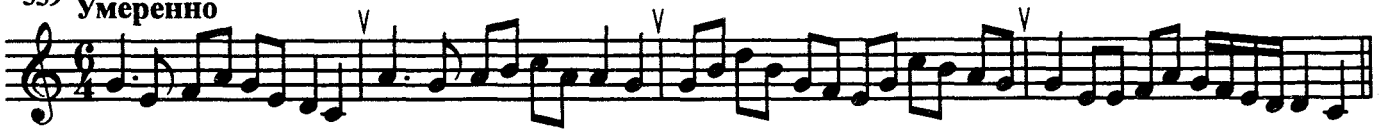

Украинская народная песня "Гей, повей, ветерок"

560 Довольно скоро

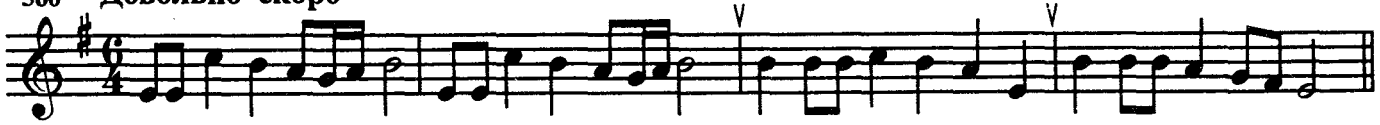

М. Мусоргский. "Хованщина"

561 Подвижно

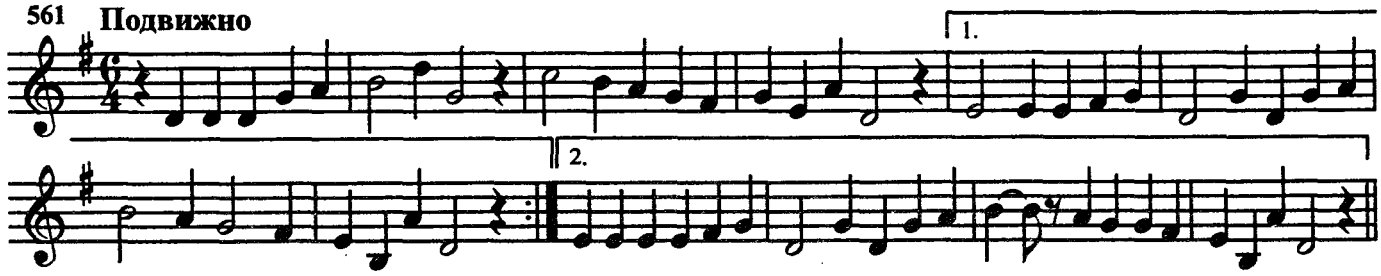

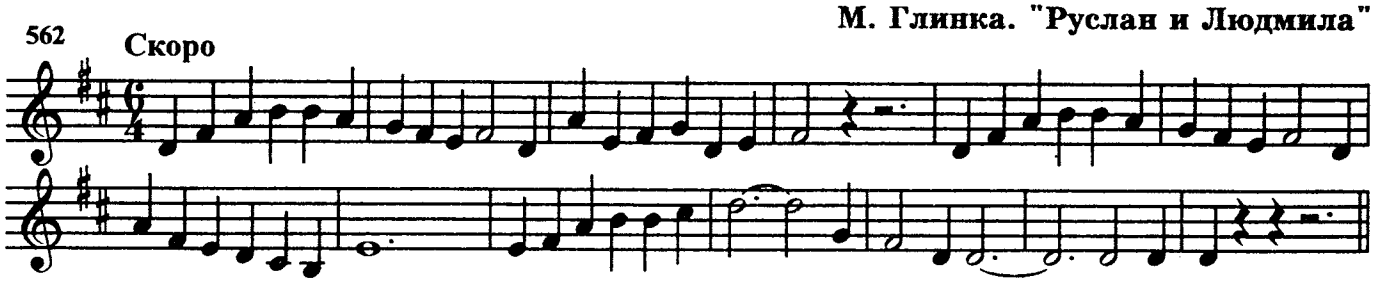

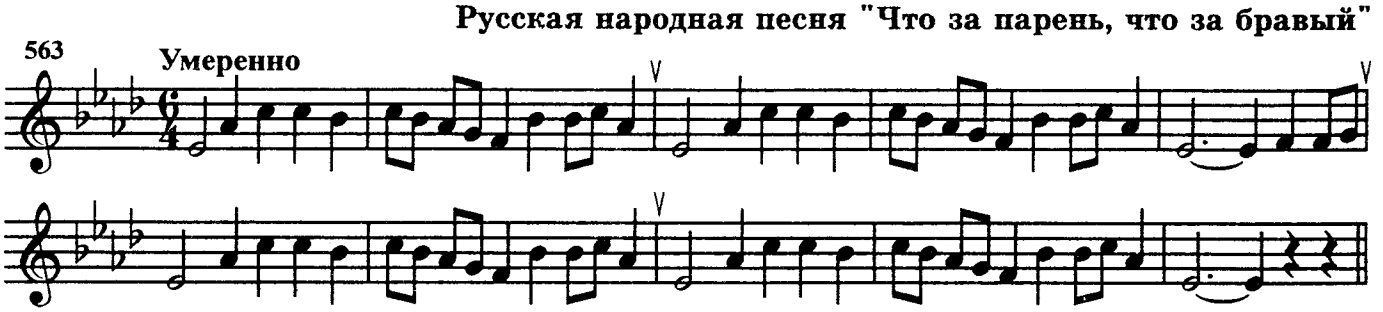

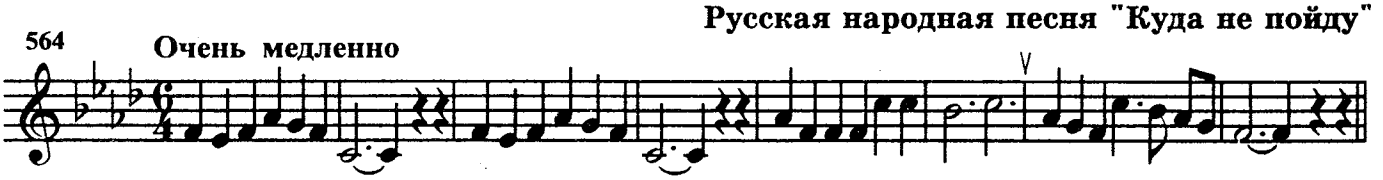

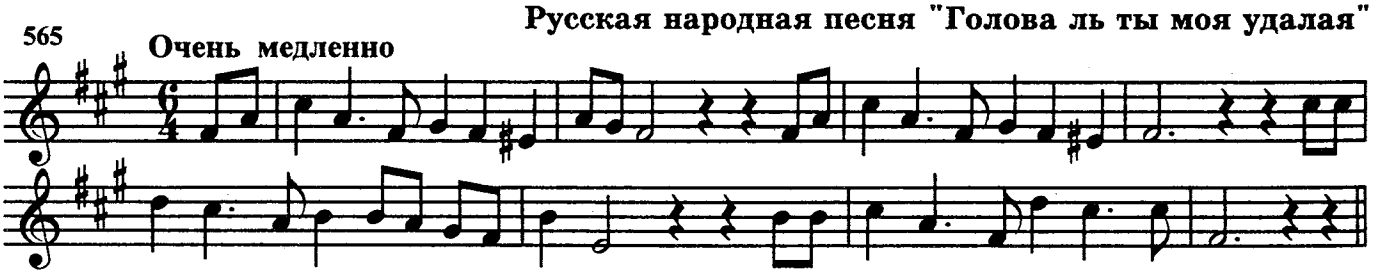

Хроматизм, модуляции и отклонения в тональность доминанты и параллельную тональность

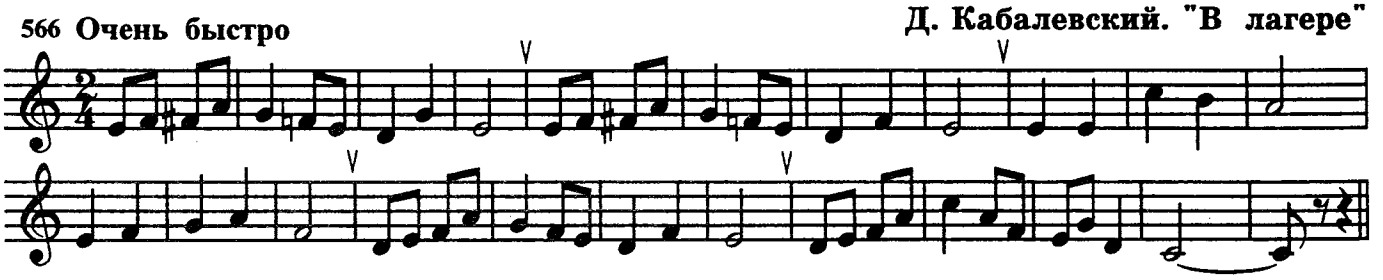

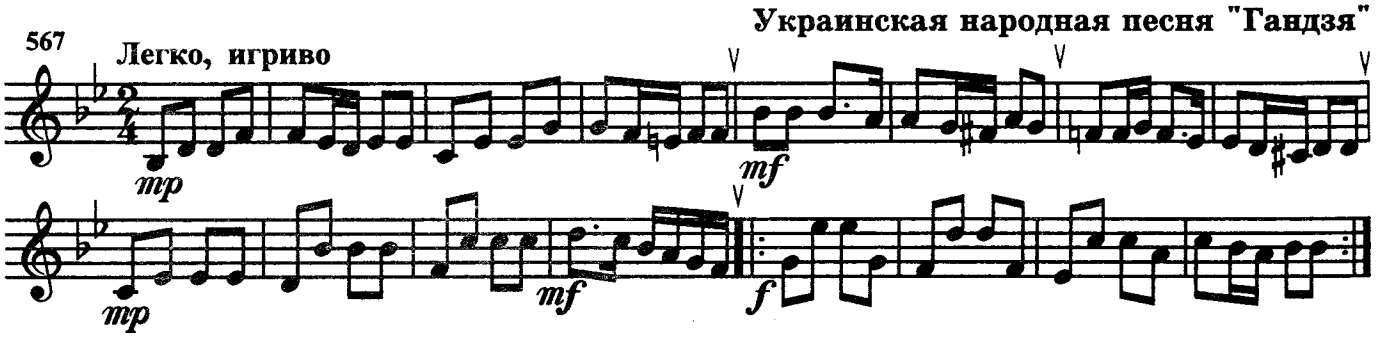

А. Глазунов. "Раймонда"

568 **Умеренно**

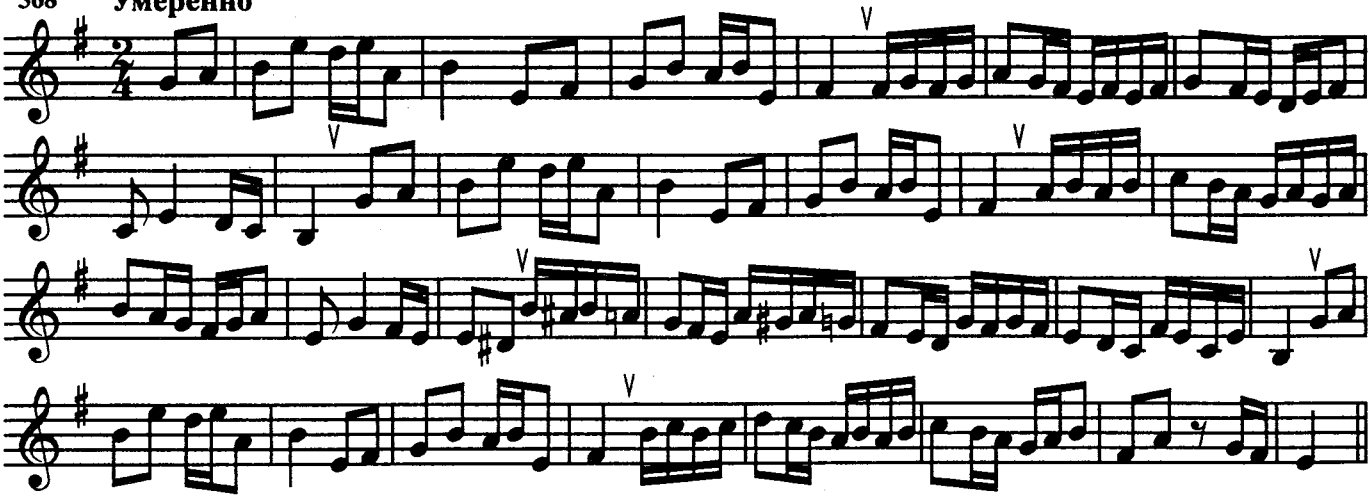

Р. Шуман. "Совёнок"

569 **Не скоро**

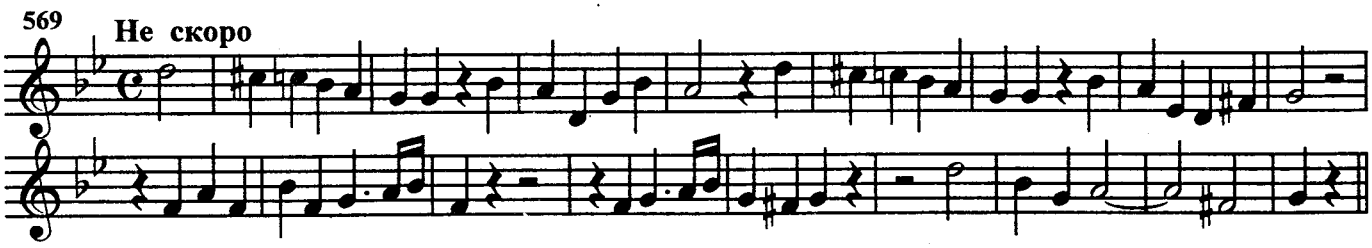

Н. Титов. "К морю"

570 **Спокойно**

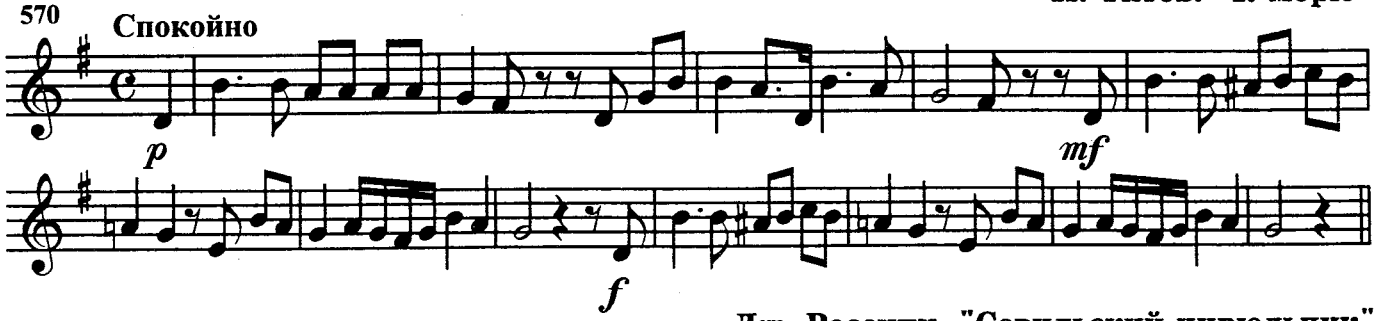

Дж. Россини. "Севильский цирюльник"

571 **Скоро**

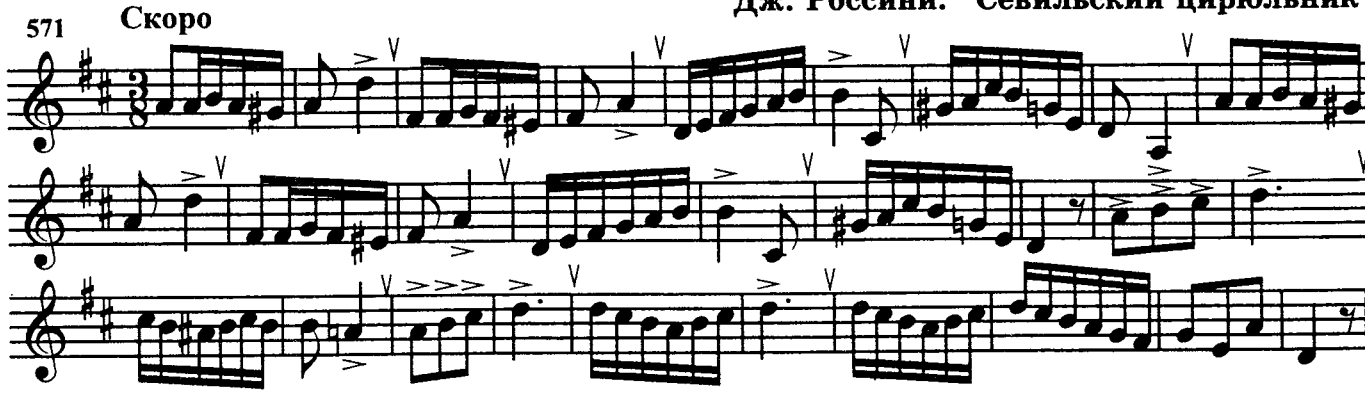

Л. ван Бетховен. Соната №12

572 **Спокойно**

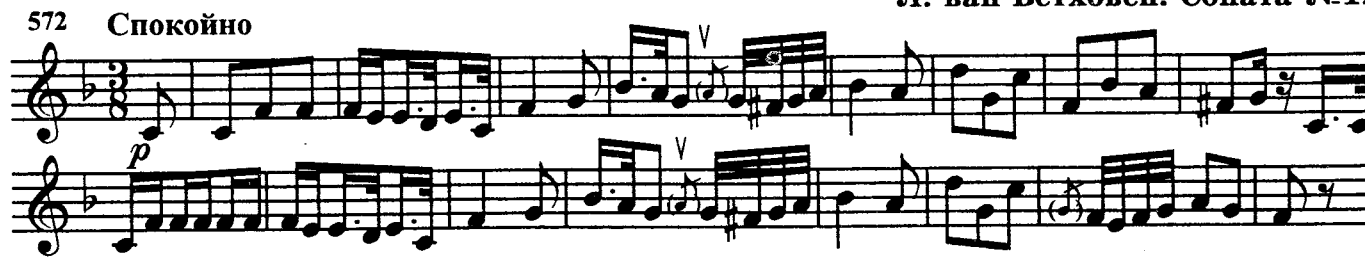

Л. ван Бетховен. Восемь вариаций на тему из оперы "Салиман, или Три султанши" Ф.К. Зюсмайра

573 **Неторопливо**

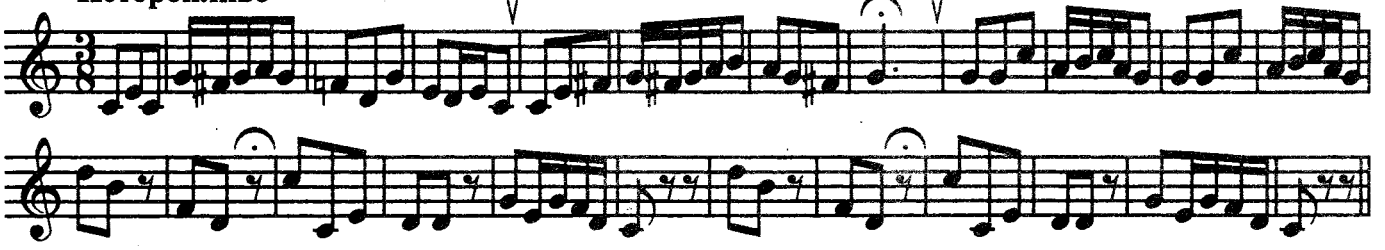

А. Варламов. "Красный сарафан"

574 **Скоро**

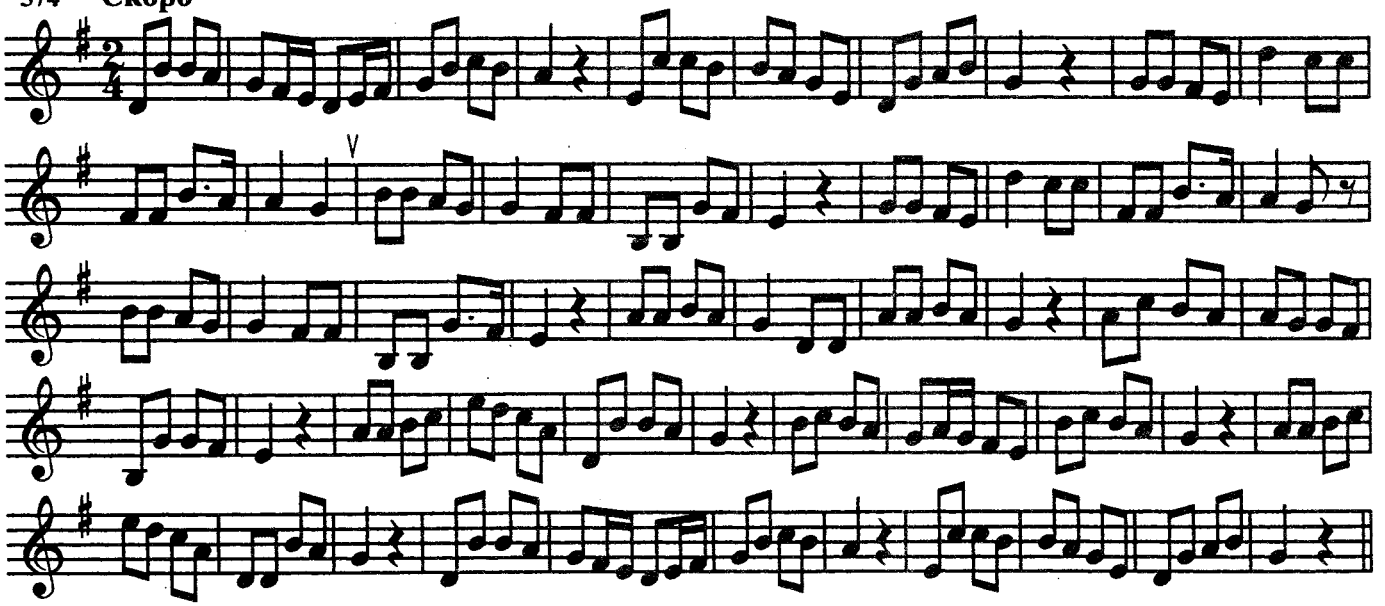

Французская песня "Начало пути"

575 **Довольно скоро**

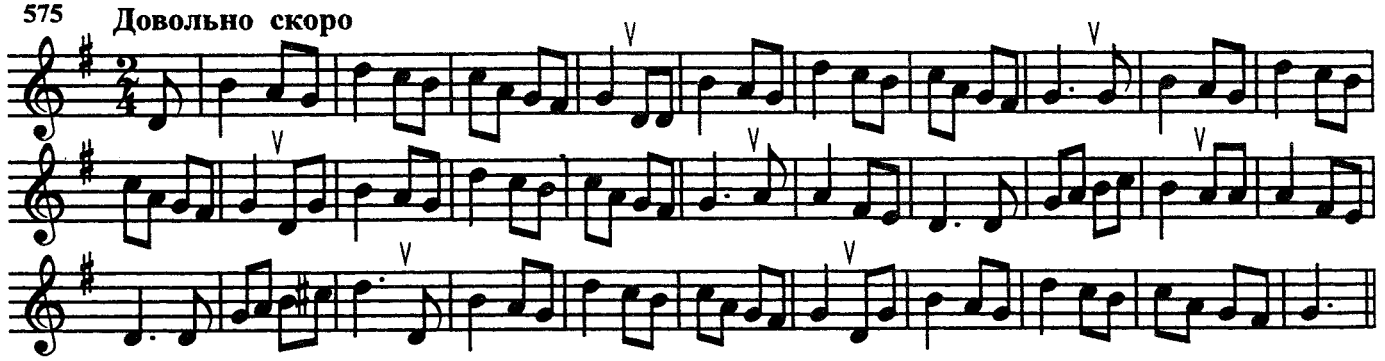

Польская народная песня "Как живёшь ты"

576 **Подвижно**

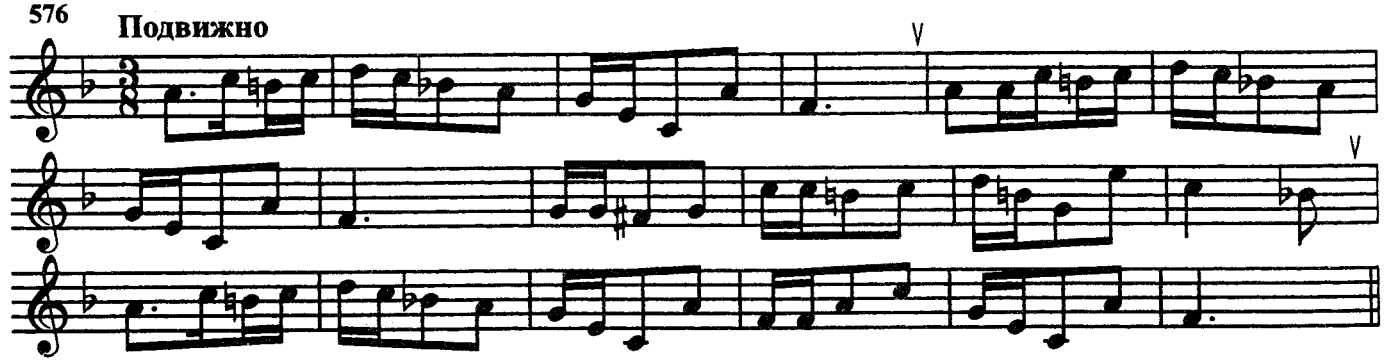

Украинская народная песня "Чумак"

577 **Скоро**

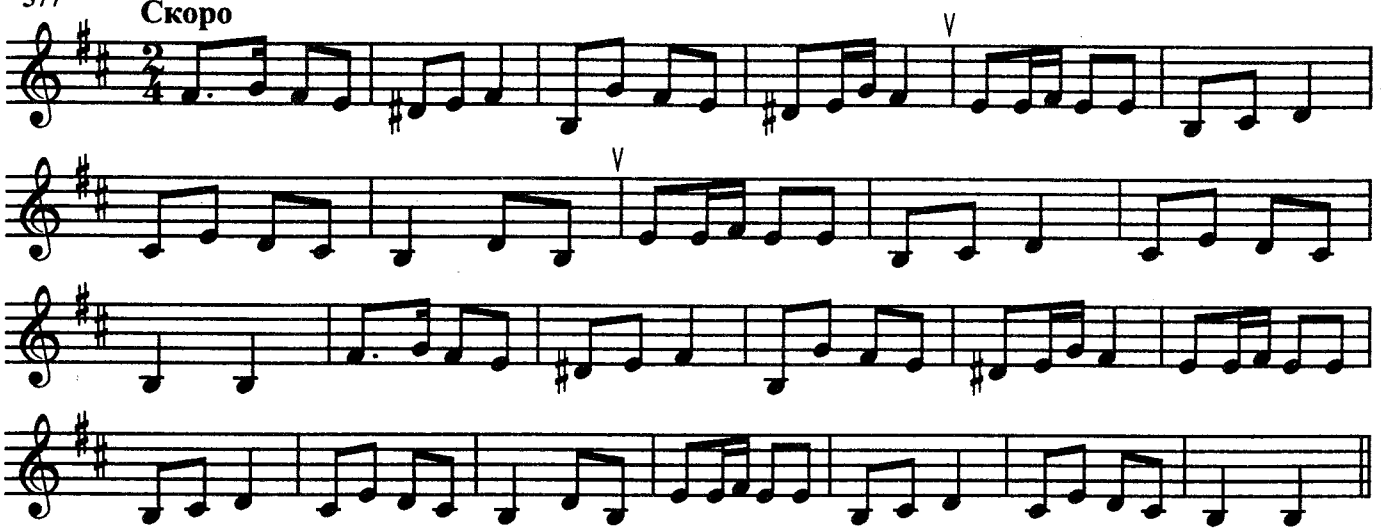

И. Дунаевский. "Лирическая песня"

578 **Спокойно, с движением**

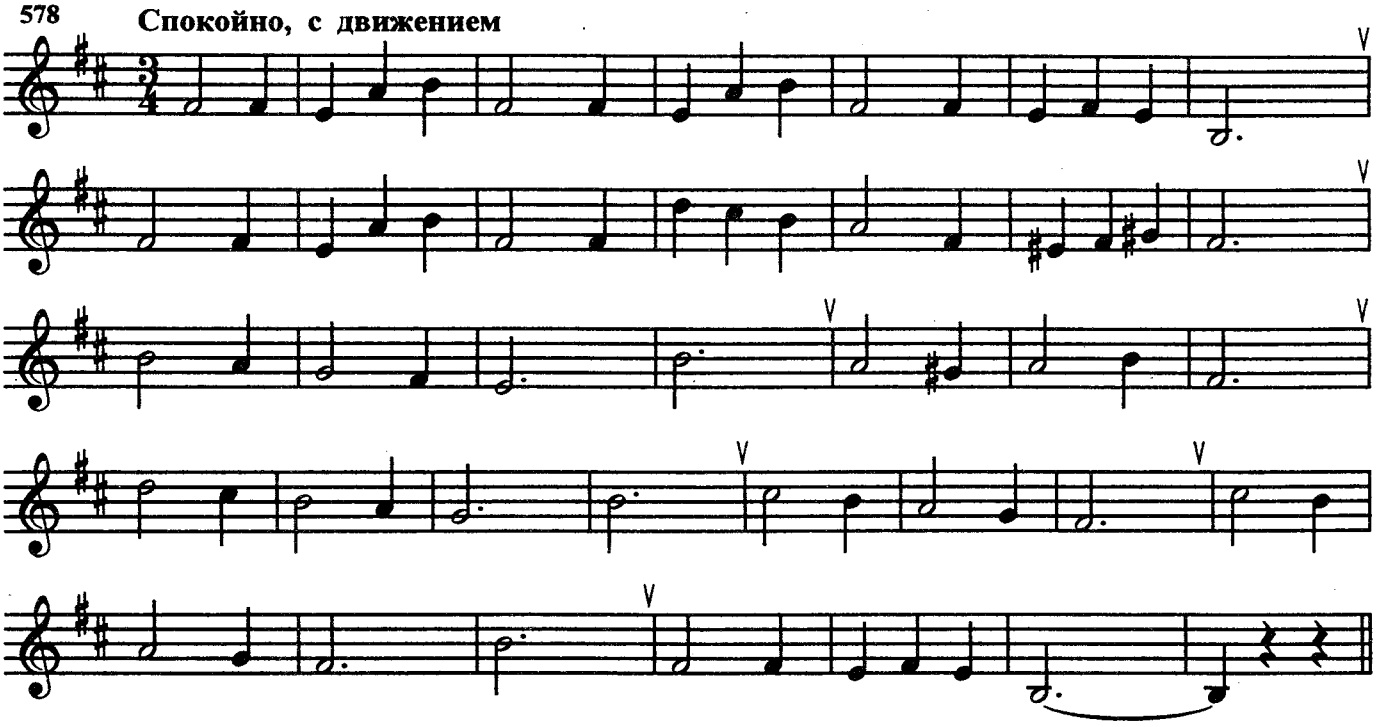

Р. Глиэр. "Утро"

579 **Спокойно**

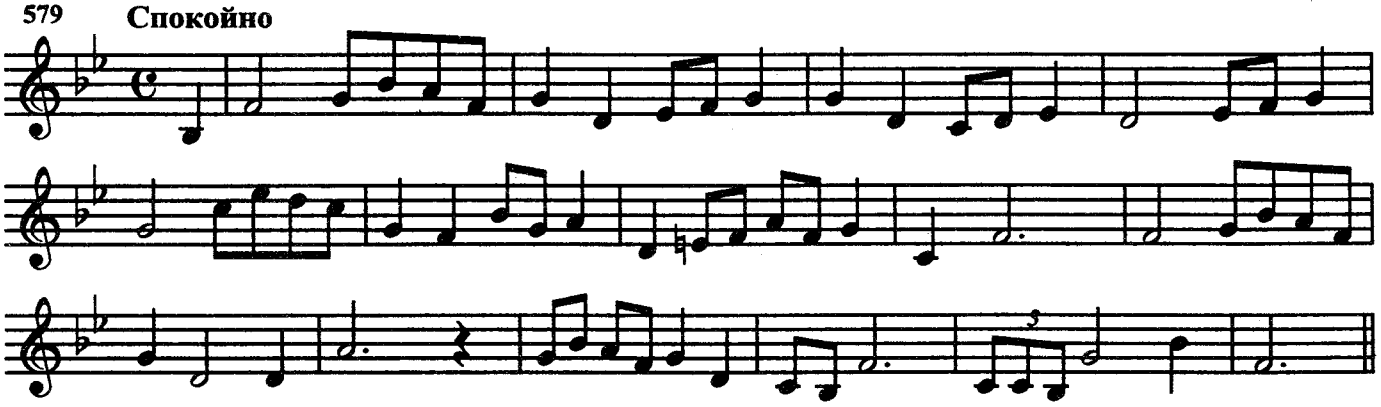

П. Чайковский. "Колыбельная песнь в бурю"

580 **Умеренно**

mf *p*

Ах, уй-мись ты, бу - ря! Не шу-ми - те, е - ли! Мой ма-лют - ка

mp

дрем - лет слад-ко в ко-лы - бе - ли. Ты, гро - за, уй - ми - ся, не бу-ди ре-

p

-бён - ка! Про-не-си-тесь, ту - чи чёр-ны-е, сто - рон-кой. Бурь е-щё не-

mf

- ма - ло впе-ре-ди быть мо-жет, и не раз за - бо - та сон е-го встре-

3 *mf*

- во - жит. Спи, ди - тя, спо - кой - но... вот гро-за сти-

p *mf*

-ха - ет; ма-те-ри за - бо-та сон твой о-хра - ня - ет. Зав-тра, как про - снёшь-ся

и от-кро-ешь глаз - ки, сно-ва встре-тишь солн-це, и лю-бовь, и лас-ки!..

Д. Кабалевский. "Письмо"

581 **Оживлённо**

Песня болгарских школьников

582 Весело

mp *mf*

Зве - нит зво - нок ве - сё - лый, де - тей то - ро - пит в класс. От - кры-ты две-ри

pp

шко - лы те - перь все - гда для нас. От - кры-ты две-ри шко - лы те - перь все-гда для нас.

Л. ван Бетховен. "Майская песня"

583 Оживлённо

А. Даргомыжский. "Расстались гордо мы"

584 Умеренно

Ф. Мендельсон. "Приближение весны"

585 Не спеша

Старинная французская песня "Сверчок"

586 Умеренно

587 Не слишком медленно

С. Монюшко. "Колыбельная"

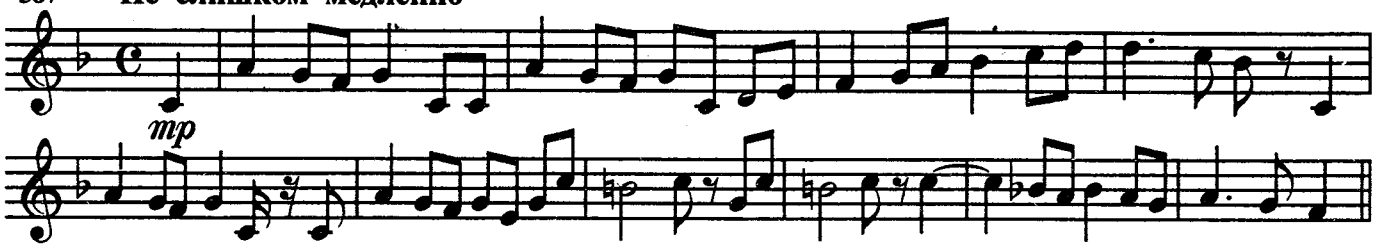

588 Довольно скоро

А. Гурилёв. "Колокольчик"

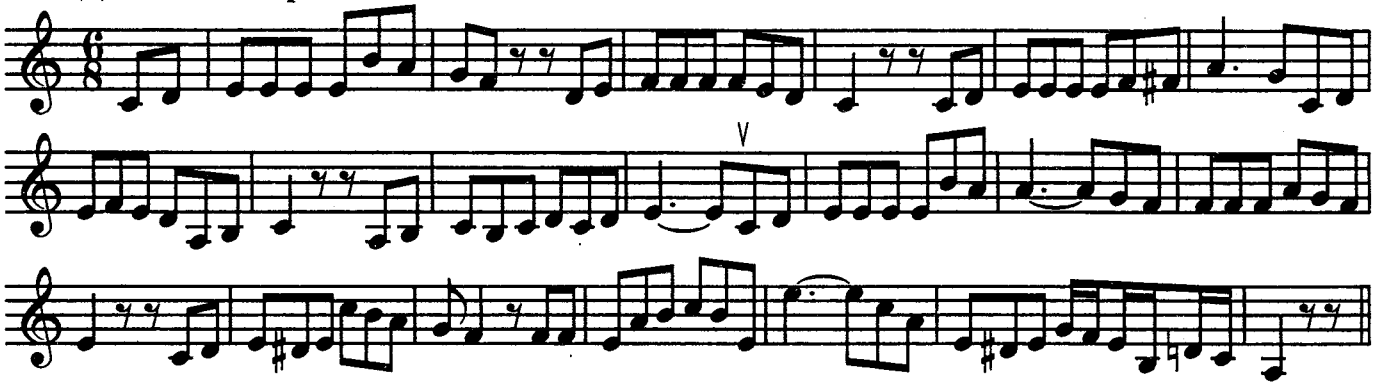

589 Умеренно

С. Василенко. "Пастораль"

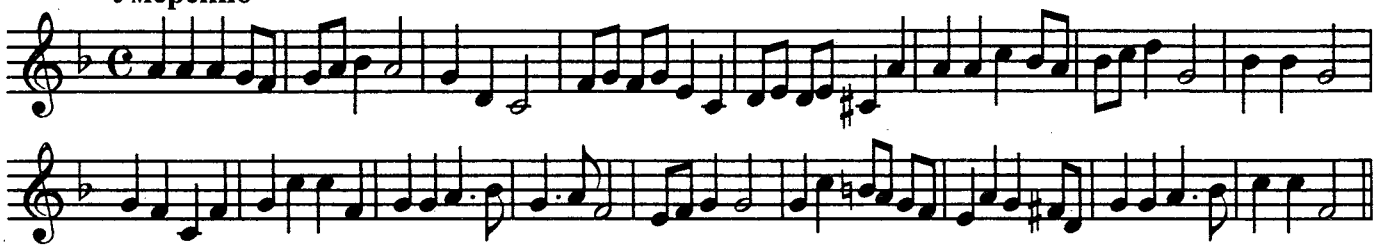

590 Неторопливо

М. Балакирев. "Баркарола"

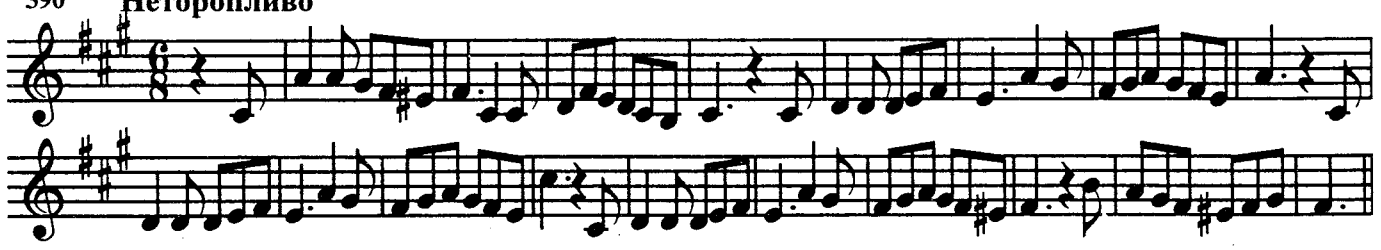

591 Умеренно

П. Чайковский. "Черевички"

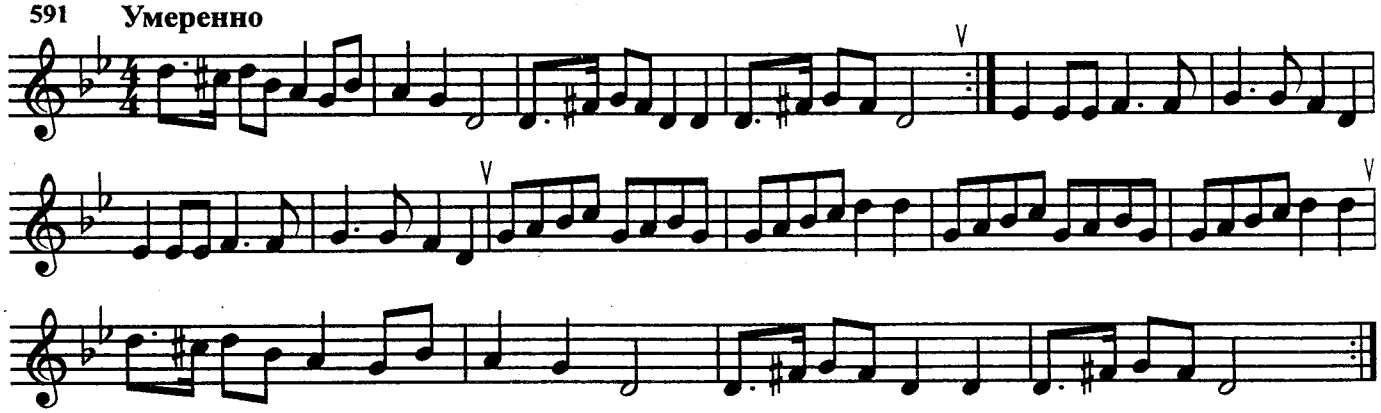

592 **Подвижно**

М. Глинка. "Руслан и Людмила"

Ло-жит-ся в по - ле мрак ноч - ной, от волн под - нял - ся ве - тер хлад-ный; уж

позд - но, пут - ник мо - ло-дой, у - крой-ся в те - рем наш от - рад-ный.

Л. ван Бетховен. Десять вариаций на марш Дресслера

593 **Величественно**

594 **Подвижно**

М. Глинка. "Иван Сусанин"

595 **Медленно**

А. Рубец. Сборник упражнений. Том 1, №102

p

mf

p

p

Р. Шуман. "Весеннее путешествие"

596 **Умеренно**

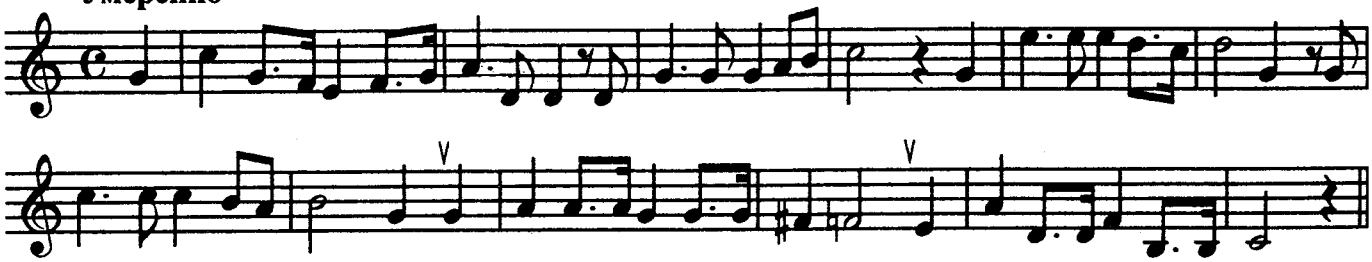

К. М. Вебер. "Оберон"

597 **Спокойно, с движением**

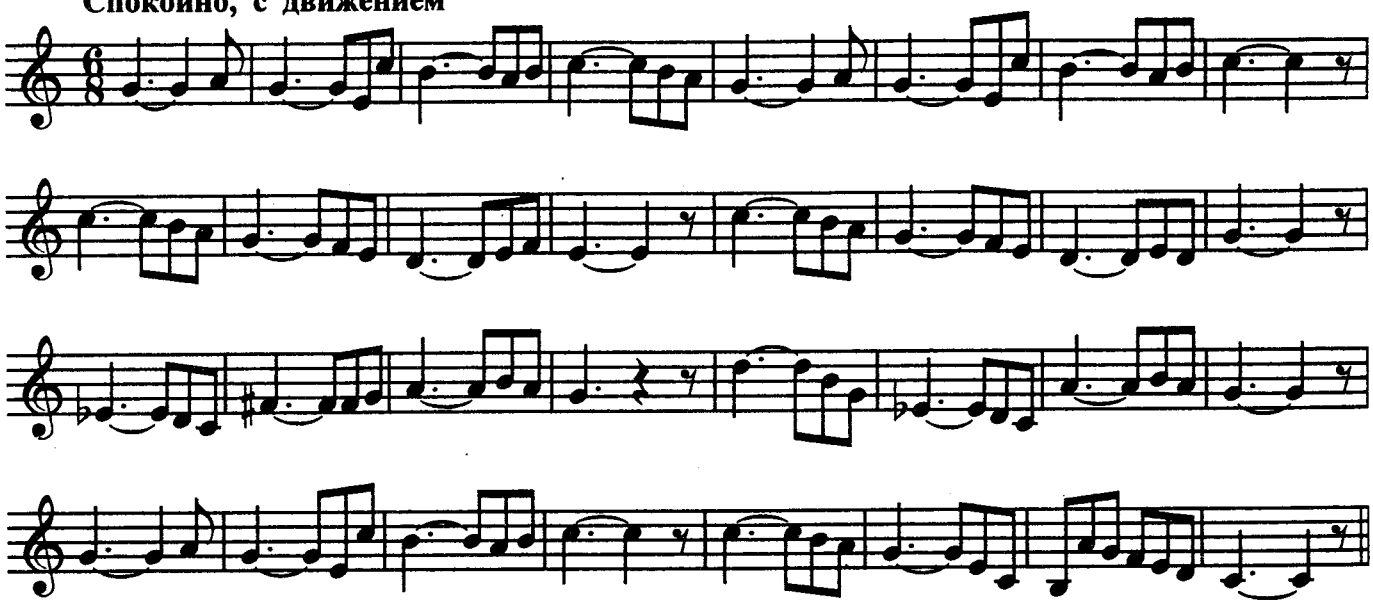

В. Косенко. Скерцино

598 **Скоро**

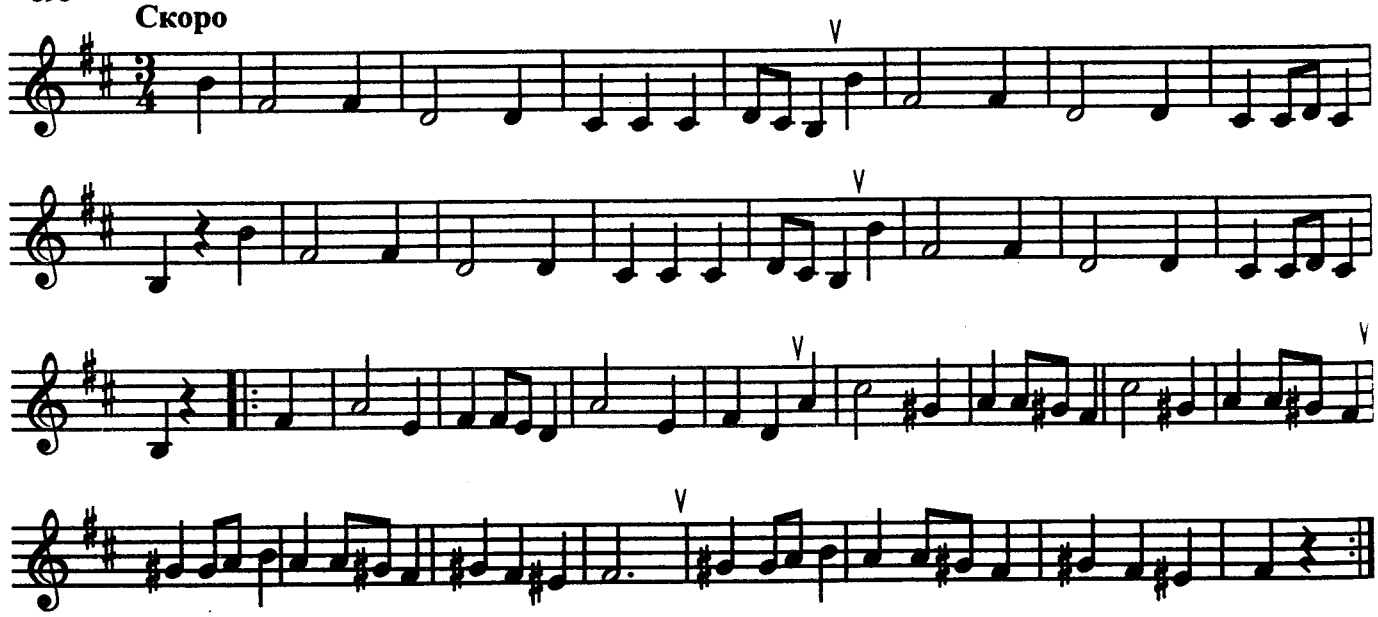

Более сложные виды синкоп

А. Рубец. Сборник упражнений. Том 1, №15

599 **Умеренно**

Конец

Повторить с начала до слова "Конец"

Я. Медынь. Сольфеджио, №19

600 **Оживлённо**

П. Чайковский. "Пиковая дама"

601 **Подвижно**

p

f

Украинская народная песня
"Был пан Сава в Немировке у пана на обеде"

602 **Неторопливо**

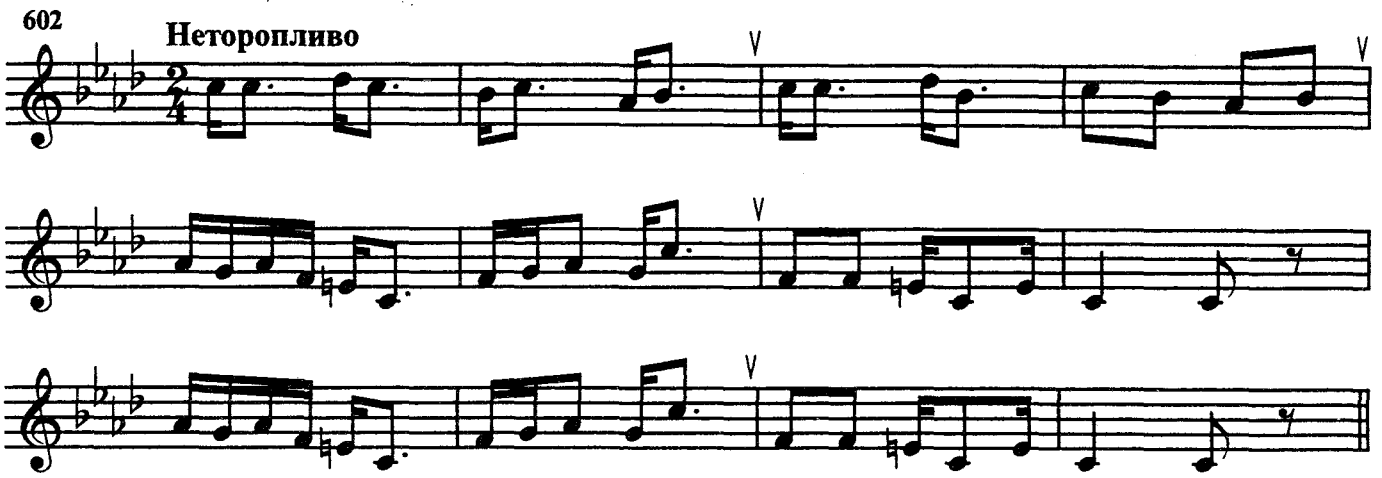

П. Чайковский. "Нежные упреки"

603 **Не очень скоро, взволнованно**

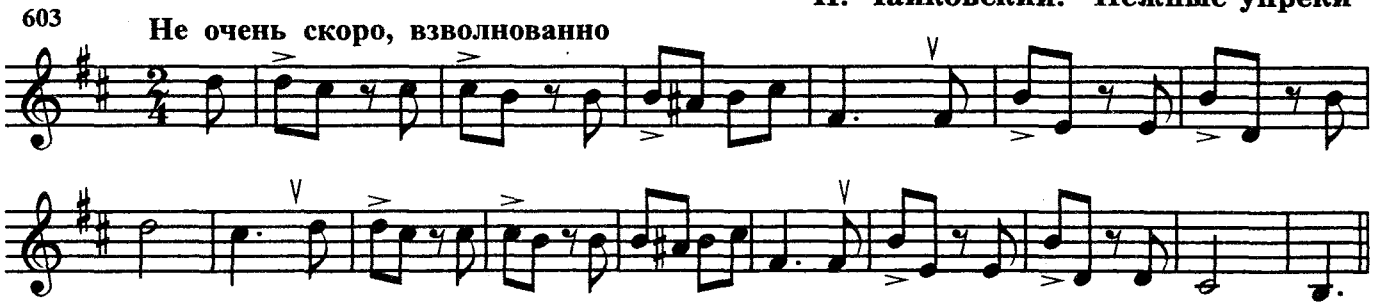

Чувашская инструментальная мелодия

604 **Живо**

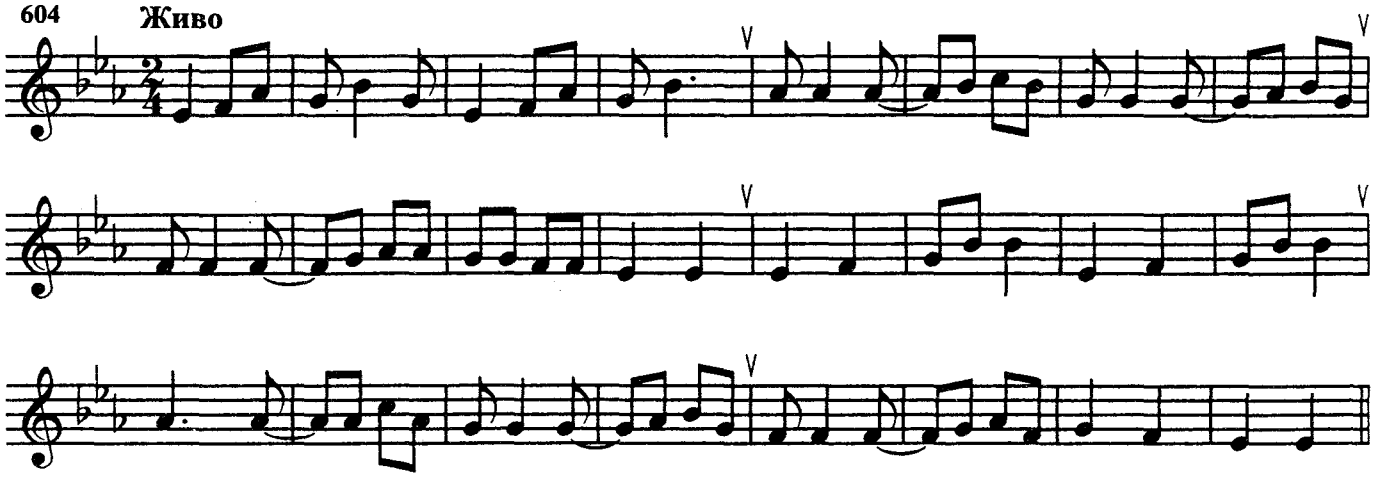

Русская народная песня "Потеряла я колечко"

605 **Протяжно**

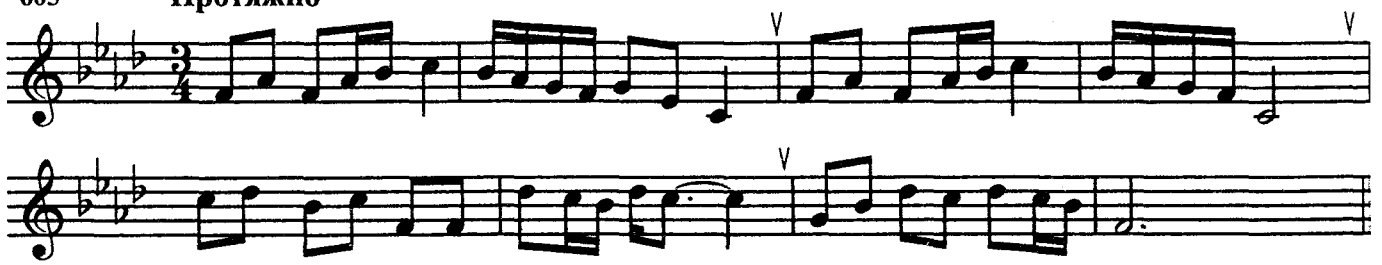

М. Глинка. "Ночь осенняя, любезная"

606

Умеренно

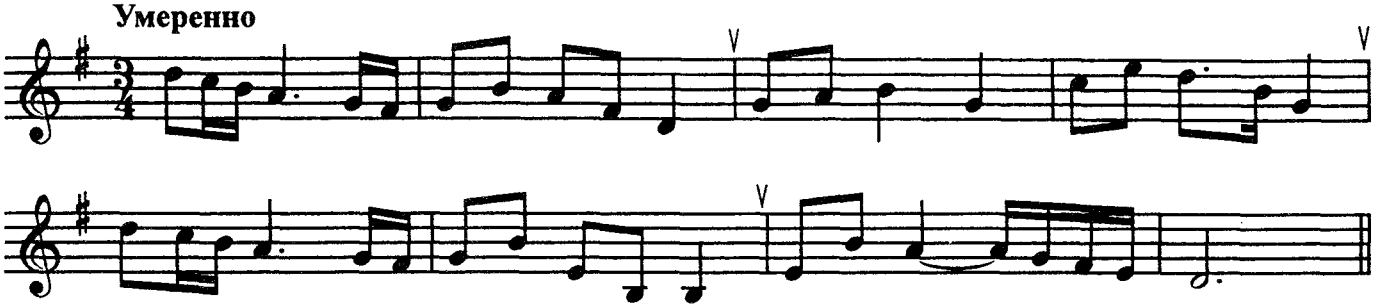

Украинская народная песня "Ой, выйду я"

607

Неторопливо

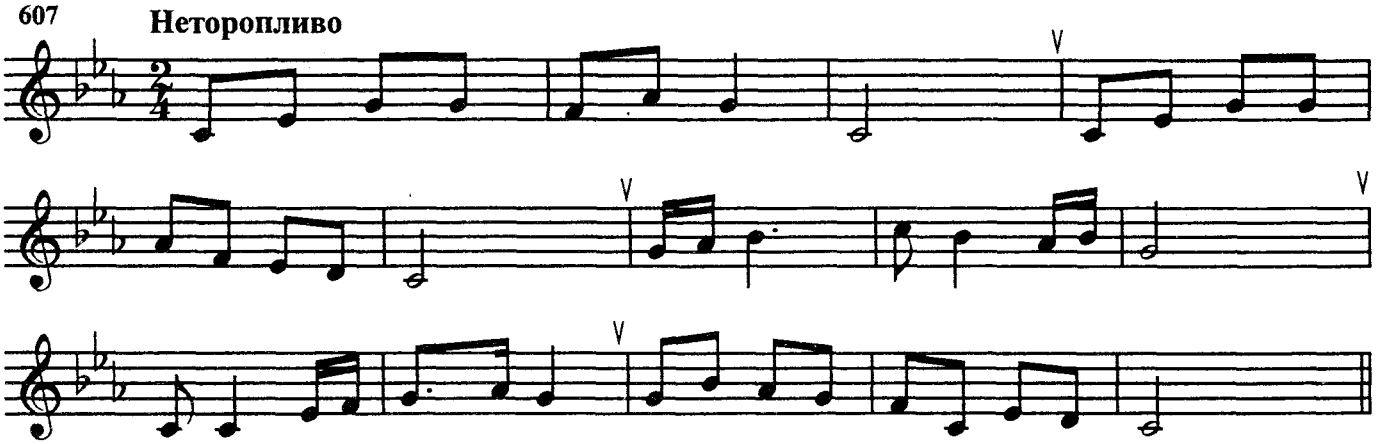

Белорусская народная песня "Колыбельная"

608

Неторопливо

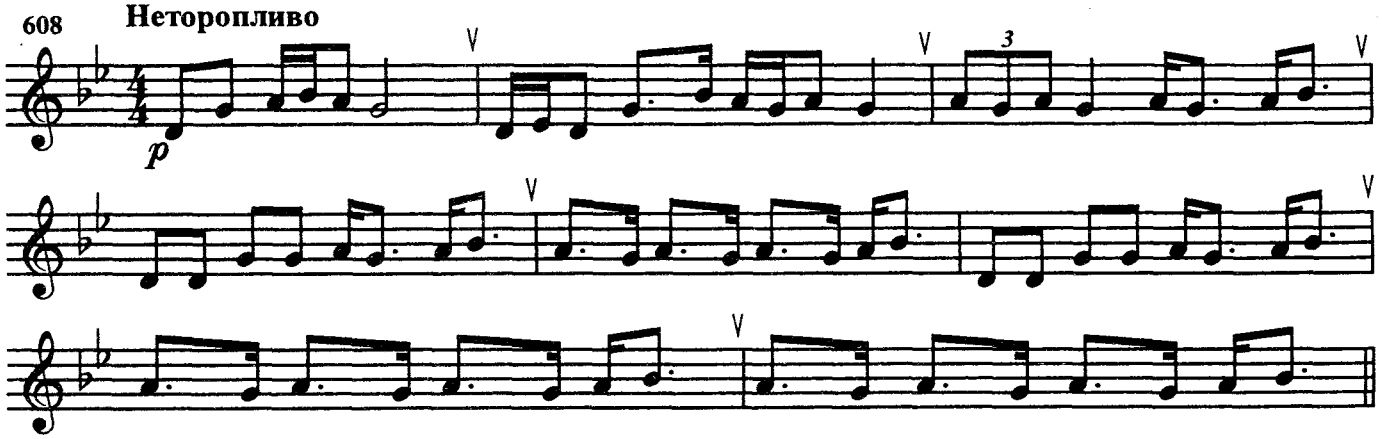

Русская народная песня "Вы цветы ли наши, цветики"

609

Медленно

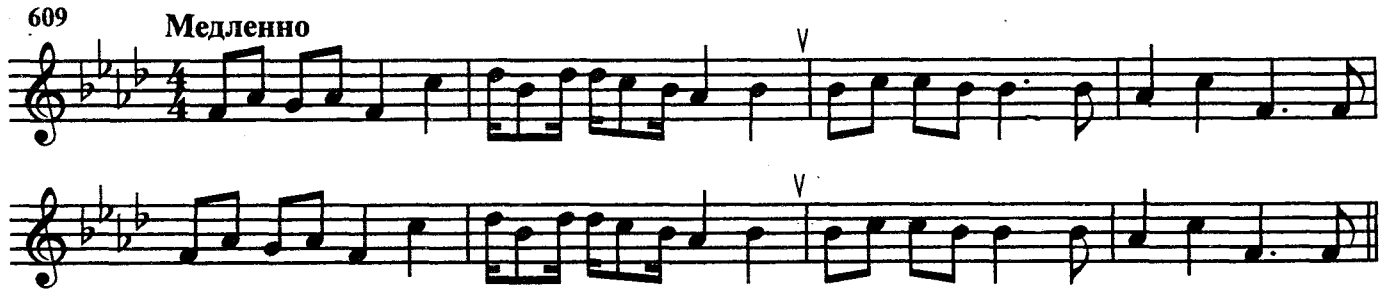

М. Глинка. "Иван Сусанин"

610 **Умеренно скоро**

М. Глинка. "Руслан и Людмила"

611 **Умеренно скоро**

СЕДЬМОЙ КЛАСС

Хроматизм, модуляции и отклонения в родственные тональности

А. Аренский. "Птичка летает"

612 **Неторопливо**

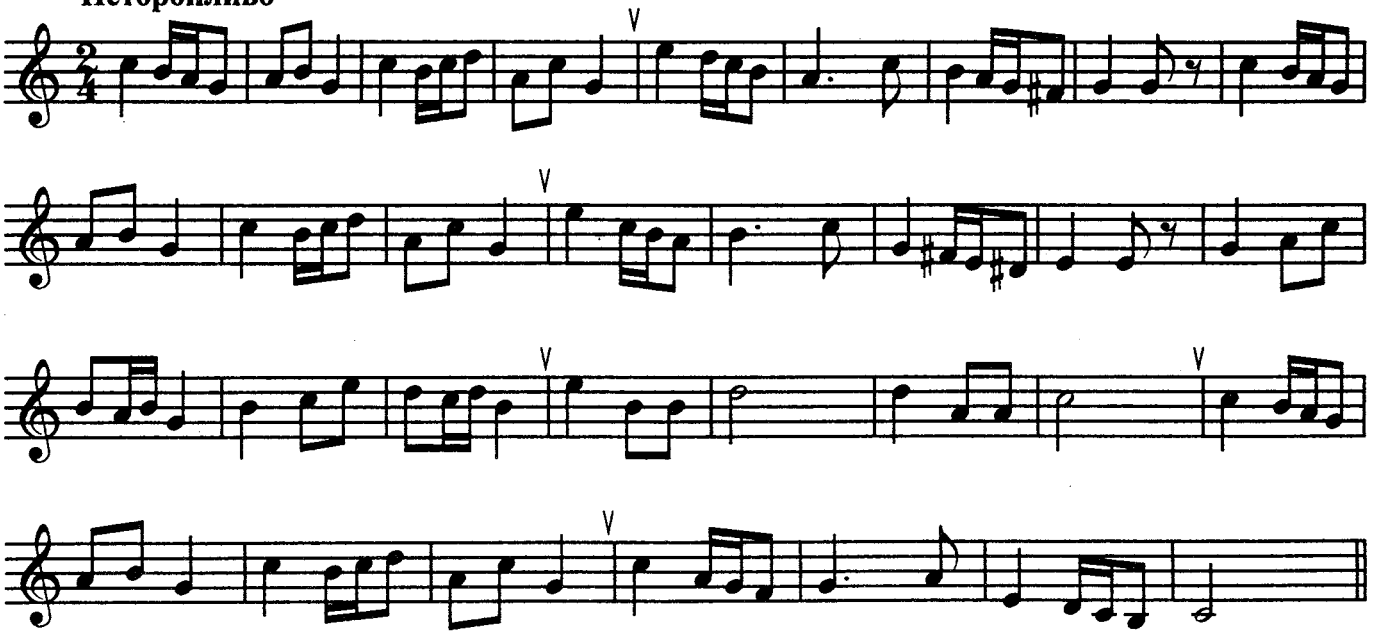

М. Глинка. "Иван Сусанин"

613 **Скоро**

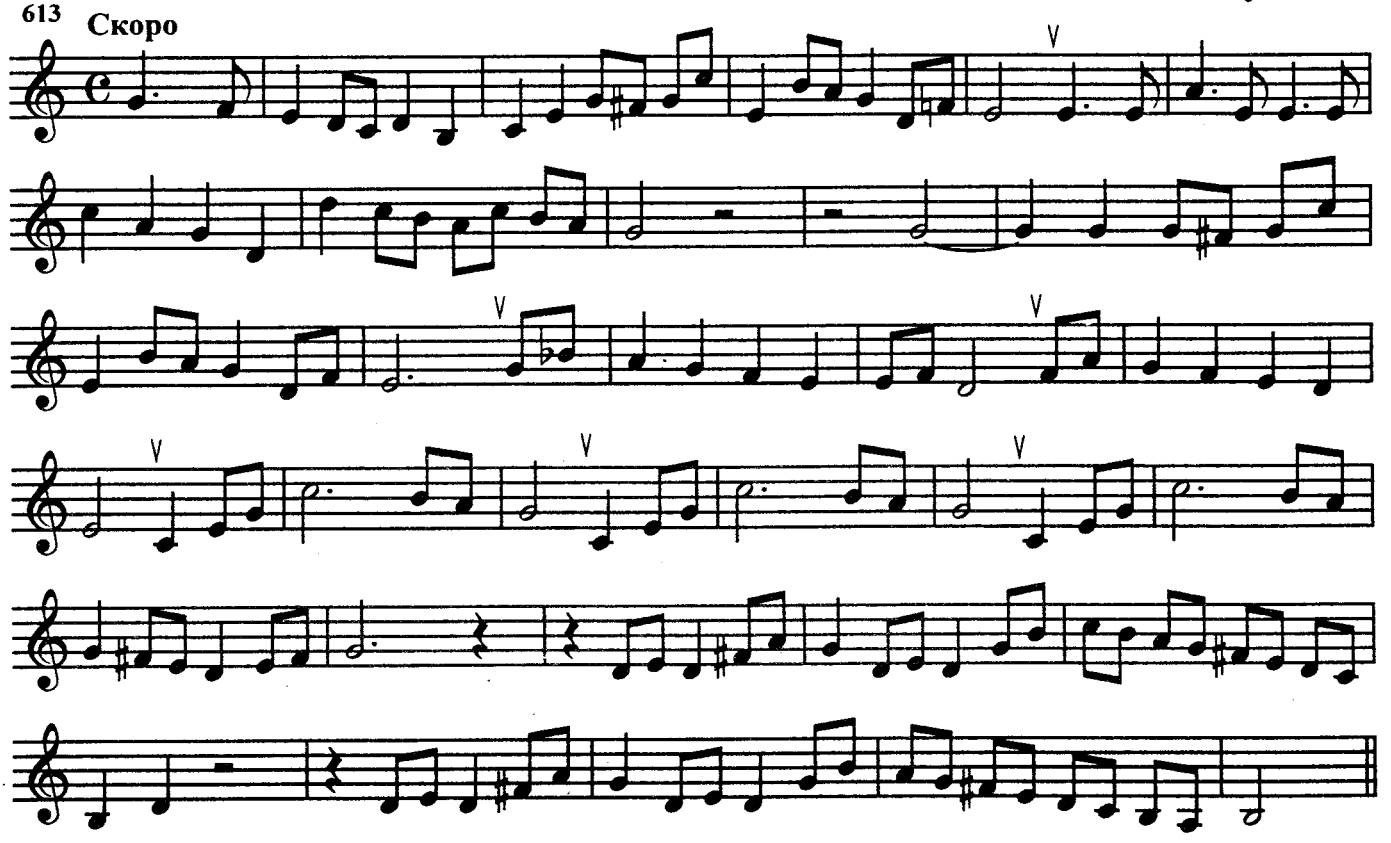

Ф. Мендельсон. "Песня без слов"

614 Не спеша

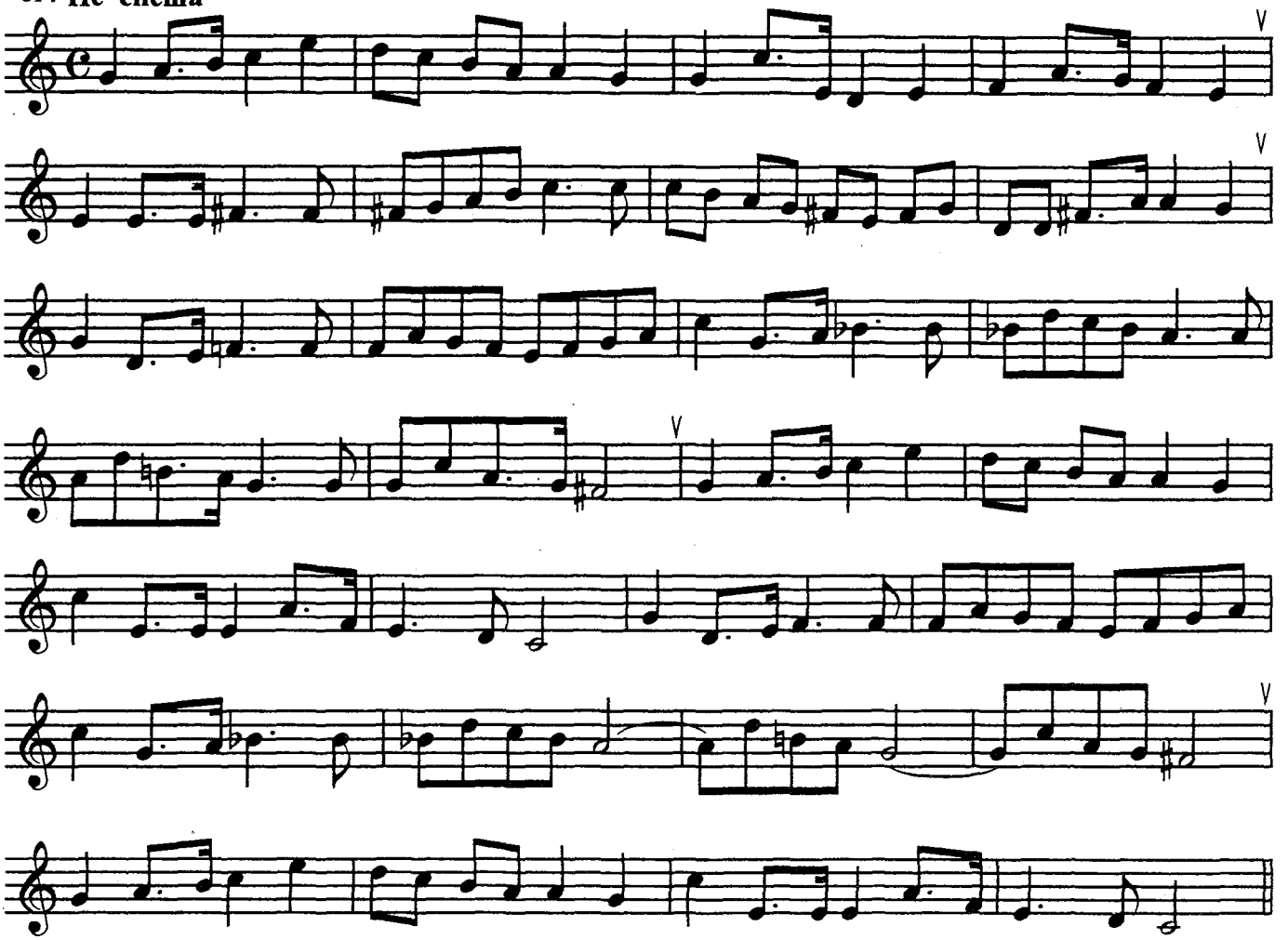

М. Глинка. "Иван Сусанин"

615 Не спеша

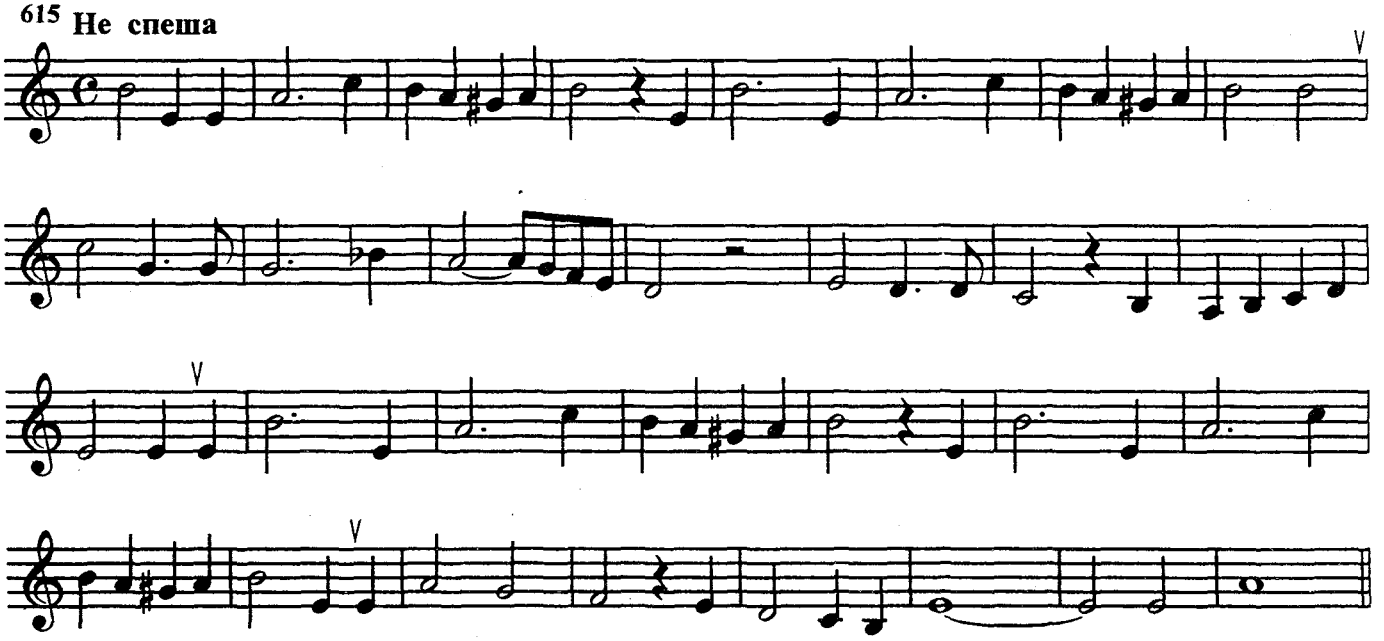

М. Балакирев. "Колыбельная песня"

616 **Andantino (Неторопливо)**

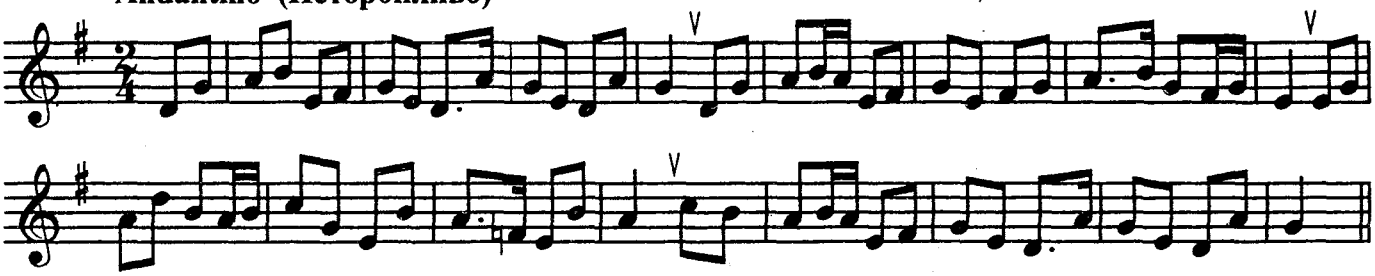

Н. Римский-Корсаков. "Царская невеста"

617 **Adagio (Медленно)**

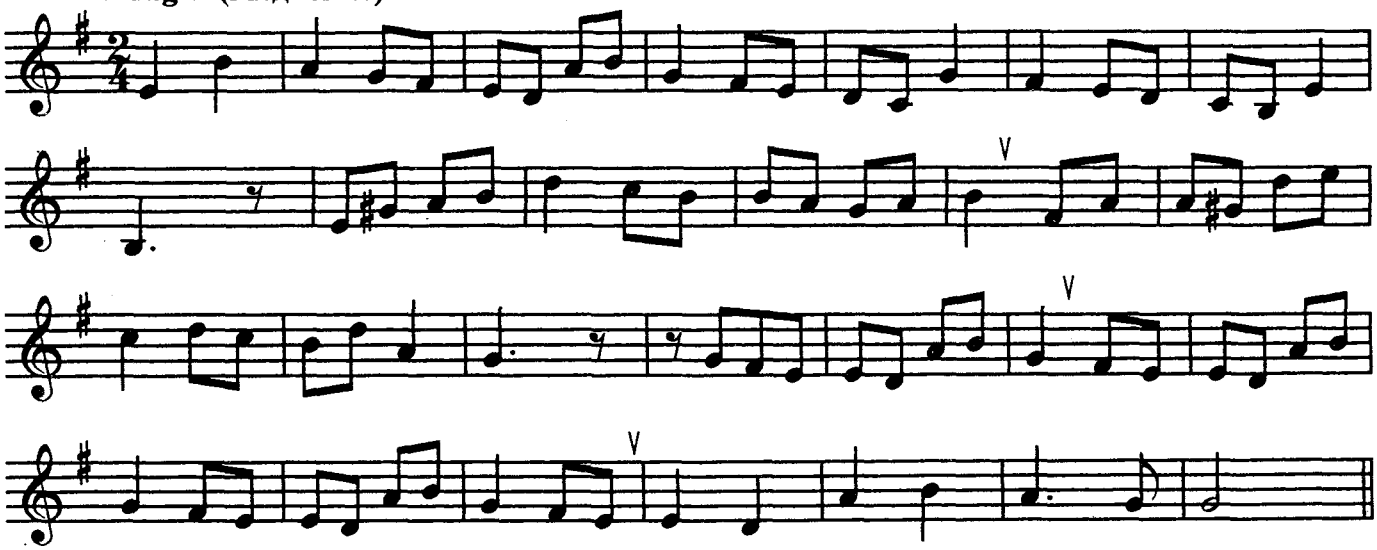

А. Варламов. "Ах ты время, времечко"

618 **Умеренно**

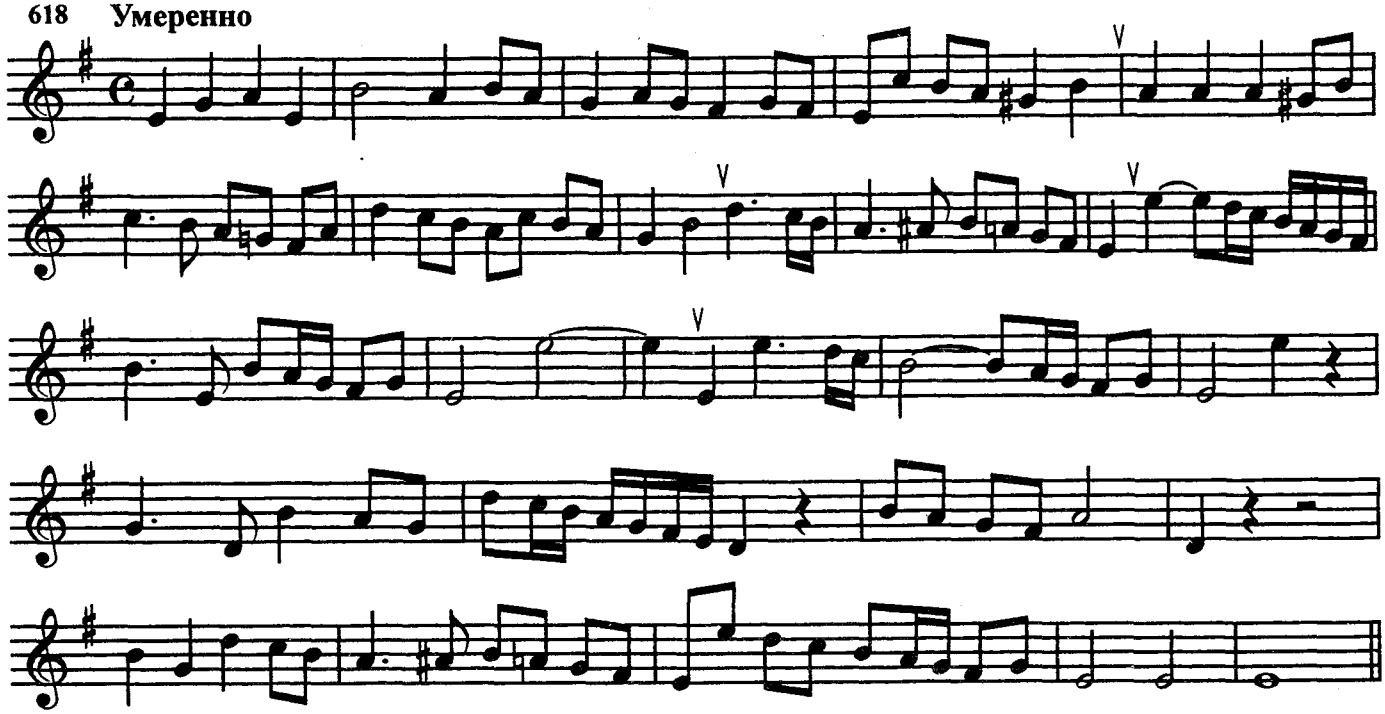

А. Гурилёв. "Вьётся ласточка сизокрылая"

619 **Неторопливо**

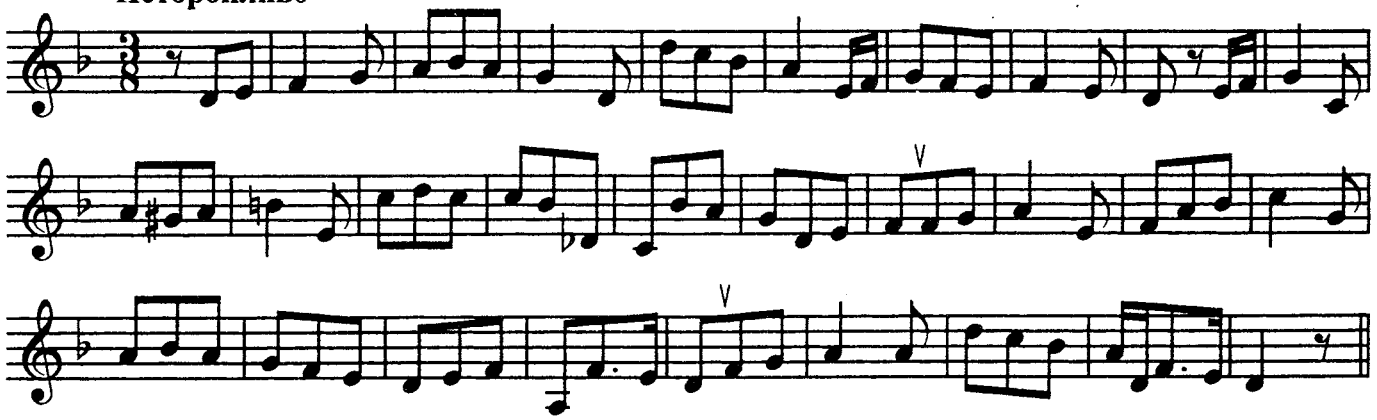

П. Чайковский. "Хотел бы в единое слово"

620 **Умеренно скоро**

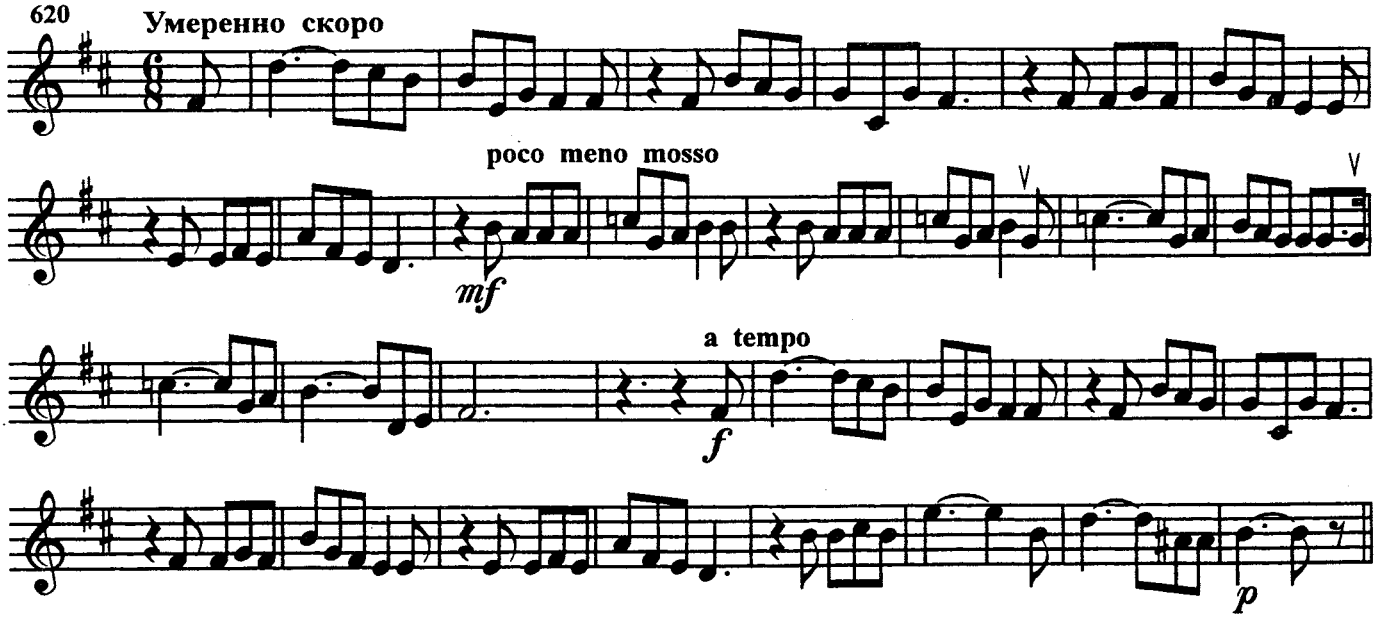

А. Даргомыжский. "Русалка"

621 **Умеренно**

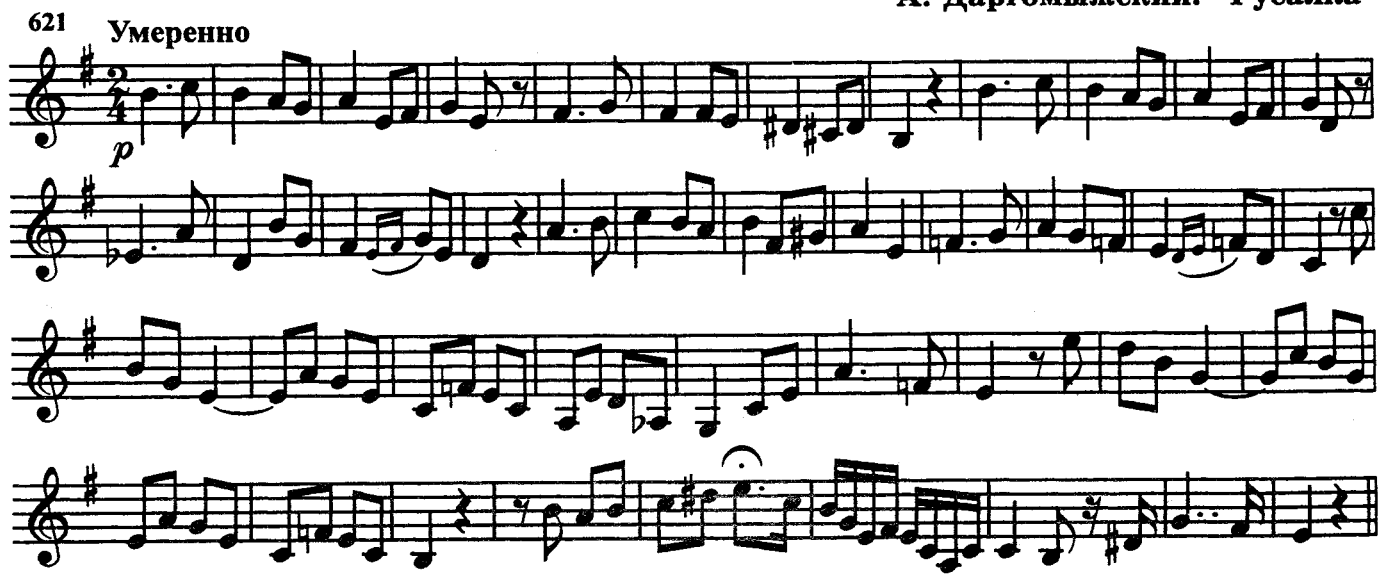

А. Аренский. "Расскажи, мотылёк"

622 **Довольно скоро**

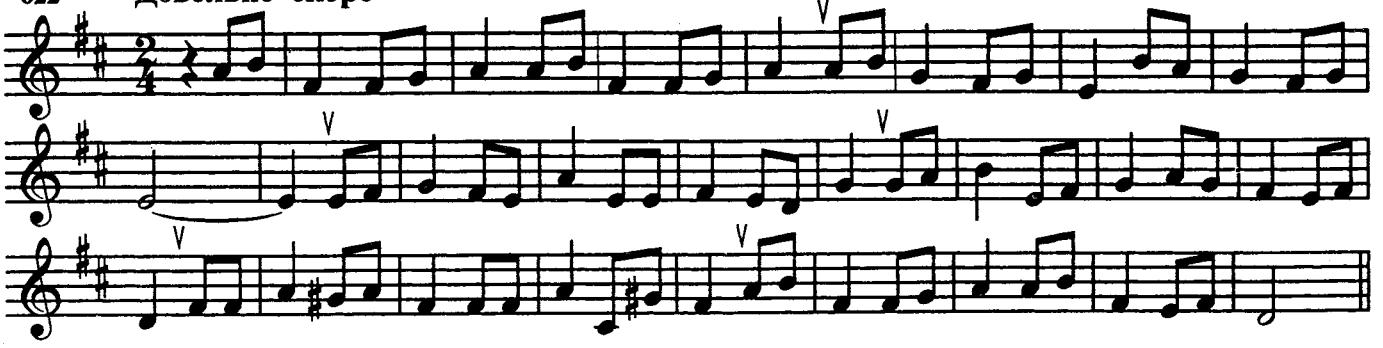

М. Глинка. "Иван Сусанин"

623 **В умеренном движении**

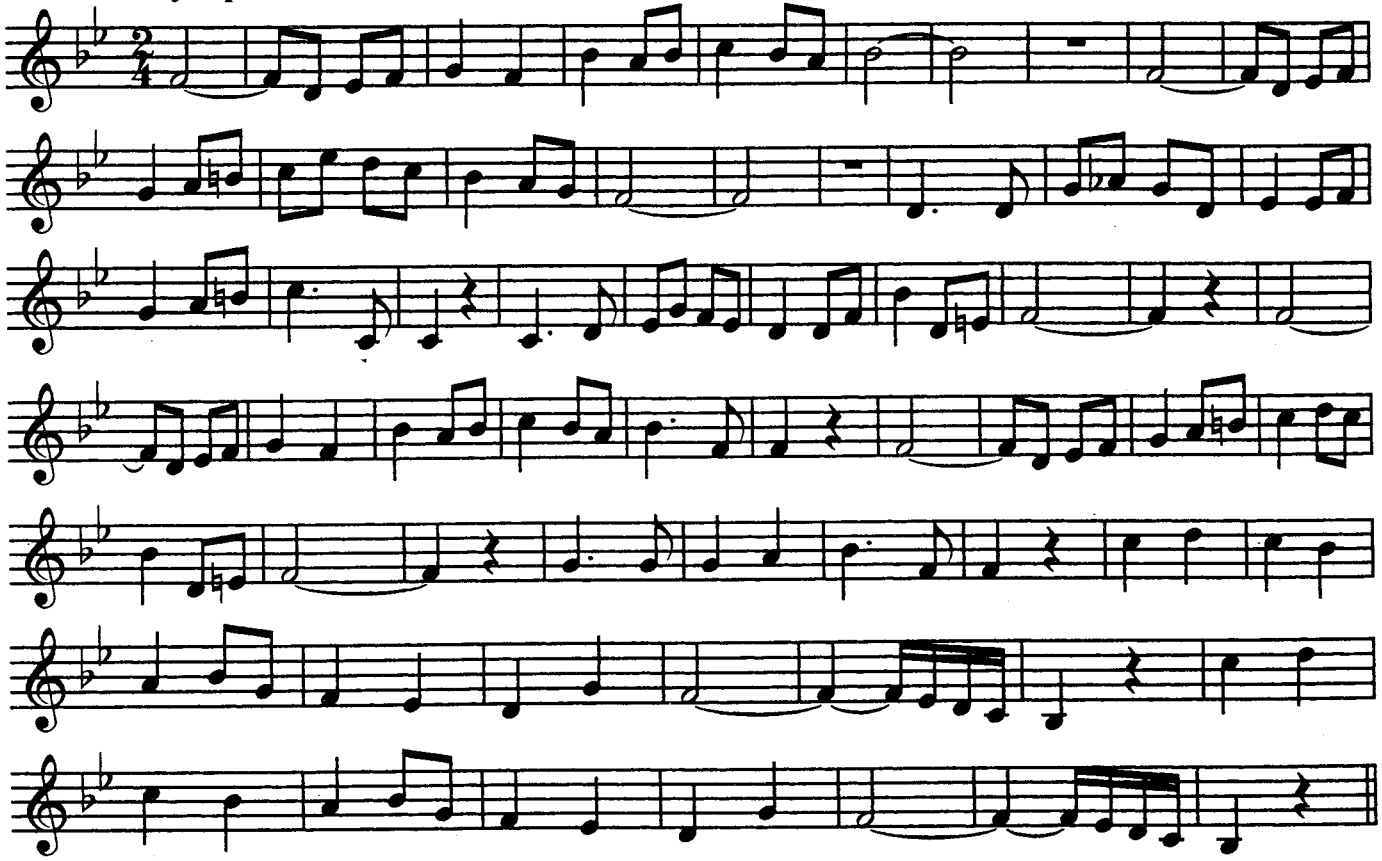

С. Монюшко. "Галька"

624 **Неторопливо**

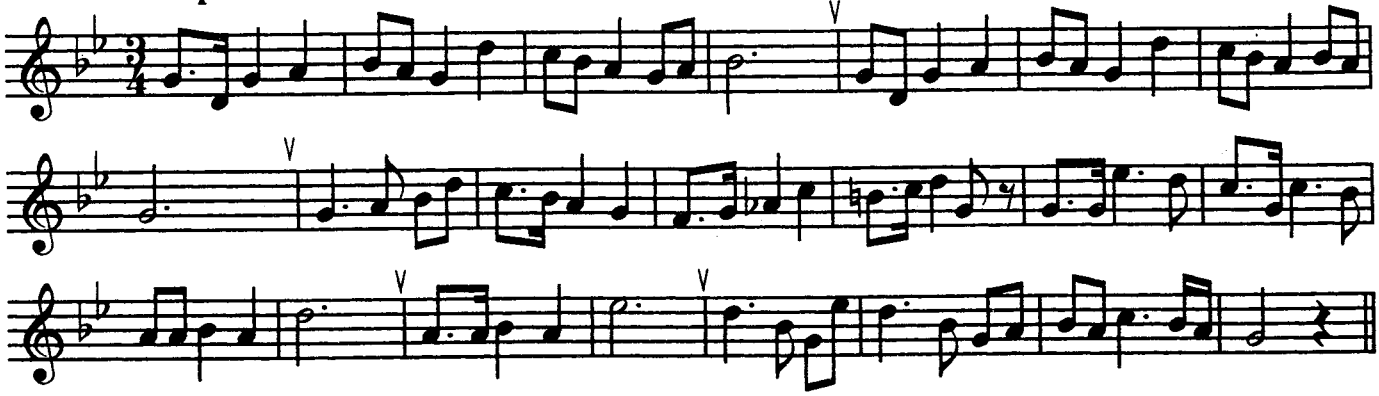

Французская песня "Слепая мать"
на мелодию П.А. Монсиньи

625 **Довольно скоро**

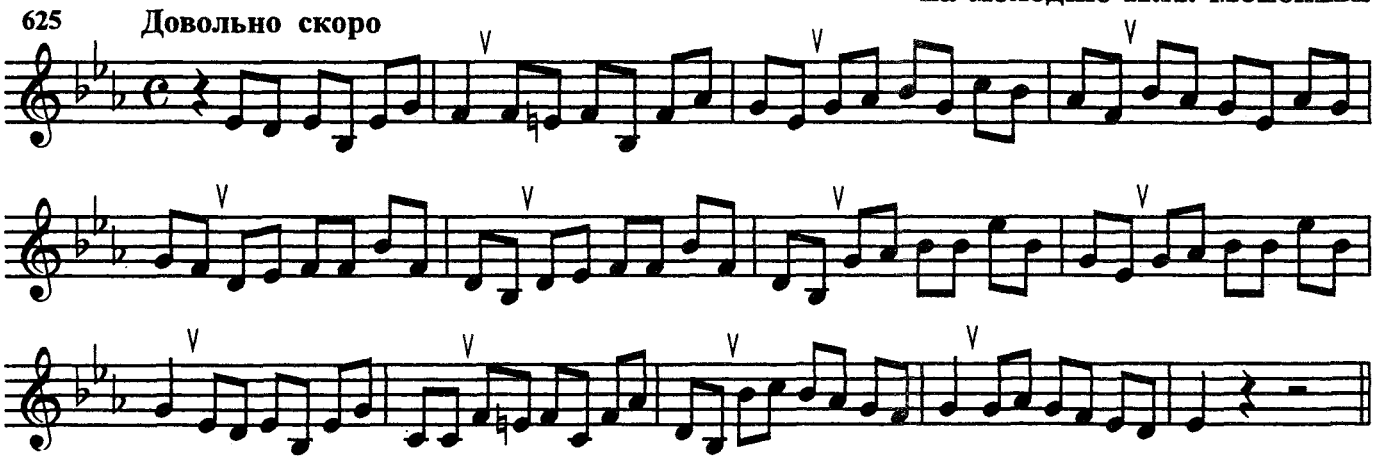

А. Гречанинов. "Колыбельная"

626 **Спокойно**

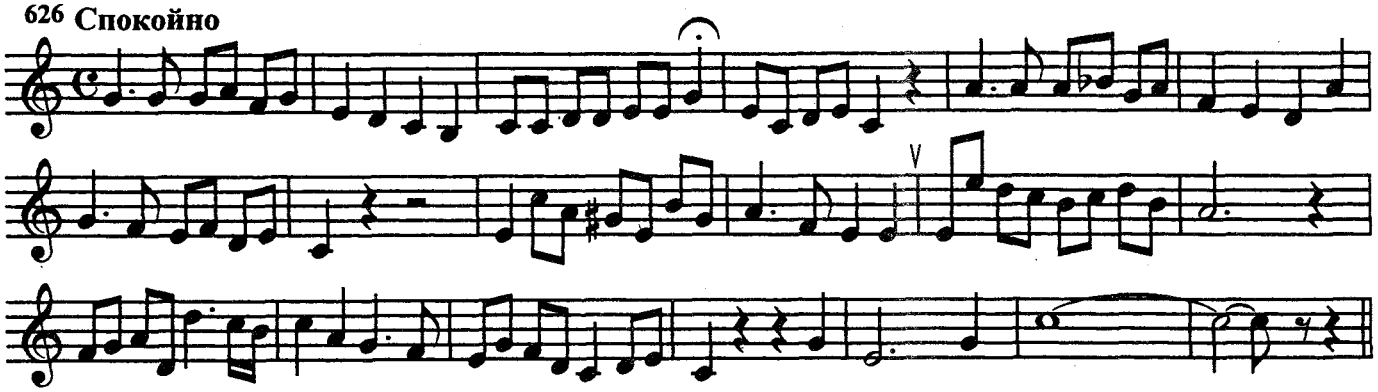

М. Глинка. "Люблю тебя, милая роза"

627 **Довольно скоро**

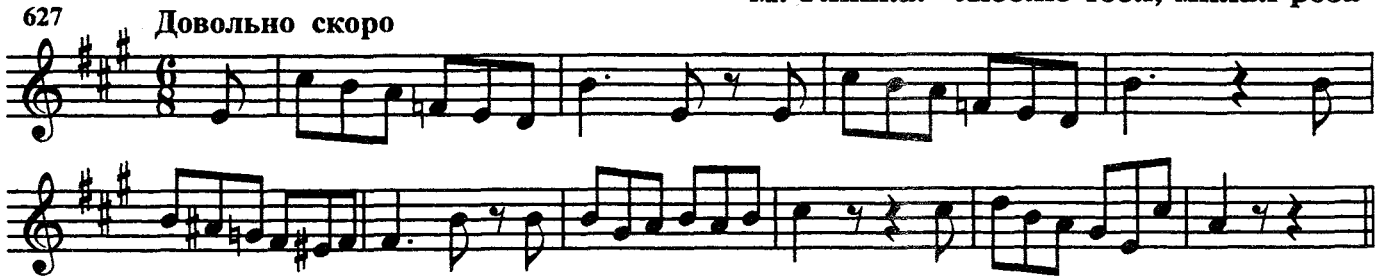

А. Варламов. "Ты не пой, душа-девица"

628 **Неторопливо**

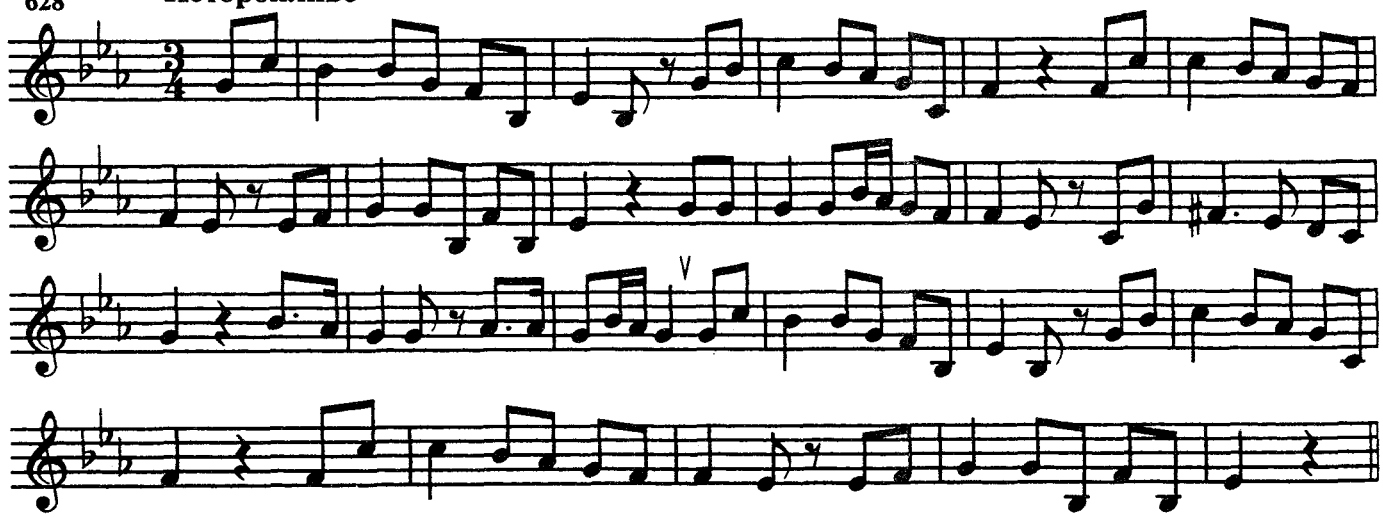

629 **Взволнованно** **М. Глинка. "Стансы"**

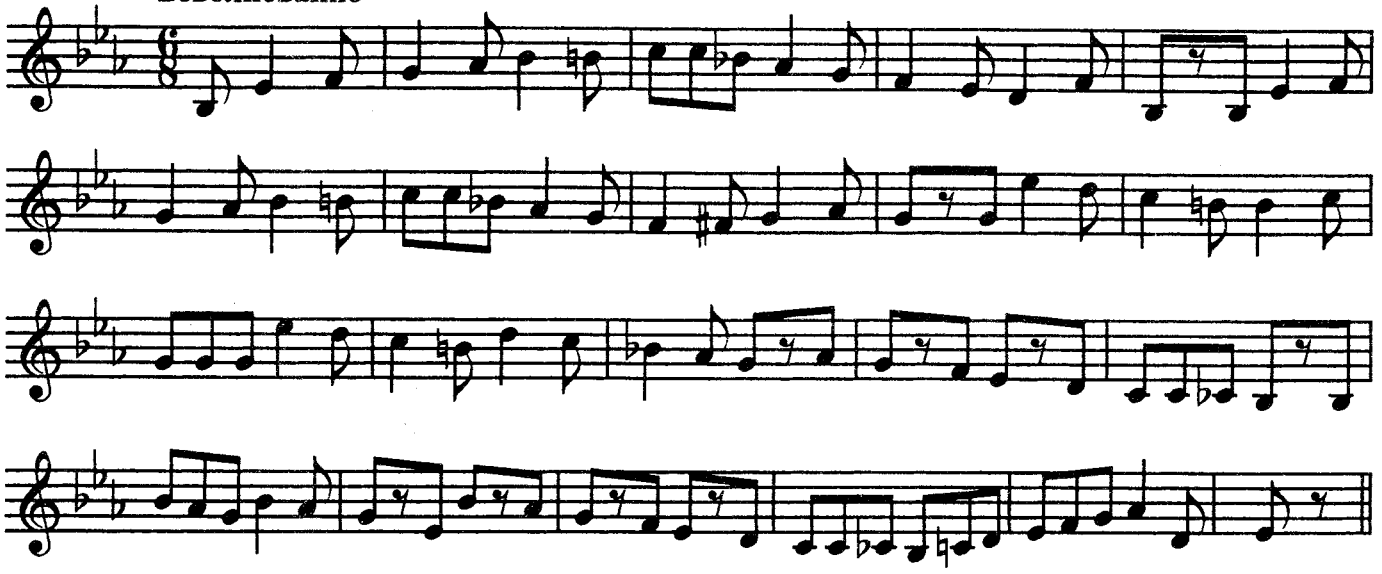

630 **Скоро** **Н. Римский-Корсаков. "Моя баловница"**

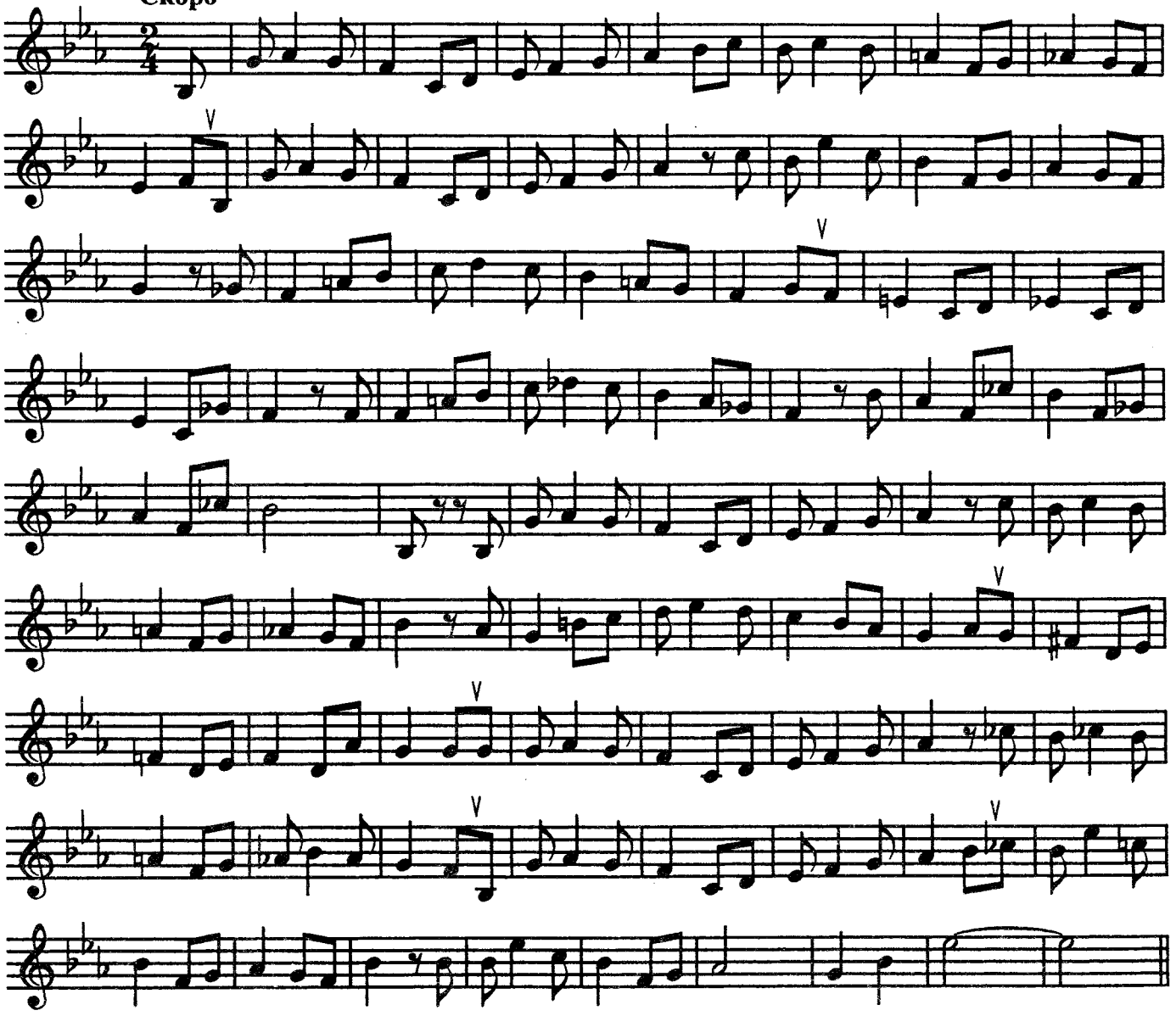

М. Глинка. "Иван Сусанин"

631 **Довольно скоро**

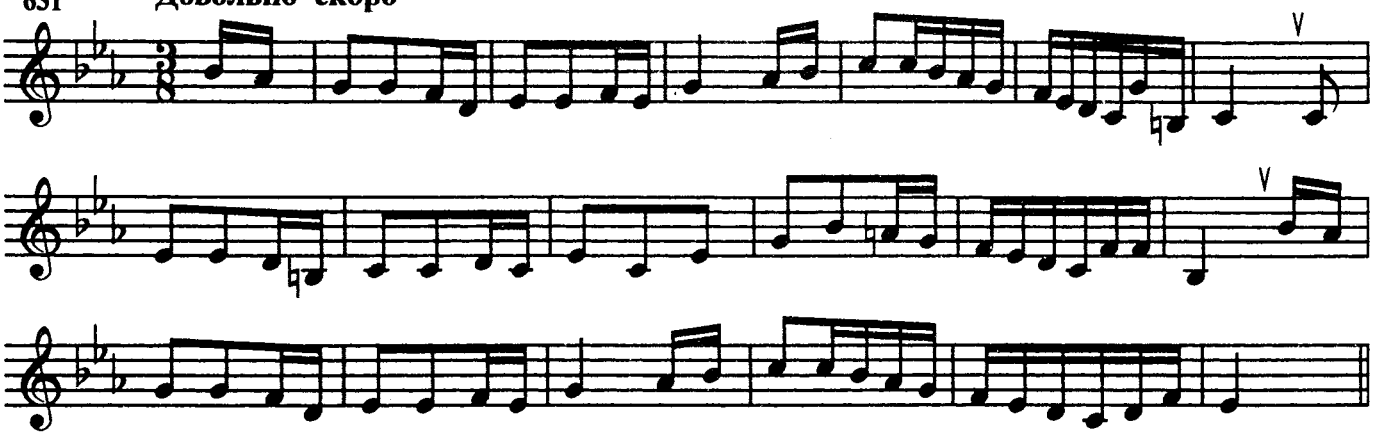

А. Варламов. "Оседлаю коня"

632 **Скоро**

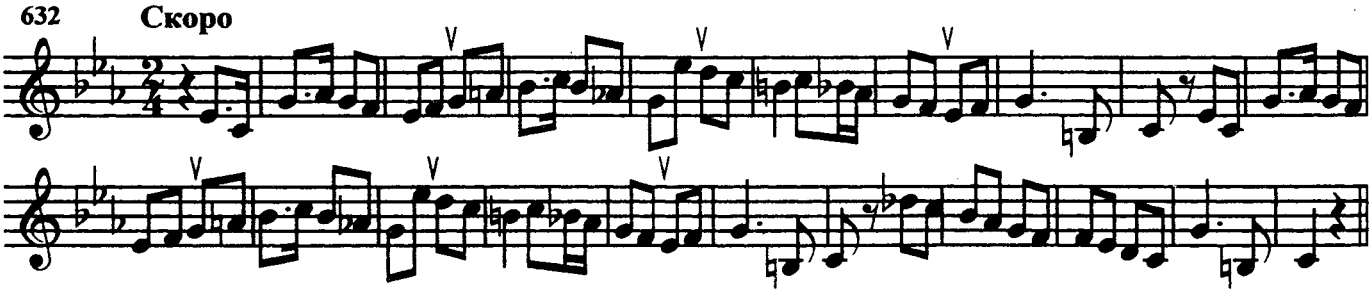

М. Раухвергер. "Зимний праздник"

633 **Бодро, весело**

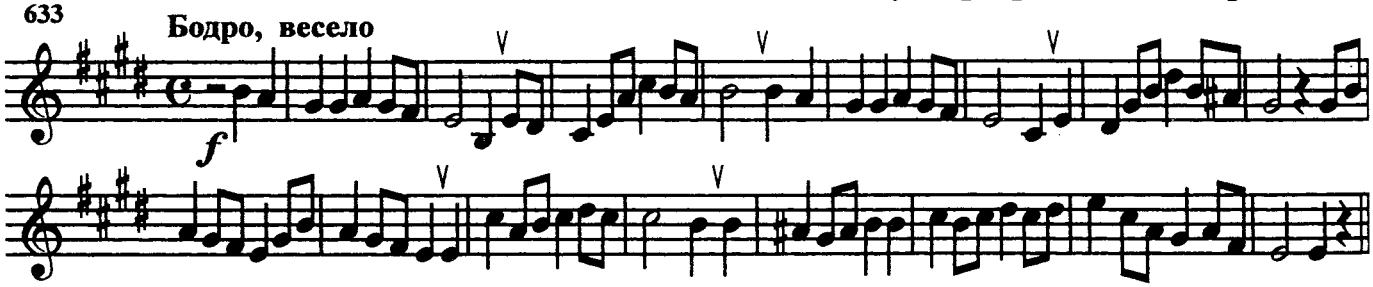

М. Глинка. "Иван Сусанин"

634 **Умеренно скоро**

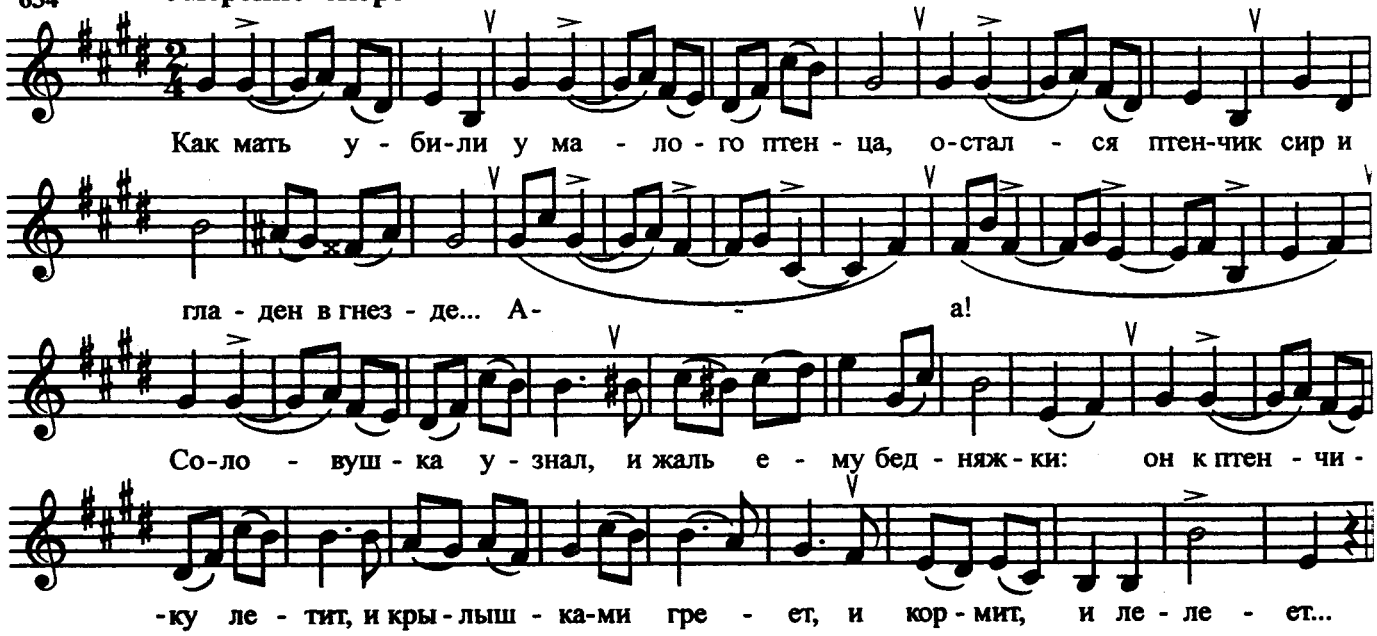

А. Рубинштейн. "Мелодия"

635 **Умеренно**

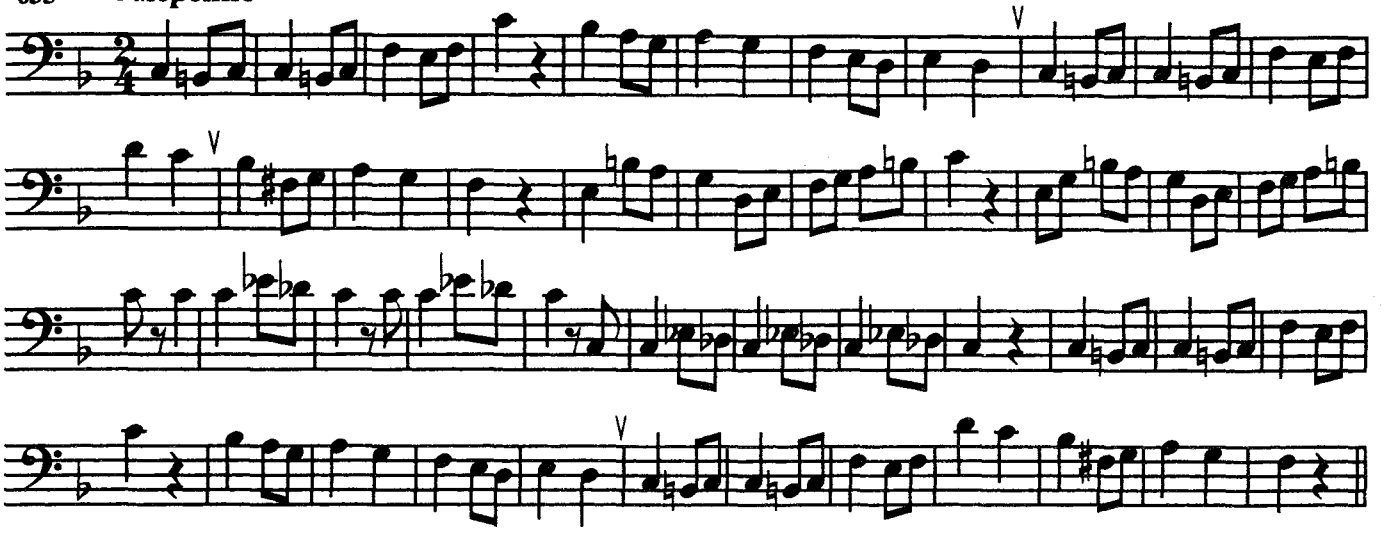

А. Алябьев. "И я выйду ль на крылечко"

636 **Довольно скоро**

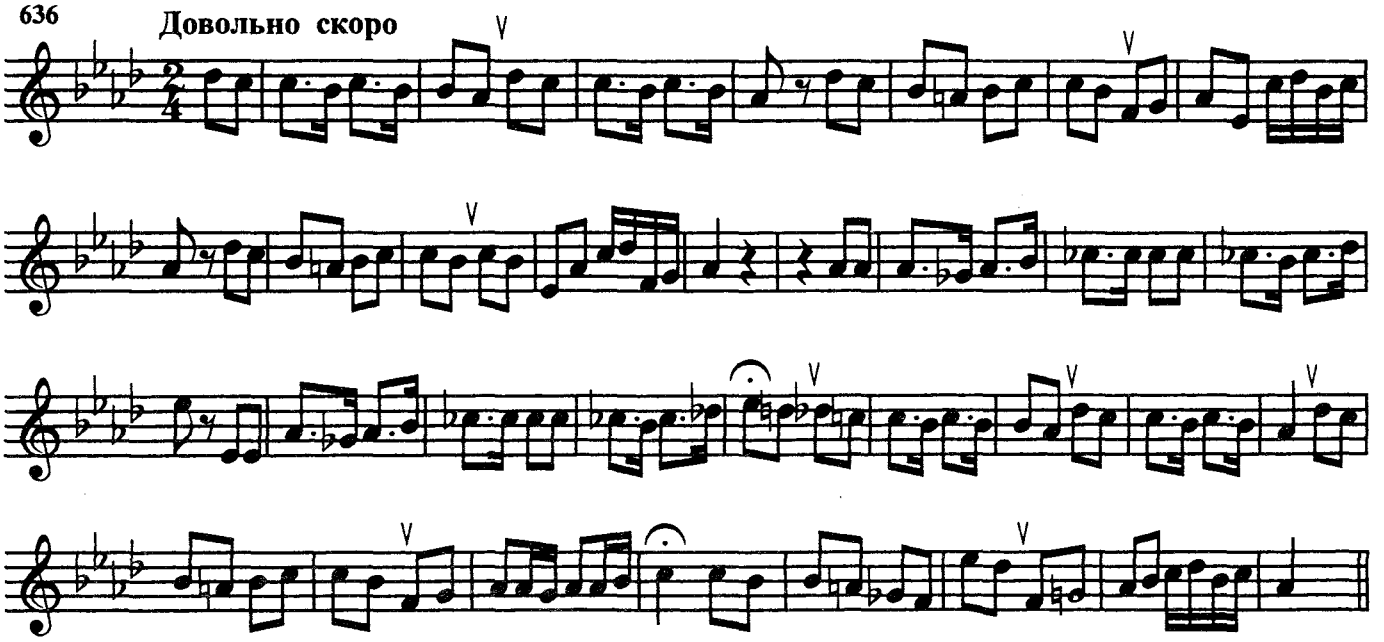

М. Глинка. "Иван Сусанин"

637 **Певуче, с чувством**

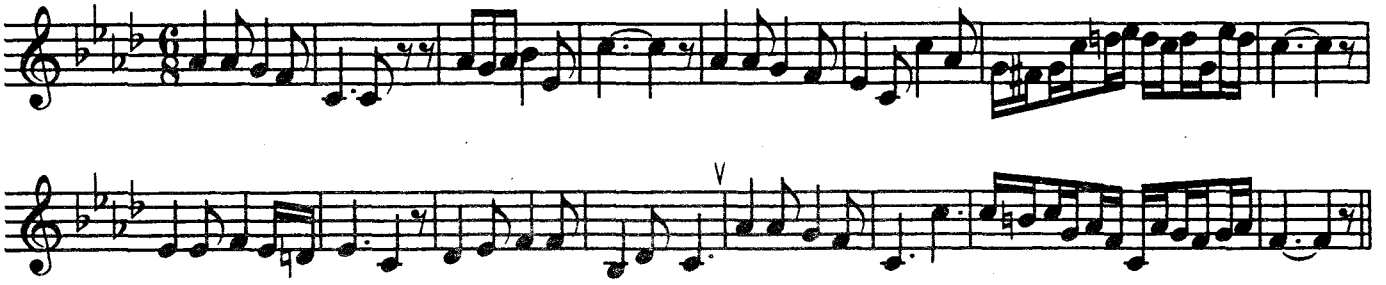

А. Глазунов. Вальс

638 **В темпе вальса**

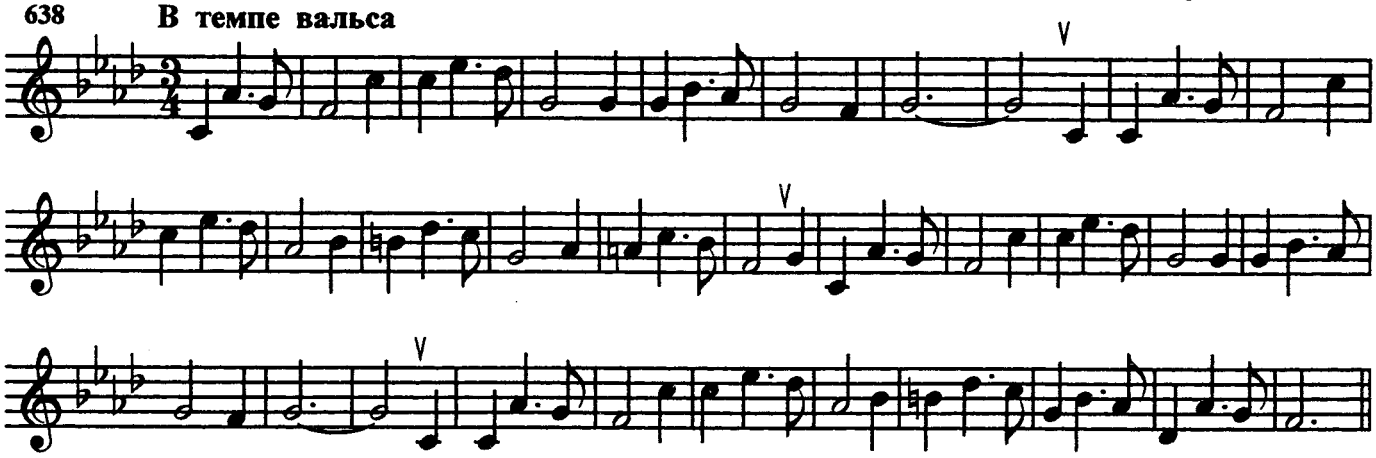

С. Монюшко. "Вечер"

639 **Подвижно**

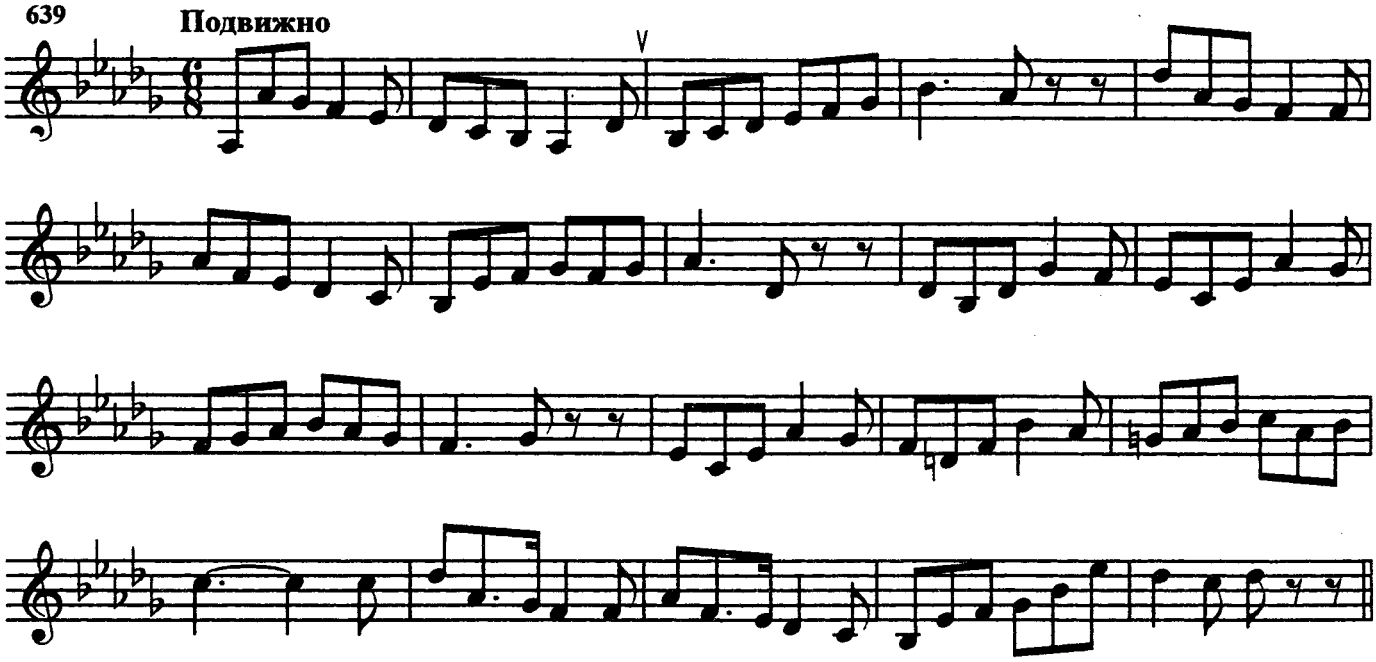

Р. Шуман. "Бедный Петер"

640 **Спокойно**

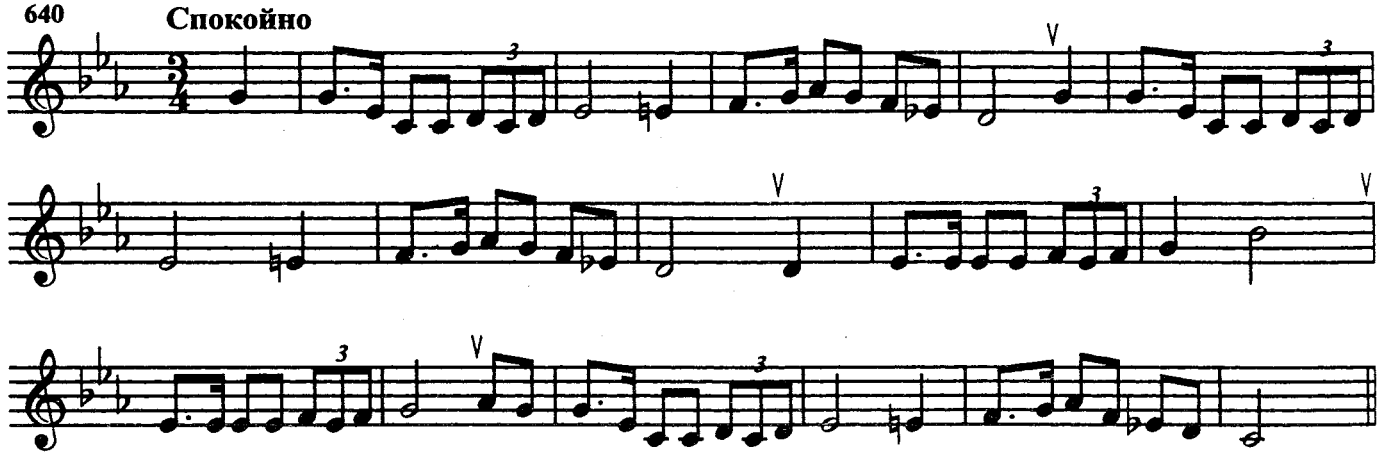

Э. Григ. "Княжна"

641 **Довольно скоро**

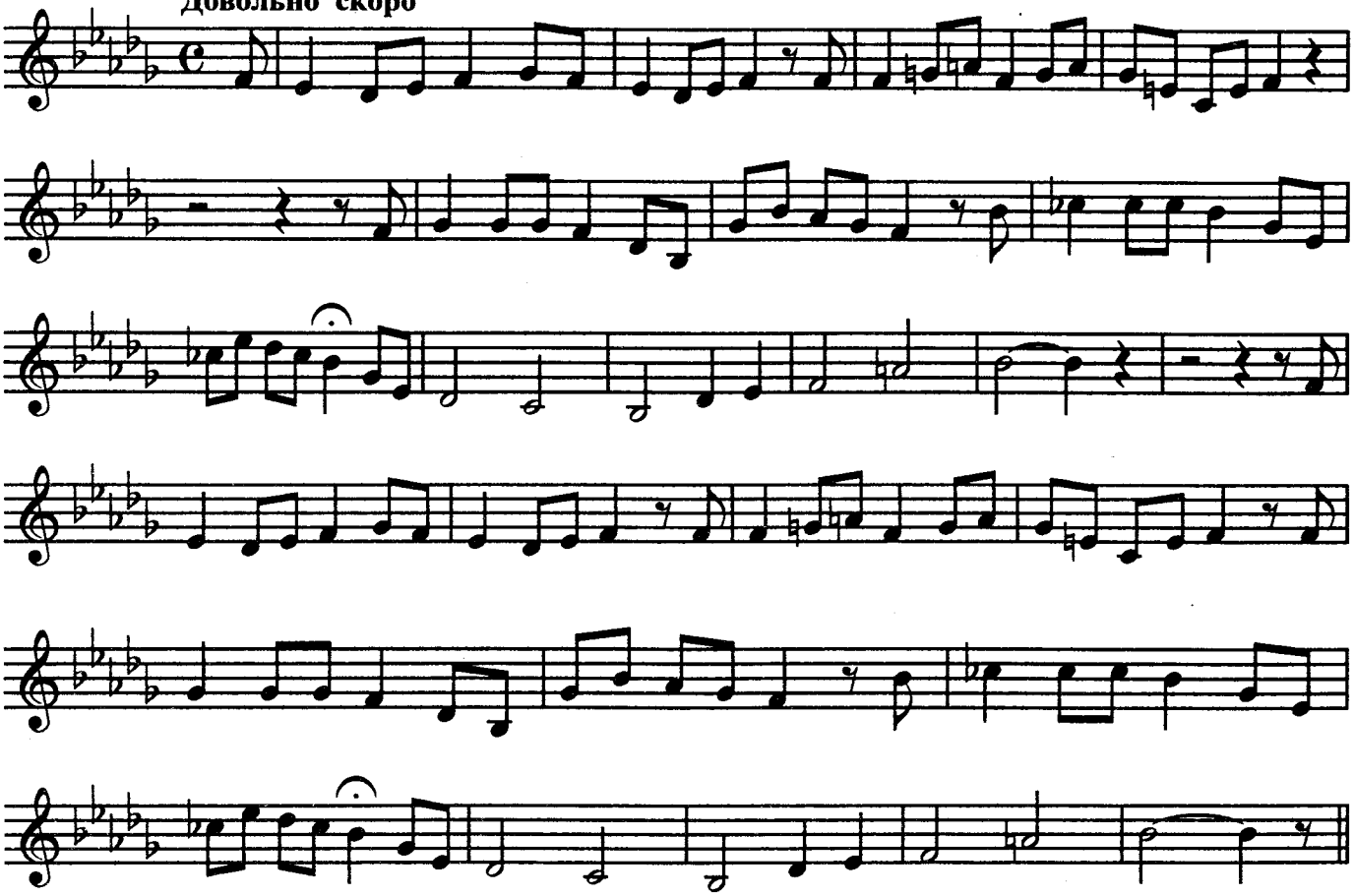

Ф. Шуберт. "Куда"

642 **Умеренно**

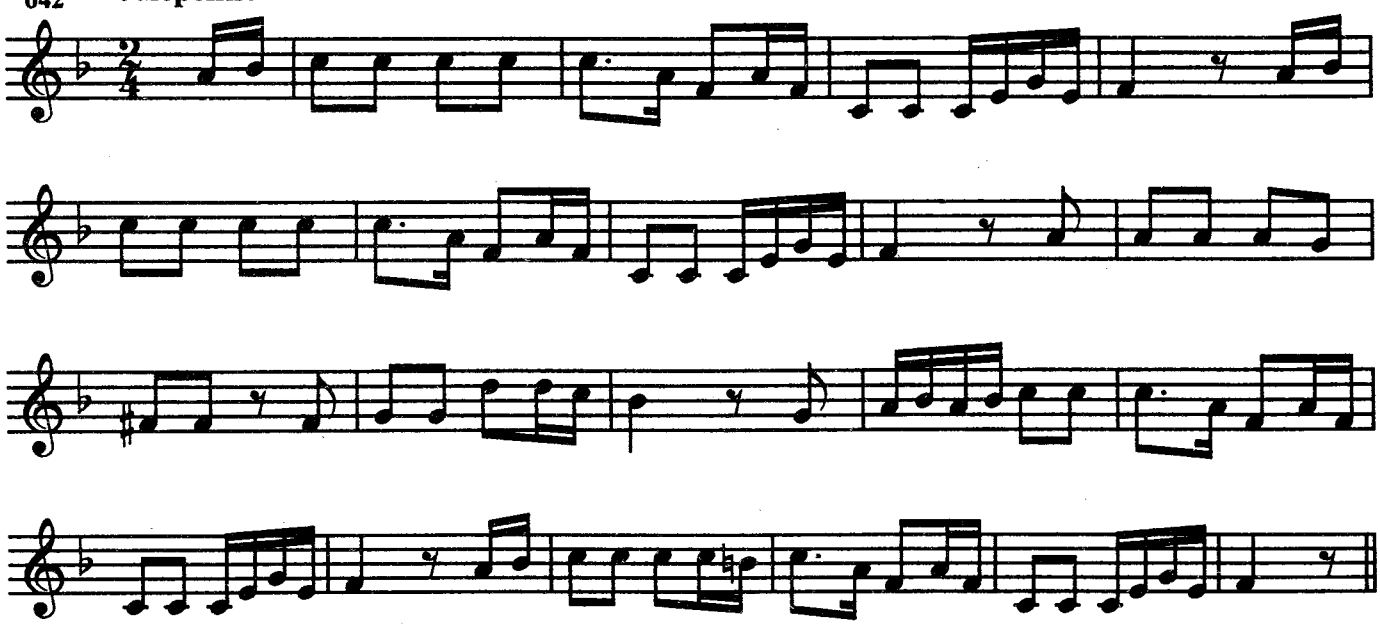

П. Чайковский. "Пиковая дама"

643 Неторопливо

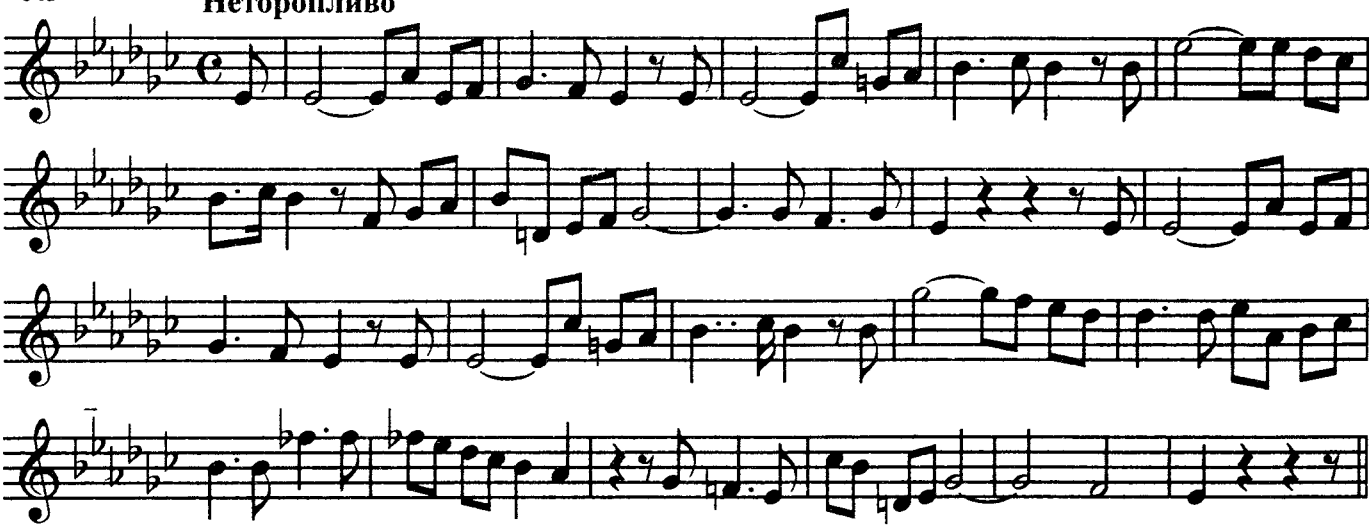

Сложные размеры $\frac{9}{8}$, $\frac{12}{8}$

Ф. Куперен. "Маски", №4

644 Шутливо

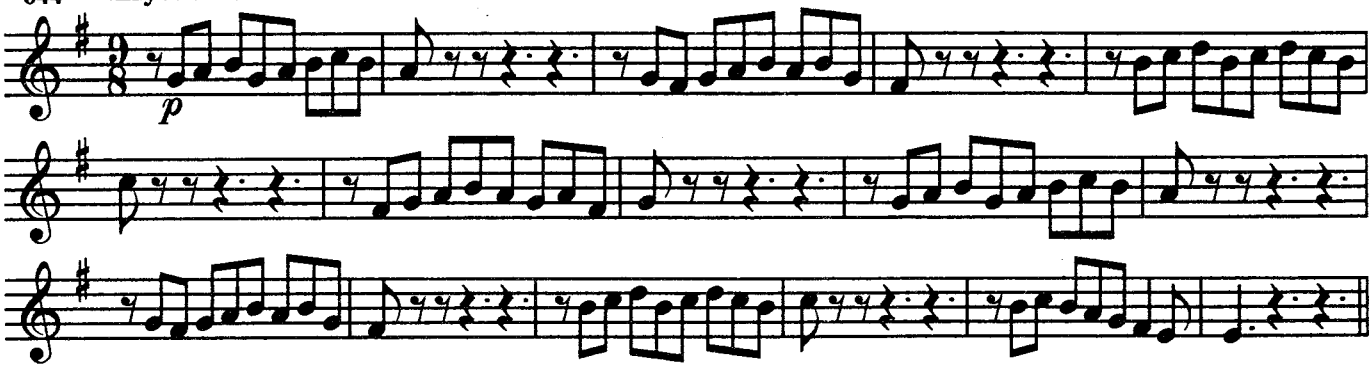

Э. Григ. "Воспоминание"

645 Довольно скоро

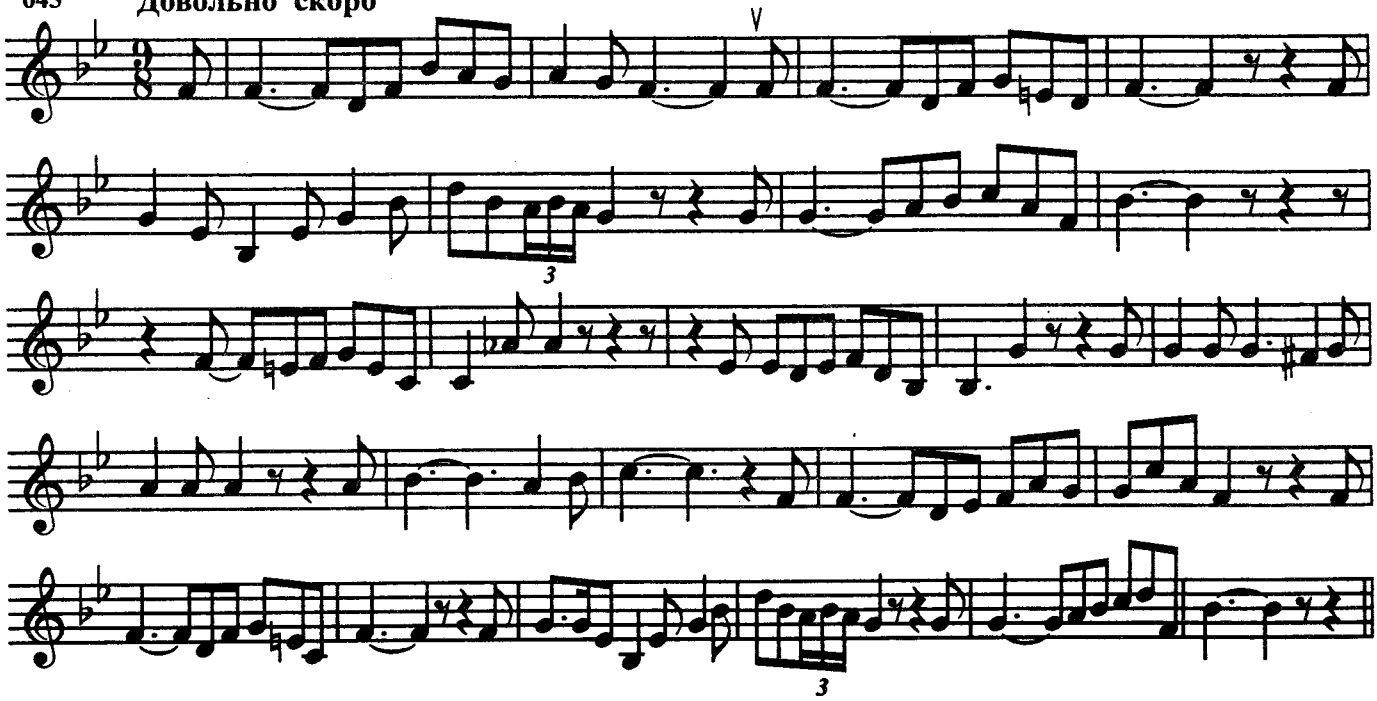

Л. ван Бетховен. Соната №25

646 **Спокойно**

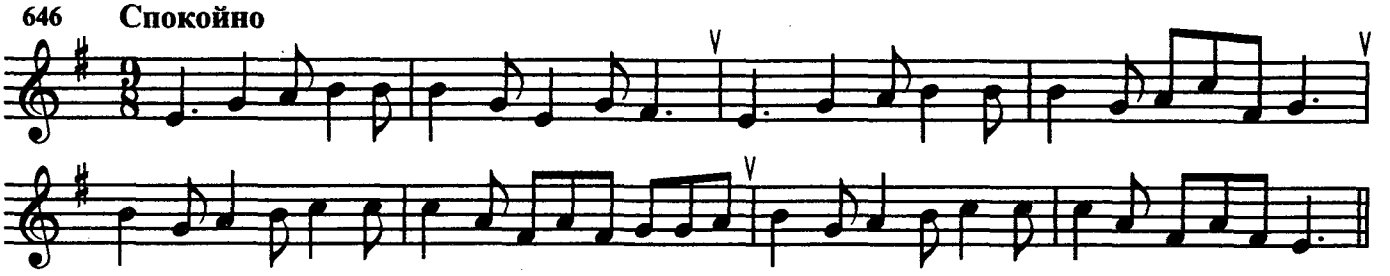

А. Гурилёв. "После битвы"

647 **Спокойно, с движением**

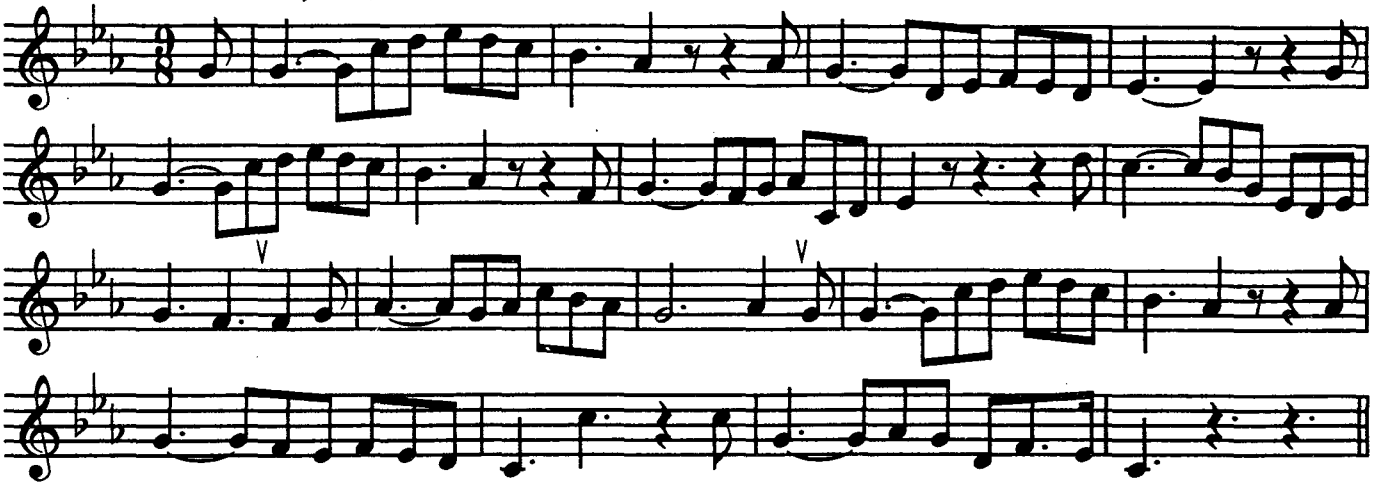

П. Чайковский. "Ни слова, о друг мой"

648 **Умеренно, не затягивая**

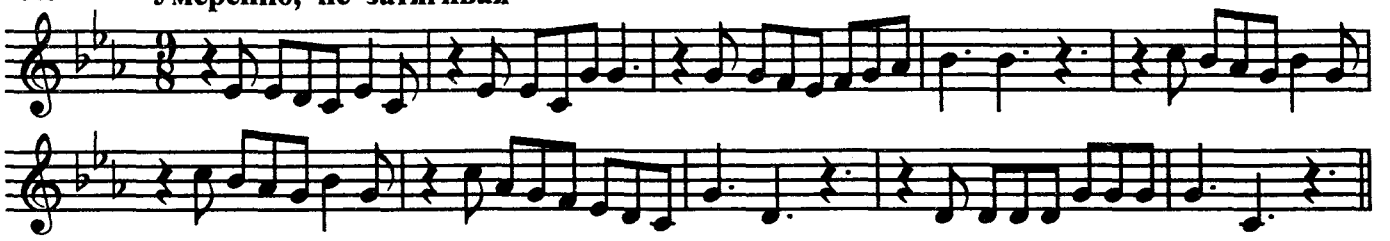

Ц. Кюи. "Засветилась вдали"

649 **Оживлённо**

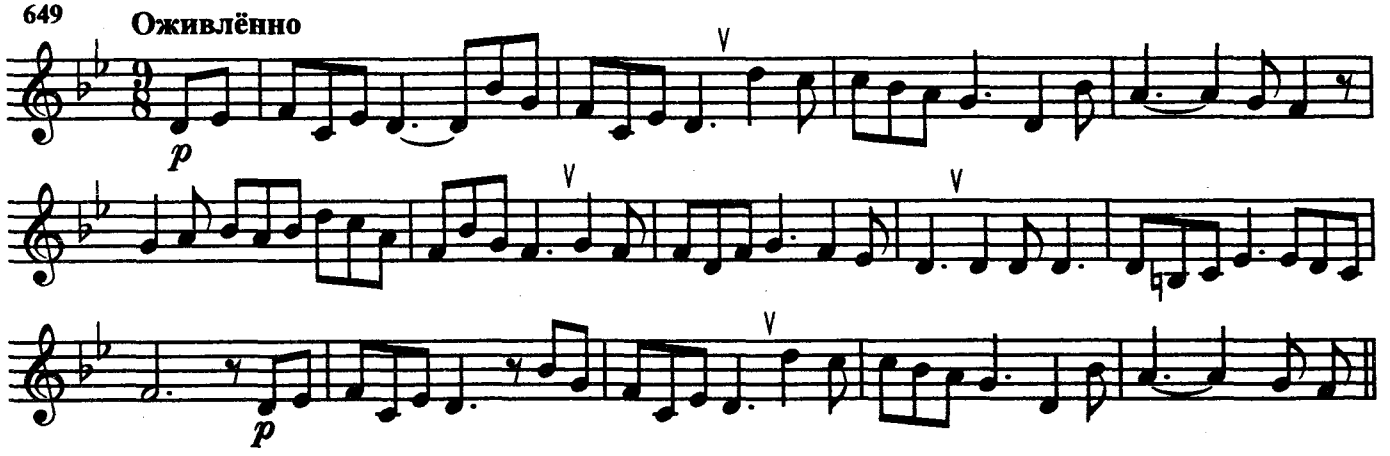

Д. Шостакович. "Родина слышит"

650 Умеренно

p *dim.* *pp*

А. Даргомыжский. "Русалка"

651 Неторопливо

П. Чайковский. Пятая симфония

652 Плавно, певуче

В. Захаров. "Пройдут года"

653 **Спокойно**

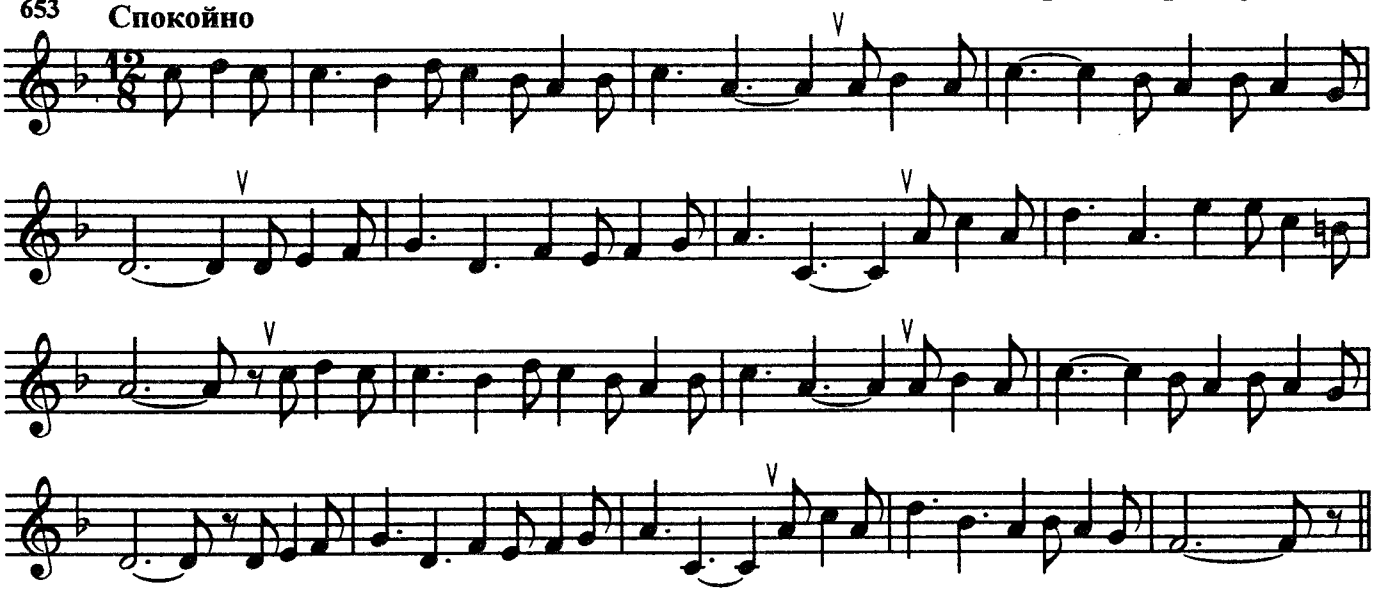

С. Монюшко. "Галька"

654 **Не слишком медленно**

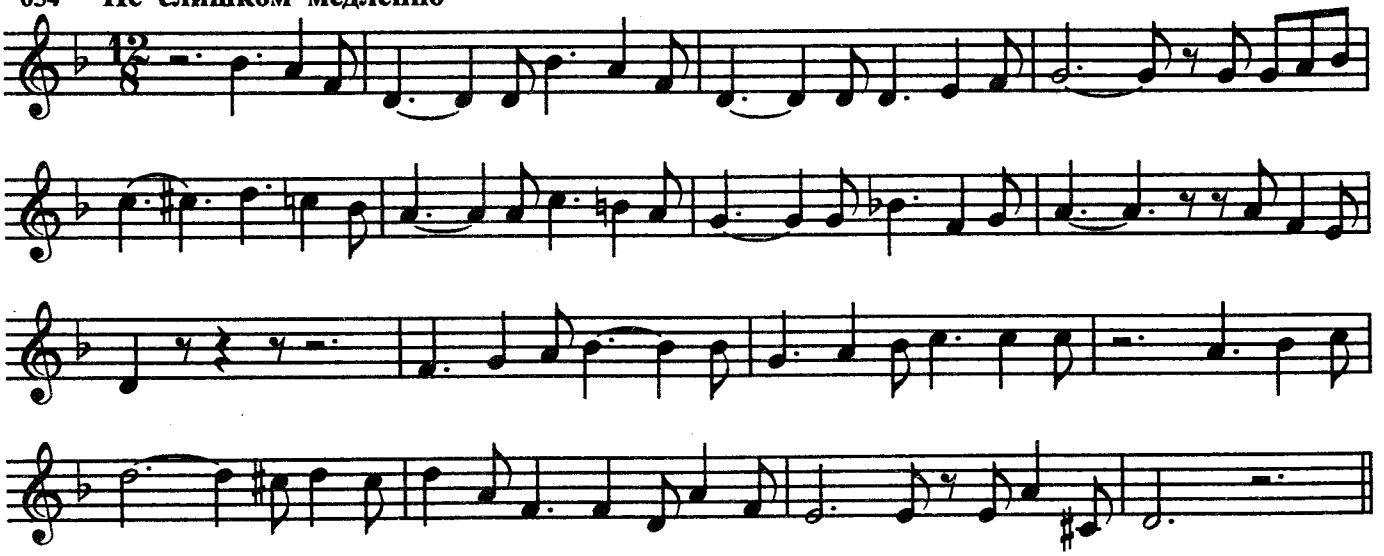

Испанская народная песня "Сыны народа"

655 **Маршеобразно**

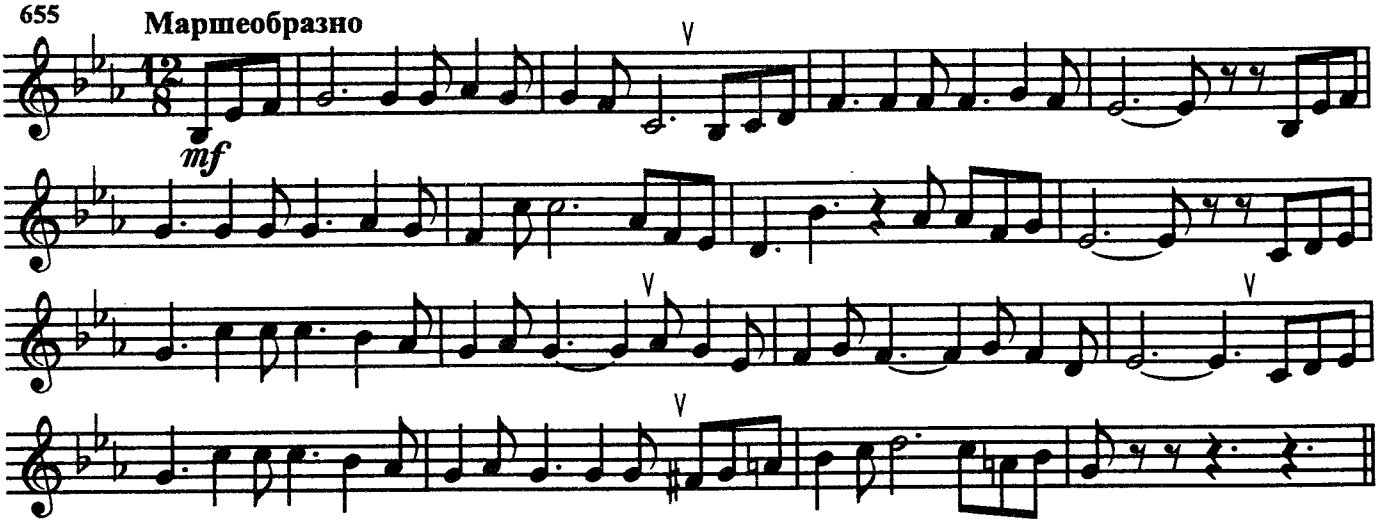

Ф. Мендельсон. "Песня без слов"

656 Подвижно

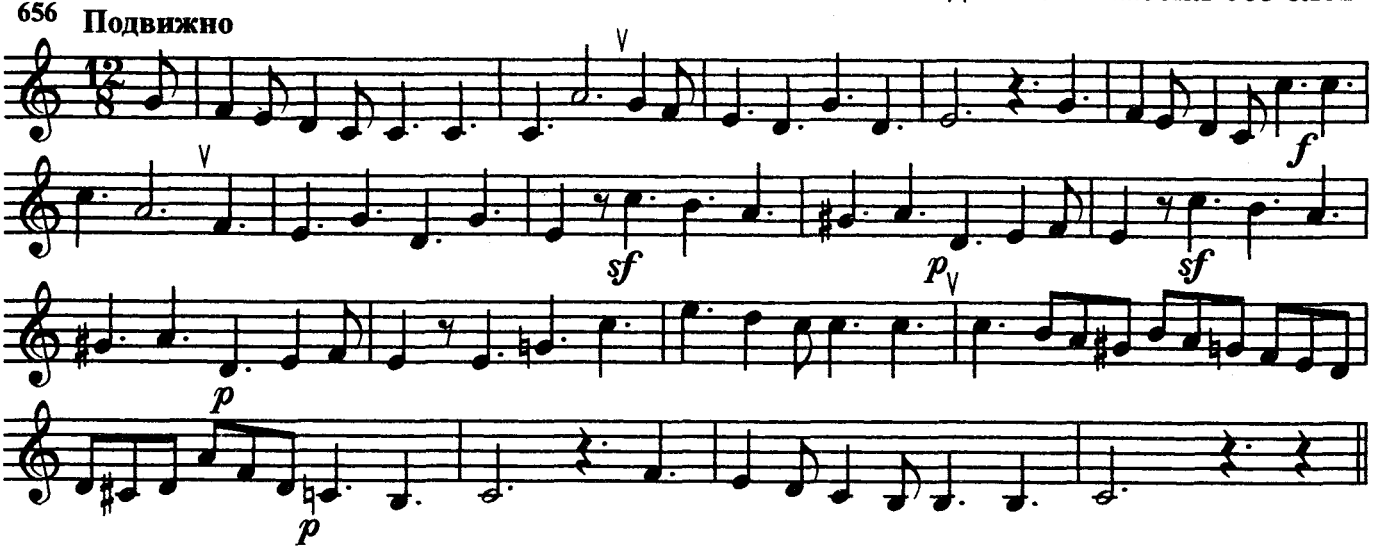

Смешанные размеры $\frac{5}{4}$, $\frac{5}{8}$, $\frac{7}{4}$

М. Глинка. "Иван Сусанин"

657 Подвижно

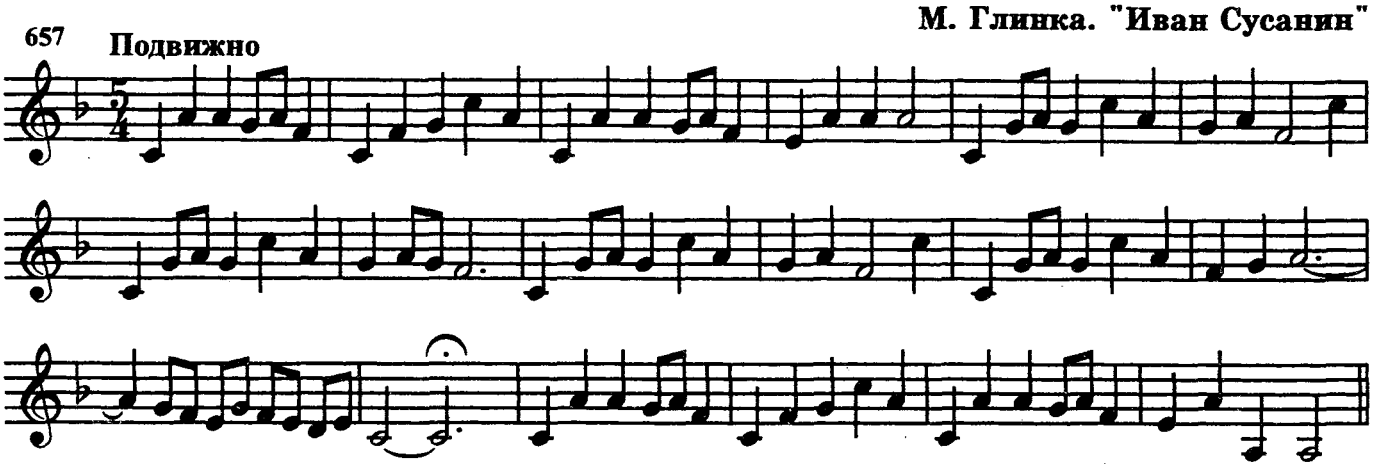

Русская народная песня "Весёлый разговор"

658 Не очень медленно

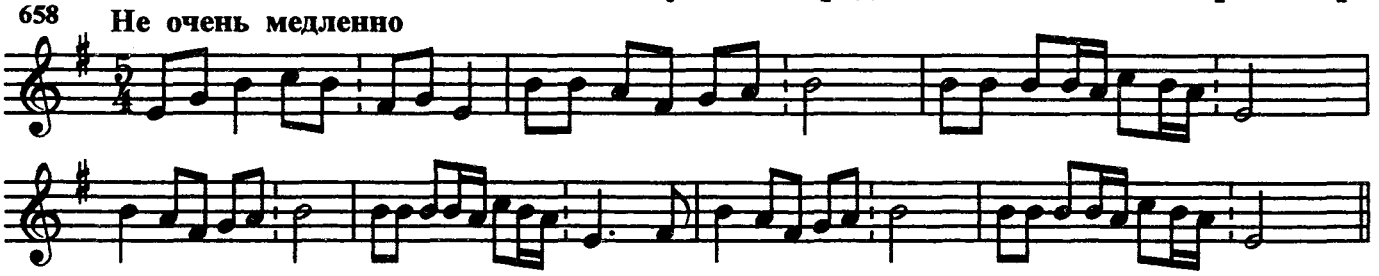

Вас. Калинников. "Грустная песенка"

659 Спокойно

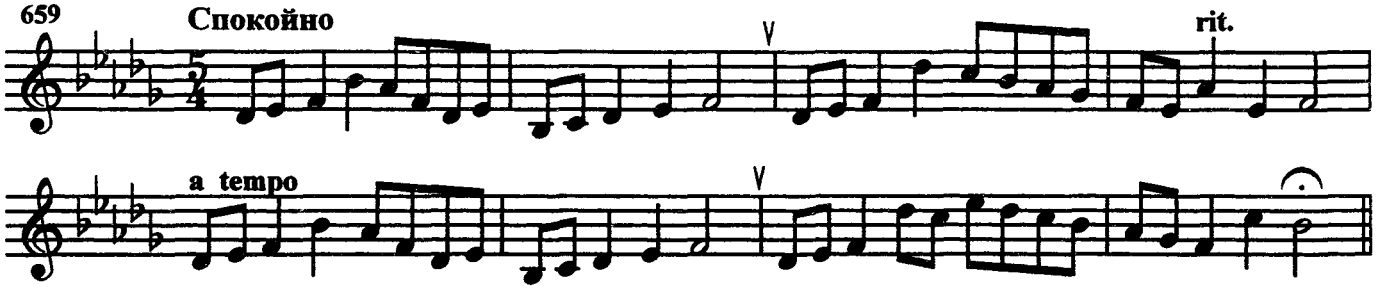

Русская народная песня "За Кубанью-рекой"

660 Умеренно

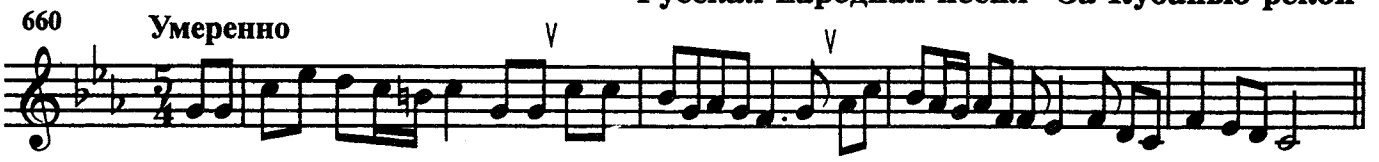

А. Оленичева. "Вышла на берег реки"

661 Не спеша

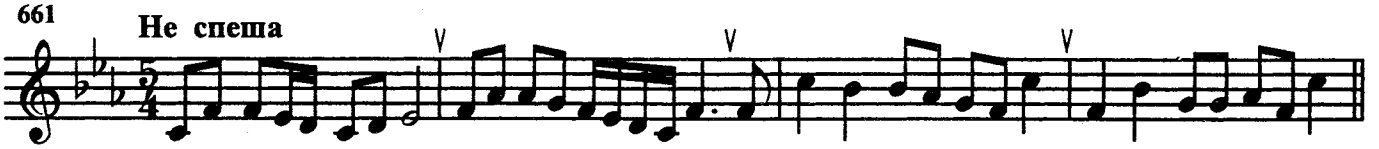

Русская народная песня "Сохнет, вянет в поле травка"

662 Медленно

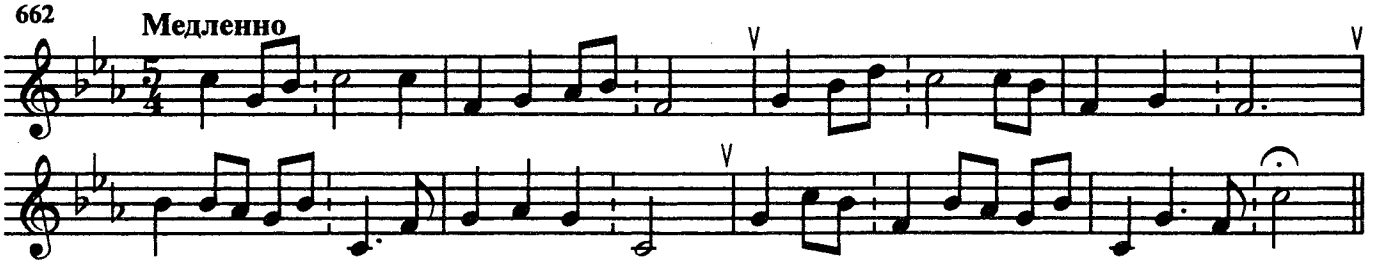

Р. Глиэр. "Восточная песня"

663 Оживлённо

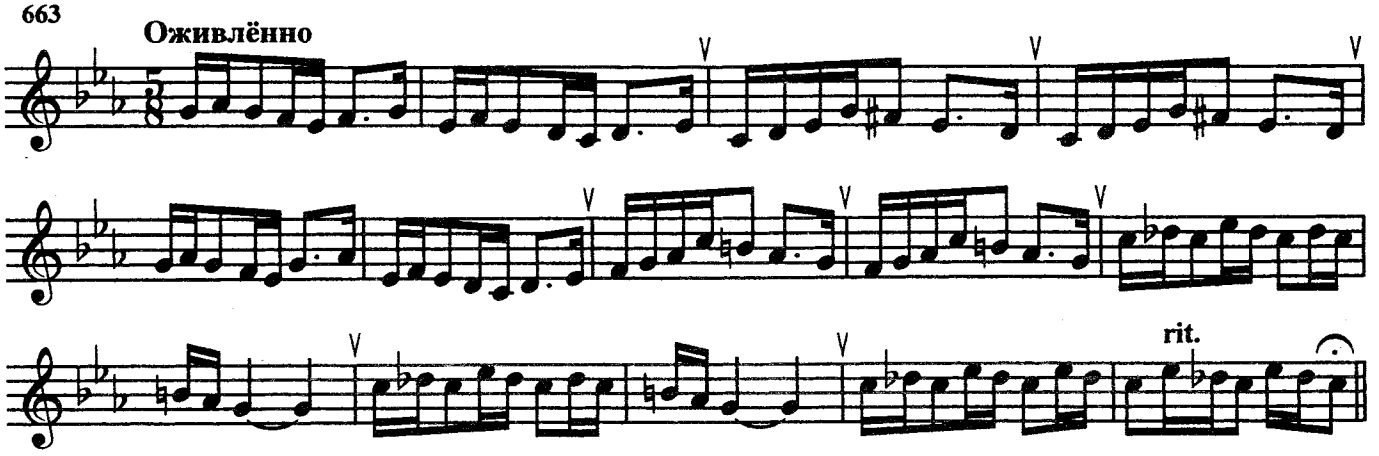

Русская народная песня "По морю утушка плавала"

664 Довольно скоро

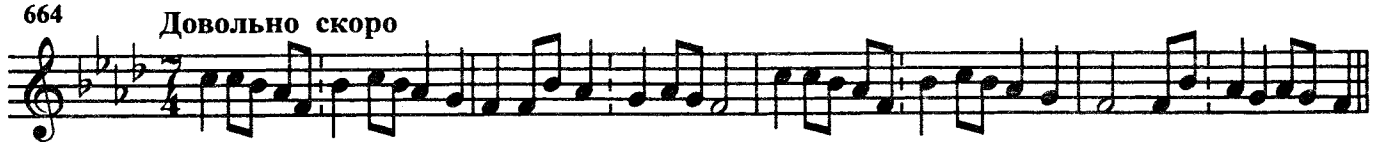

Русская народная песня "Не спеши, моя хорошая"

665 Скоро

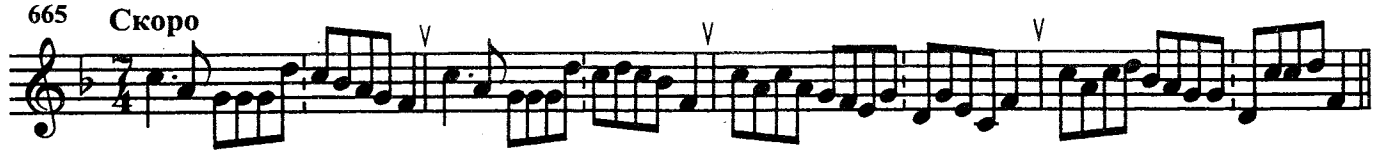

Переменные размеры

Н. Леви. "Колыбельная"

666 Умеренно

Русская народная песня "На заре-то было, братцы"

667 Умеренно

Русская народная песня "Научить тебя, Ванюша"

668 Умеренно

Русская народная песня "Как за морем диво"

669 Скоро

Русская народная песня "Ты рябина ли, рябинушка"

670 Умеренно

Ан. Александров. "Лётчики"

671 Умеренно

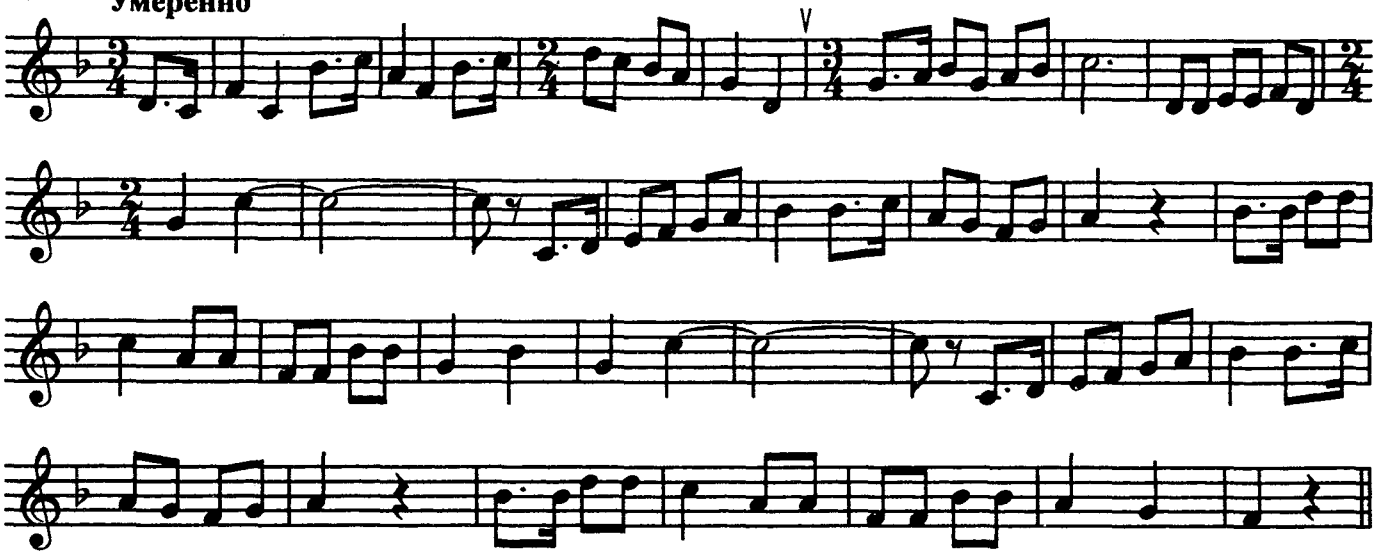

Русская народная песня "Чёрный ворон"

672 Медленно

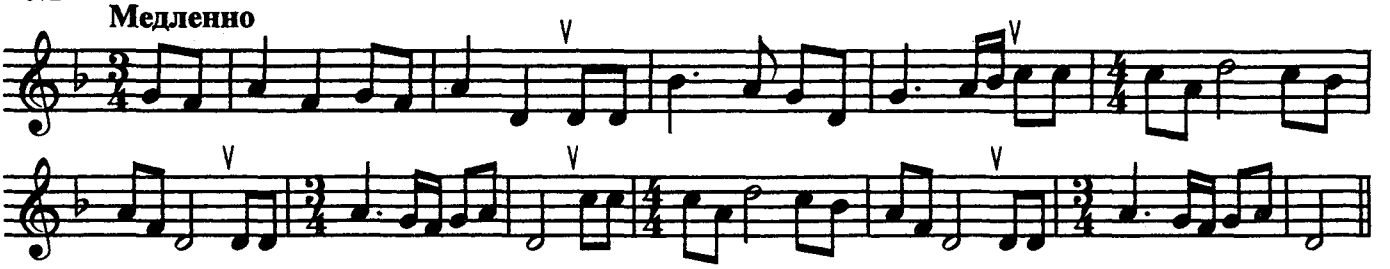

Русская народная песня "Голубь"

673 Не скоро

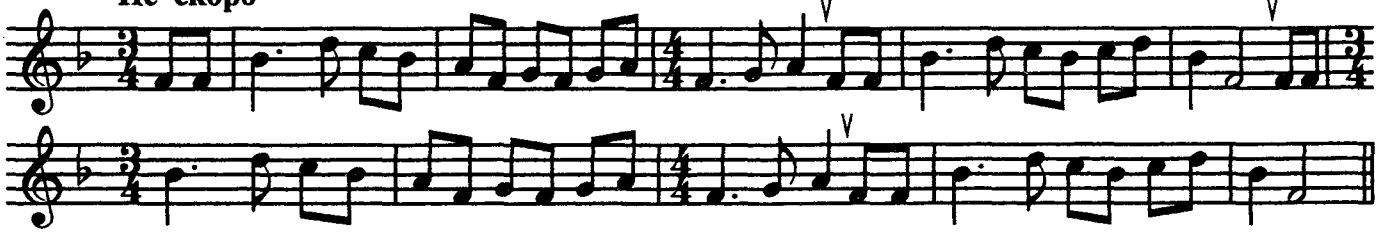

Украинская народная песня "Зажурывся бурлачина"

674 Медленно

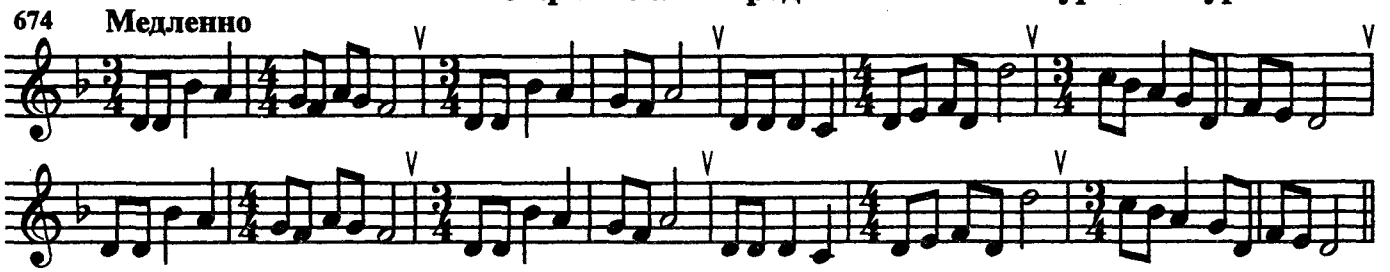

Русская народная песня "Уж вы, ночи"

675 Не скоро

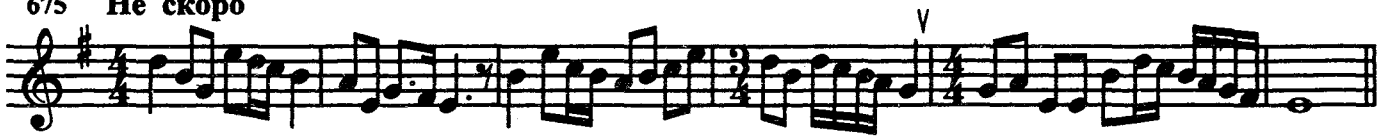

Русская народная песня "Сидел Ваня"

676 **Певуче**

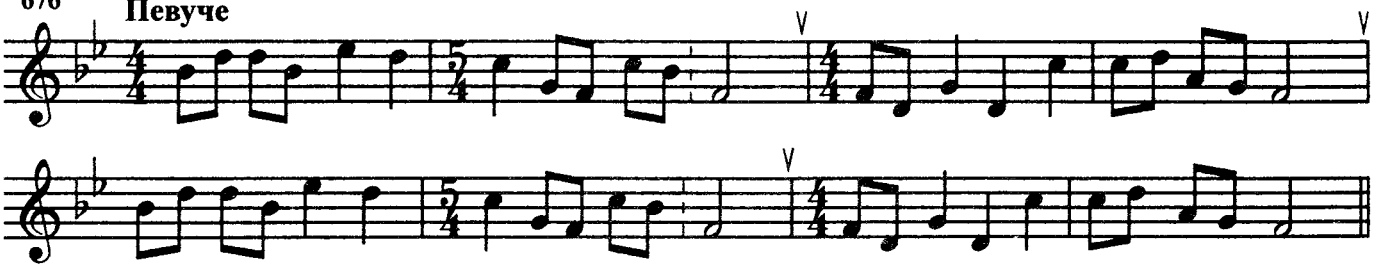

М. Мусоргский. "Хованщина"

677 **Подвижно**

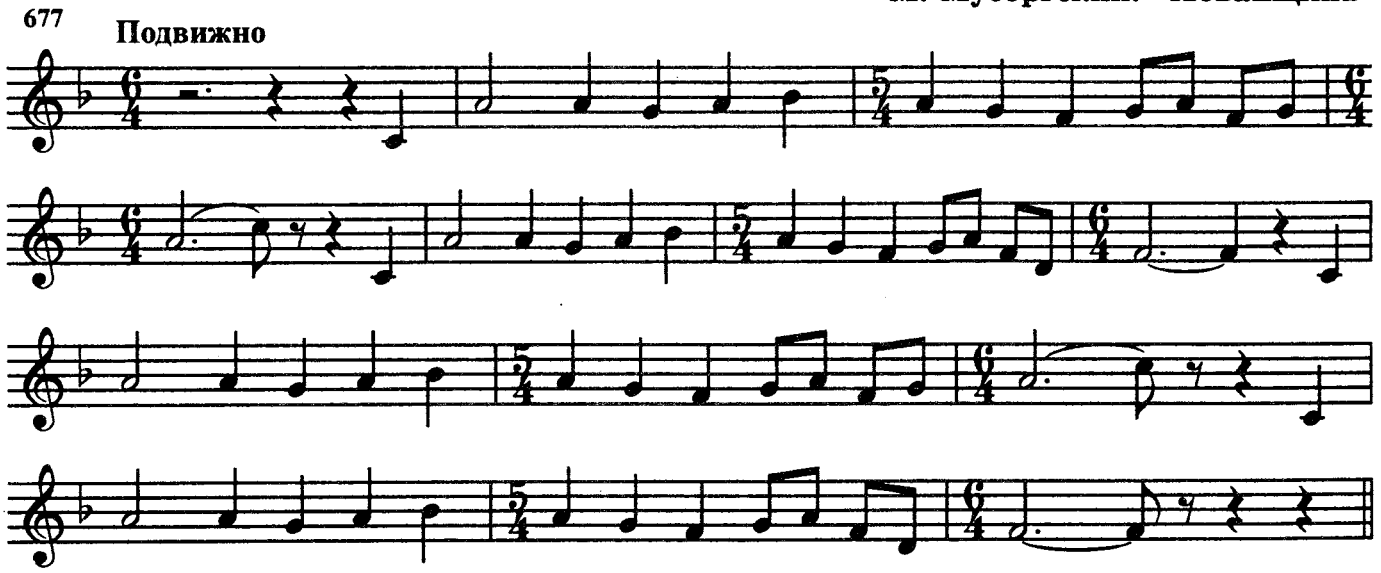

Русская народная песня "Ой да ты, калинушка"

678 **Умеренно**

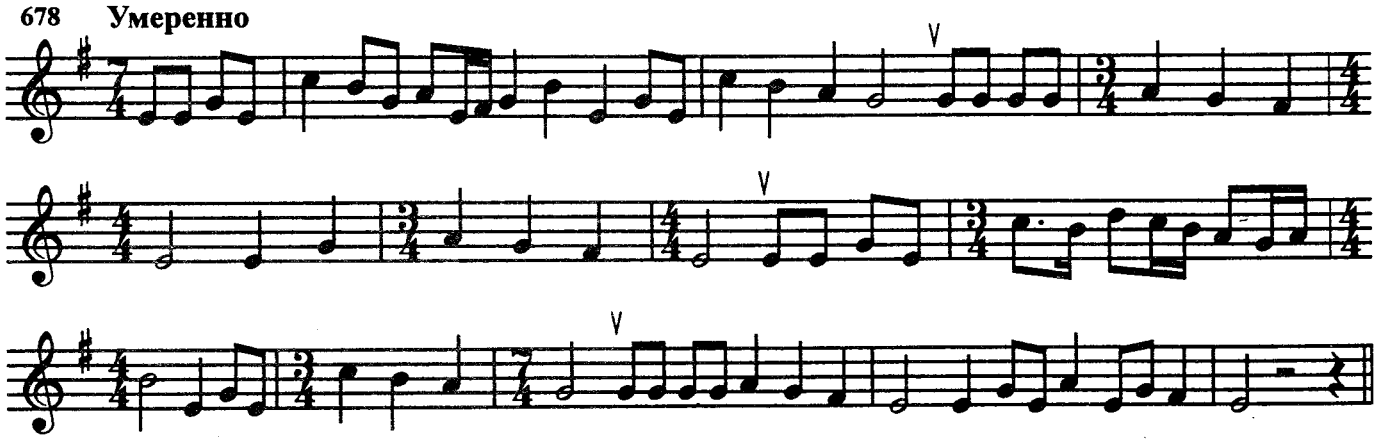

Русская народная песня "Зелена груша"

679 **Умеренно**

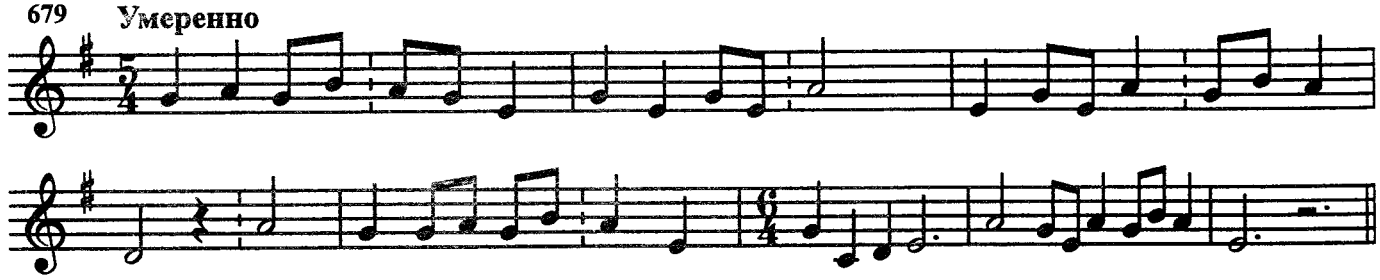

Русская народная песня "Свадебная"

680 **Не очень медленно**

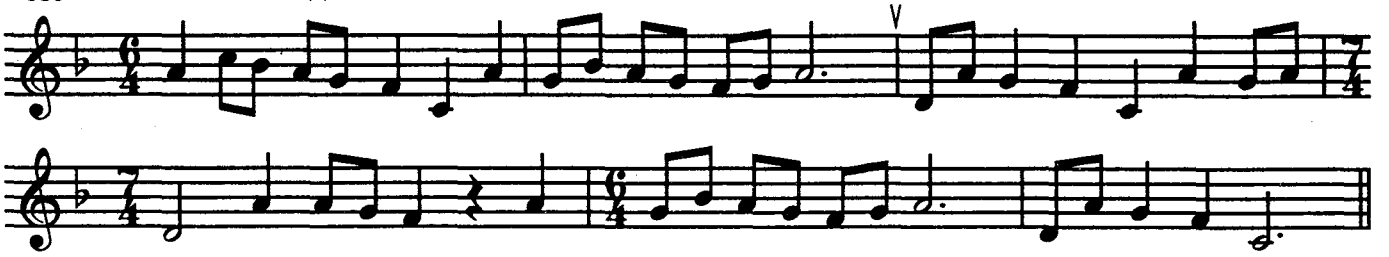

Русская народная песня "А и кто у нас умён?"

681 **Умеренно**

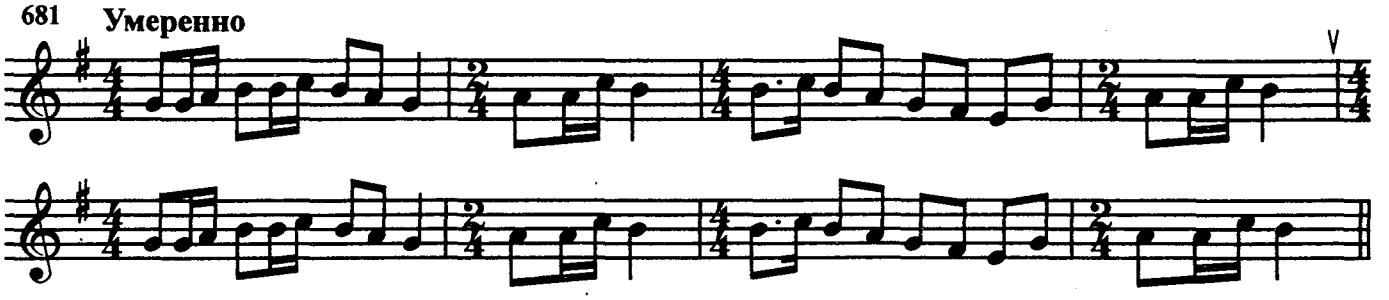

Н. Римский-Корсаков. "Садко"

682 **В умеренном движении**

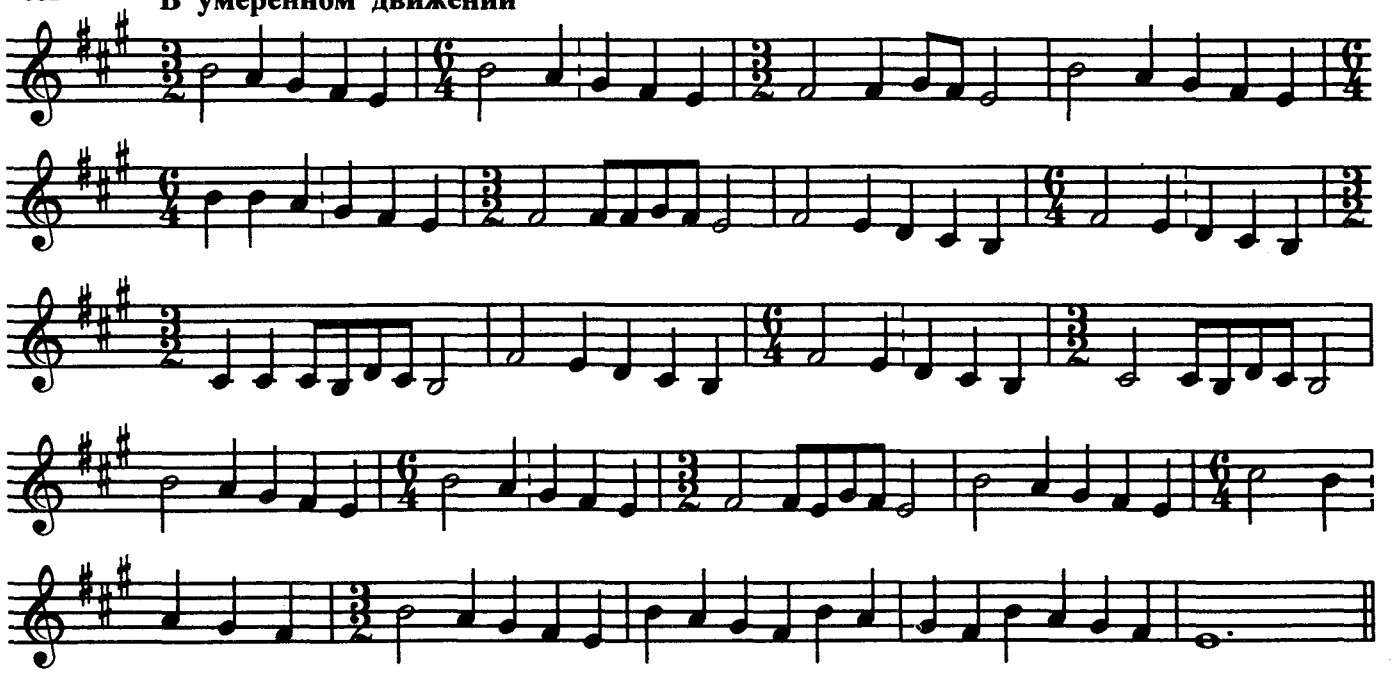

Н. Римский-Корсаков. "Садко"

683 **Умеренно**

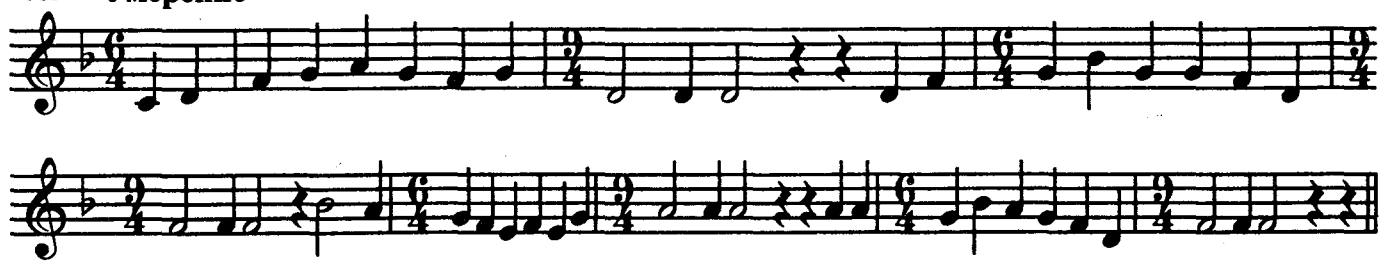

Русская народная песня
"Ты взойди, взойди, солнце красное"

684 **Широко, протяжно**

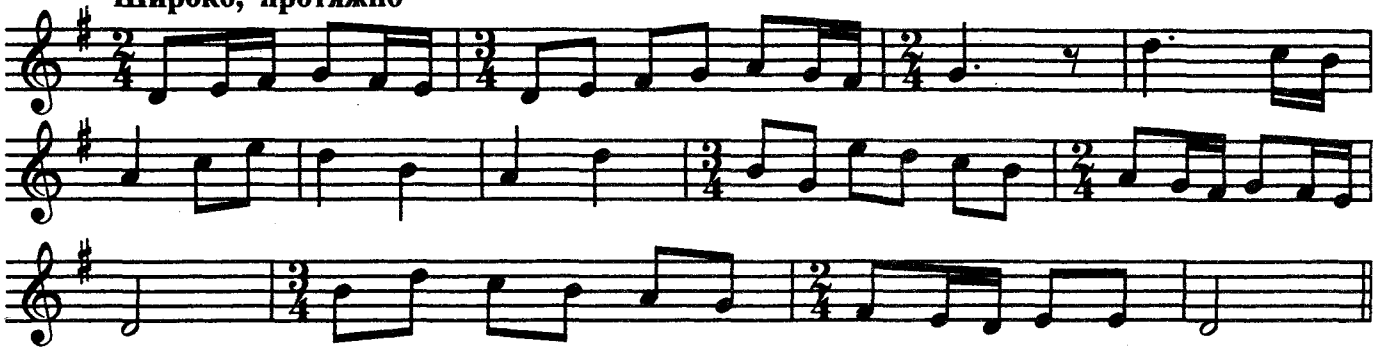

Русская народная песня "Калинушка-малинушка"

685 **Оживлённо**

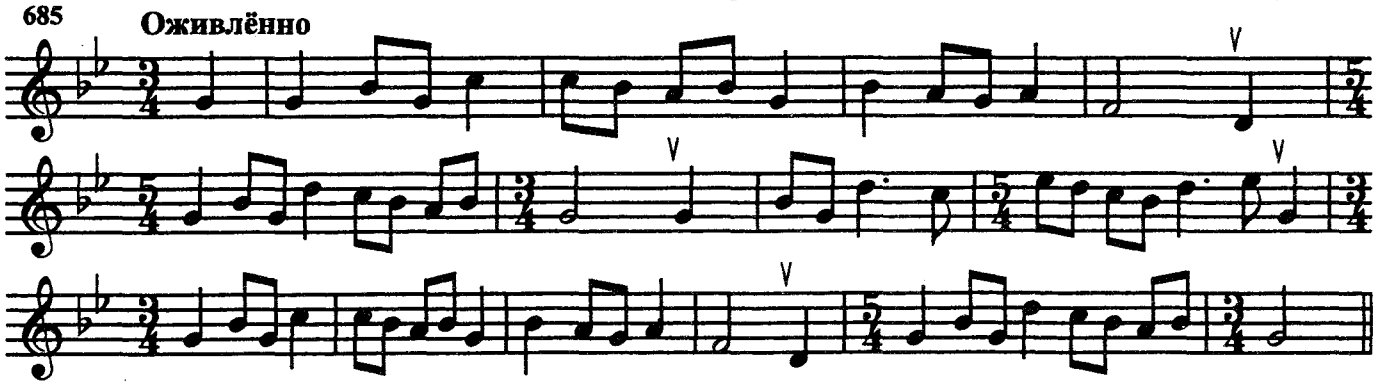

Русская народная песня " Ты заря ли моя, заря"

686 **Медленно**

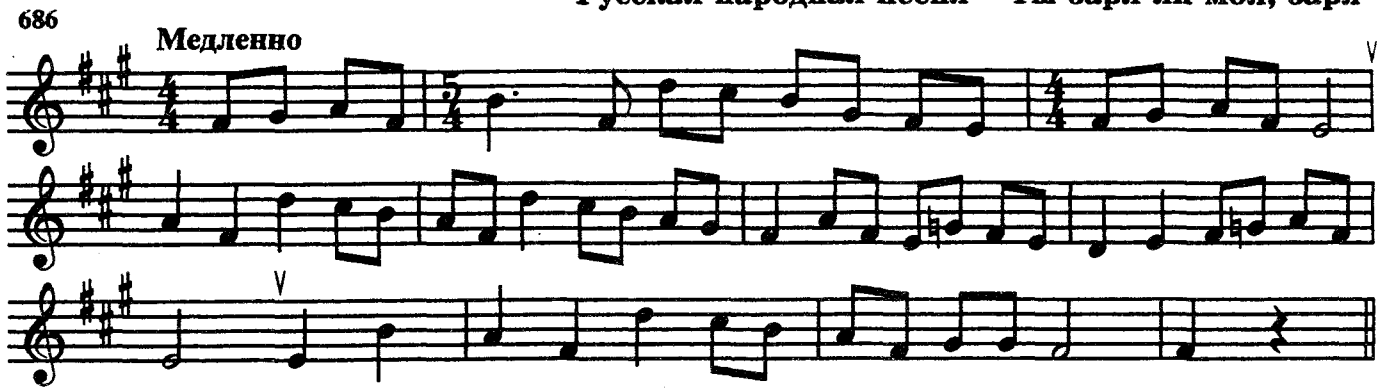

Русская народная песня "Подле речки на бережку"

687 **Не очень медленно**

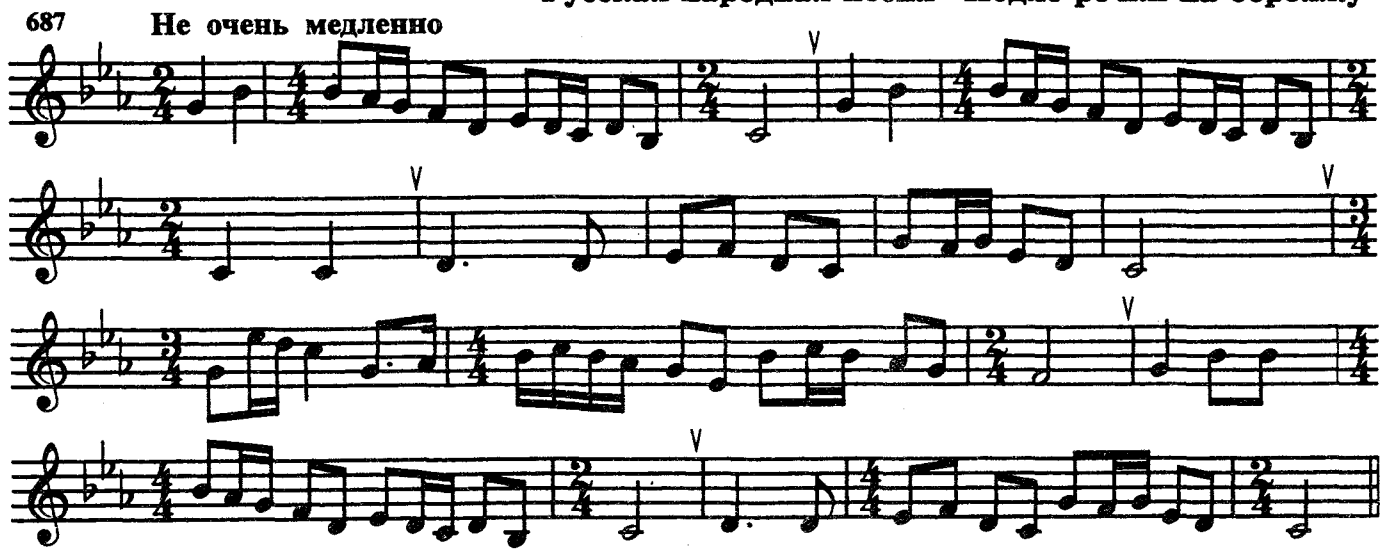

688 Певуче

Русская народная песня "Поле"

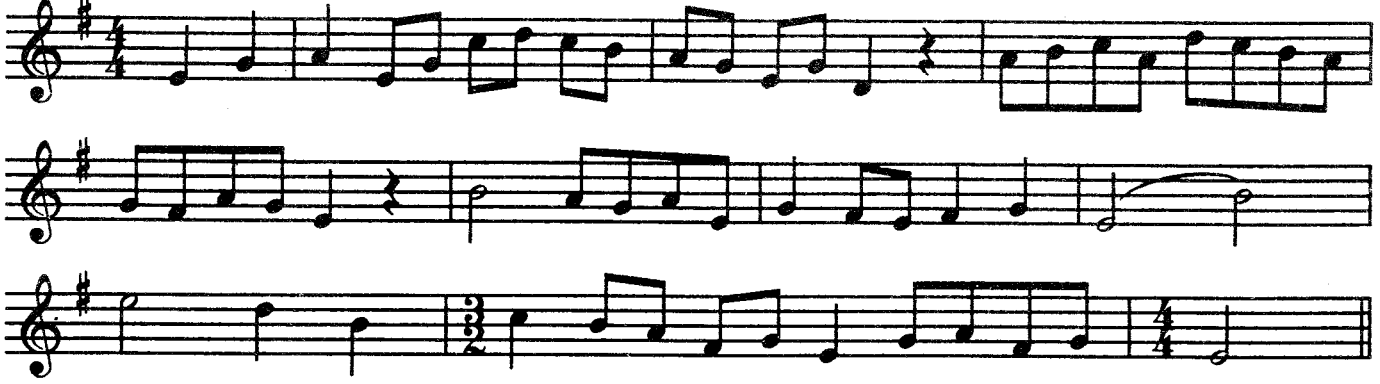

Украинская народная песня " Ой ты, дивчина"

689 Умеренно

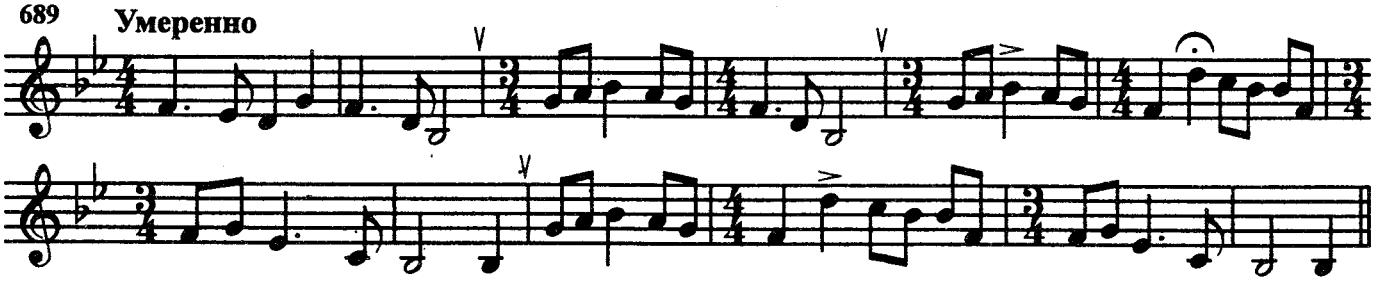

Украинская народная песня " Течёт речка из-под рощи"

690 Умеренно

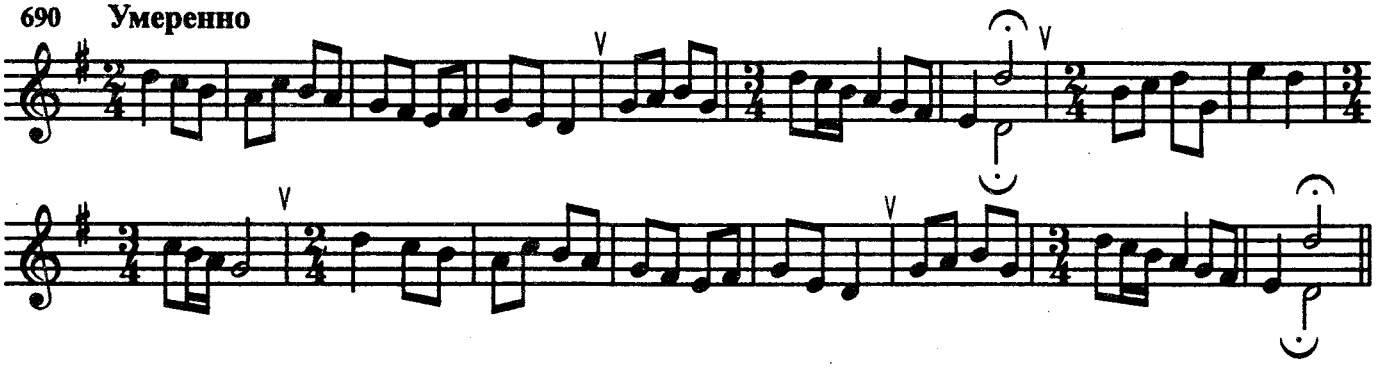

Белорусская народная песня "Ой, малина"

691 Умеренно

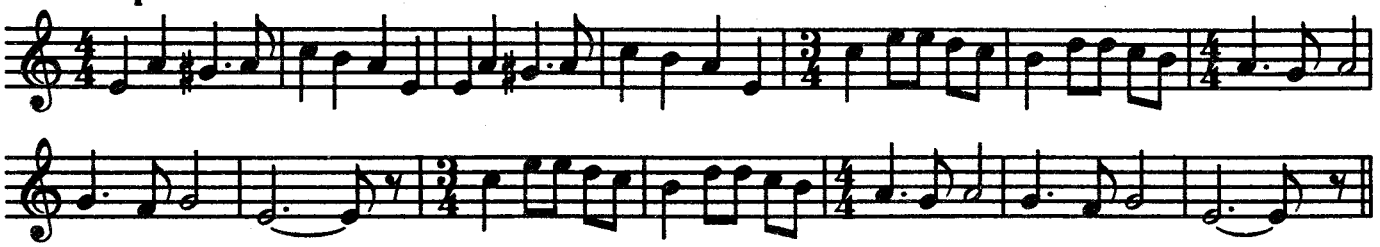

Белорусская народная песня "Лег туман седой"

692 Неторопливо

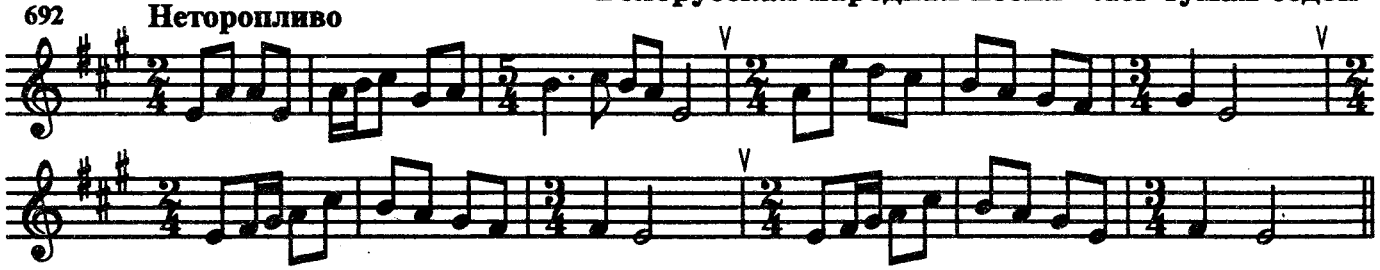

Русская народная песня "Уж вы, мои ветры"

693 Умеренно

Уж вы, мо - и вет-ры, ве-те - роч-ки, уж вы по - лу-дён-ны ви-хо - рёч-ки.
Пол-но,пол-но, вет-ры, бу-ше - ва-ти, пол-но с гор жел-ты пес-ки сду - ва - ти.

Русская народная песня "Шёл Ванюша"

694 Умеренно

Шёл Ва-ню - ша, Ва-ня из го-стей со ве-ли - ких
Он то-ро - пит - ся, бе - жит, ко дво-ру ско -

ра - до - стей. Он то - ро-пит-ся, бе-жит, ко дво - ру ско-рей спе-шит.
-рей спе - шит, ко дво - ру ско-рей спе-шит, за ним де-ви-ца бе-жит.

Русская народная песня "Как под белою под берёзою"

695 Умеренно

Как под бе-ло - ю под бе-рё-зо - ю.

Ой ли, ой лю - ли, под бе - рё - зо - ю.

Русская народная песня "Кто у нас хороший"

696 Подвижно

Кто у нас хо - ро - ший, кто у нас при - го-жий! Ай
И - ван — от хо - ро - ший, И - ва - ныч при - го-жий! Ай

ро - зан мой, ро - зан, ви - но - град зе - лё - ный!
ро - зан мой, ро - зан, ви - но - град зе - лё - ный!

Русская народная песня "Не заря ли ты, зорюшка"

697 Умеренно

Не за - ря ли не за-ря ли ты, зо - рюш - ка мо - я ве -
Ве-че - ром да не да-ла же ты нам, зо - рюш - ка мо - я ве -

-чер - ня - я, ра-но ли спо-ту - ха-ла, ра-но ли спо - ту - ха - ла ве-че-ром.
-чер - ня - я, с по-люш-ка ли у-брать-ся,с по-люш-ка ли у - брать-ся нам до-мой.

Русская народная песня "Мы воротим весну"

698 **Не очень медленно**

Мы во - ро - тим вес - ну, вес-ну крас-ну - ю на - зад. Ой, мы по-

-ве-сим - ка ка - че... ой, да ка - че - люш-ки о - пять.

Русская народная песня "Как у кустика было у ракитова"

699

Как у ку - сти-ка бы-ло у ра - ки... у ра -

-ки - то - ва, у ко - лод - чи - ку
Тут гу - лял да

бы-ло у сту - де... у сту - де - но - ва.
до... доб - рый мо... доб - рый мо - ло - дец.

Русская народная песня "Горы Воробьёвские"

Медленно

700

Уж вы, го-ры, вы мо - и, го-ры Во-ро - бьёв... Во-ро - бьёв - ски - е! Вы спо -
Из-под

-ро - ди - ли, эх, го-ры, эх, ой, да спо-ро - ди-ли бел-го-рюч ка-мень.
ка-муш-ка те-чёт, эх, реч-ка, эх, ой, да те-чёт реч-ка быст - ра - я.

Н. Чемберджи. "Песня о Москве"

701 **Скоро**

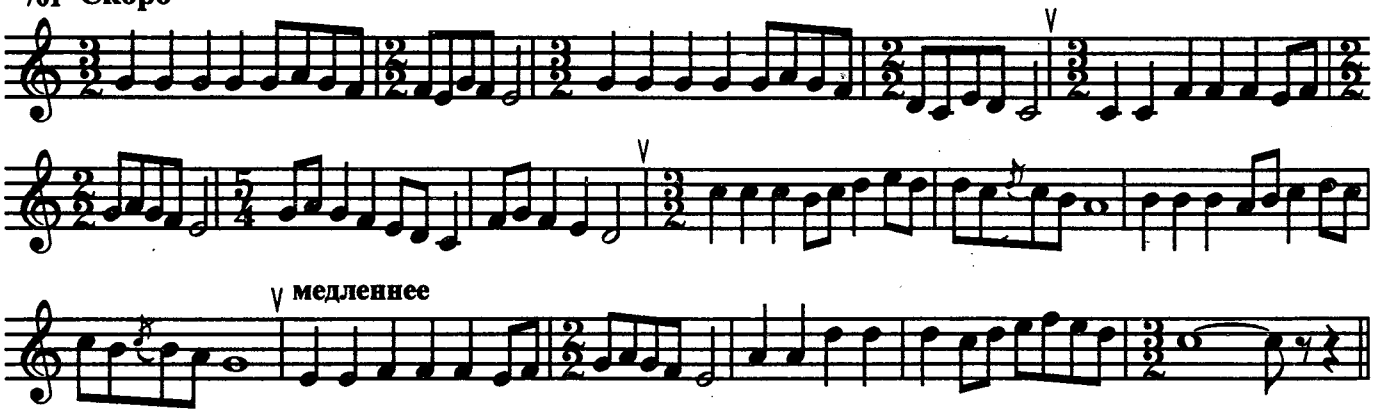

М. Мусоргский. "Борис Годунов"

702 **Умеренно**

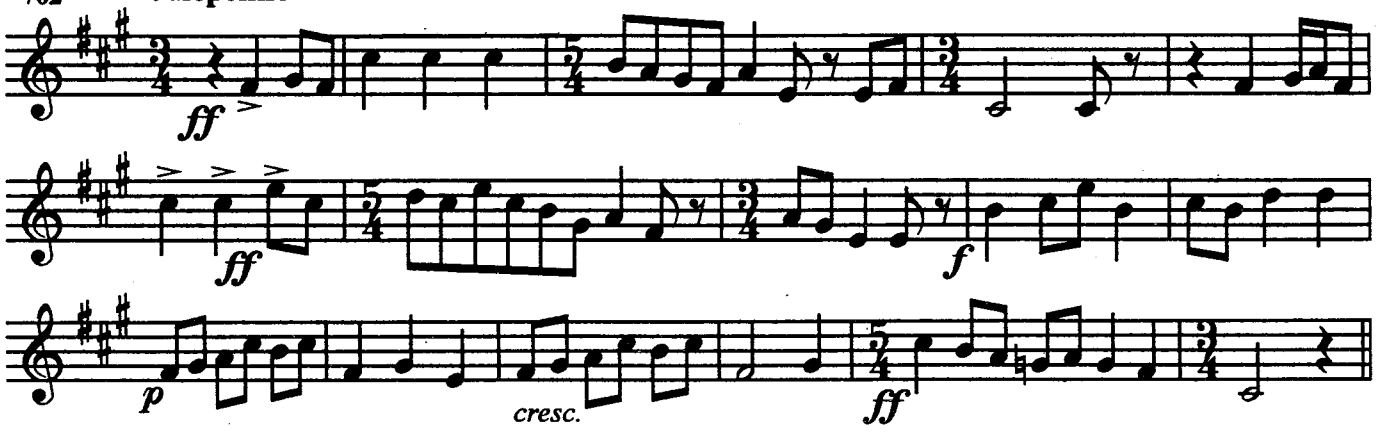

П. Чайковский. "Я ли в поле да не травушка была"

703 **Умеренно**

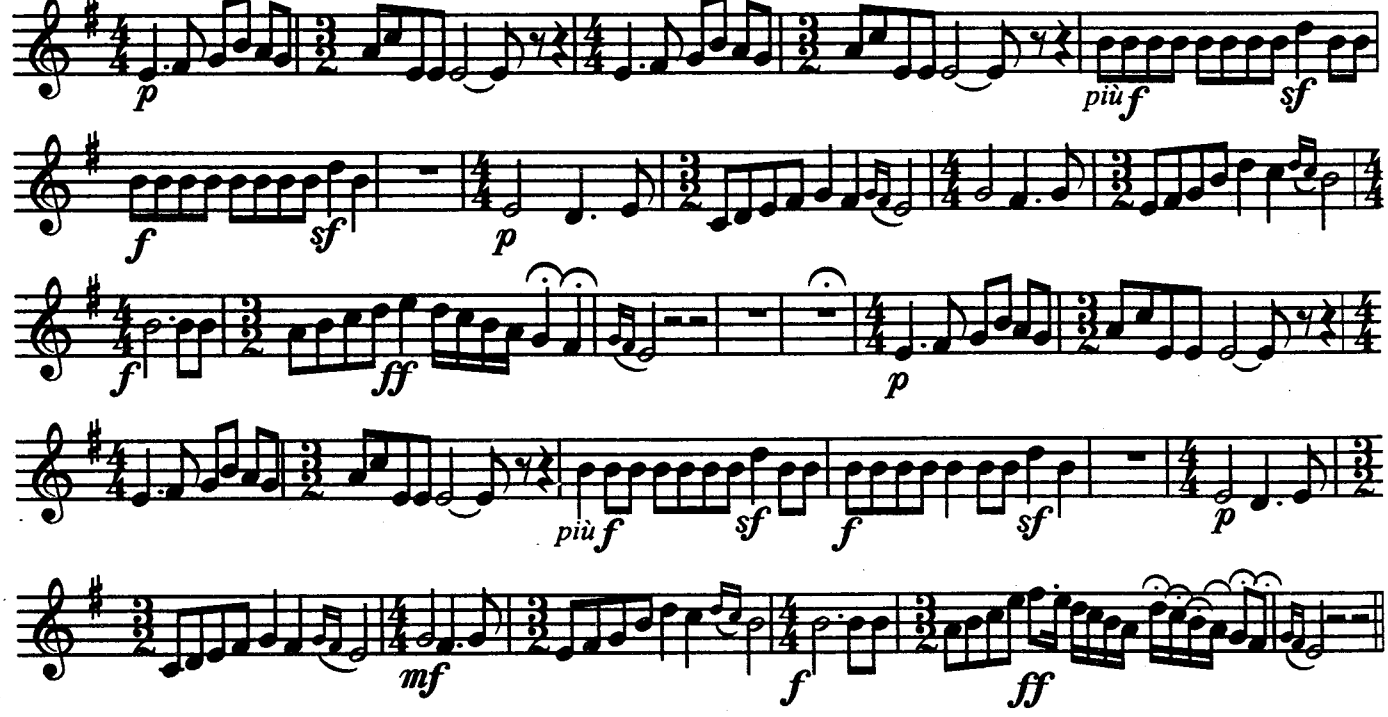

704 **Протяжно**

С. Рахманинов. "Уж ты, нива моя"

mf

Уж ты, ни-ва мо-я, ни-вуш-ка, не ско-сить те-бя с ма-ху е-

-ди-но-го, не свя-зать те-бя всю во е-ди-ный сноп! (Ф-п.)

f

Уж вы, ду-мы мо-и, ду-муш-ки, не стрях-нуть вас ра-зом с плеч до-лой,

од-ной речь-ю-то вас не вы-ска-зать! (Ф-п.) *f* По те-бе ль, ни-

-ва, ве-тер раз-гу-ли-вал, гнул ко-лось-я тво-и

ff

до зем-ли, зре-лы зёр-на все раз-мё-ты-вал!

(Ф-п.) *p* Ши-ро-ко вы, ду-мы, по-рас-сы-па-лись, —

ку-да па-ла ка-ка-я ду-муш-ка,

mf

там всхо-ди-ла лю-та пе-чаль тра-ва, вы-рас-та-ло го-ре го-рю-че-е.

ff

А! А!

Более сложные модуляции

Д. Кабалевский. Марш

705 **Бодро**

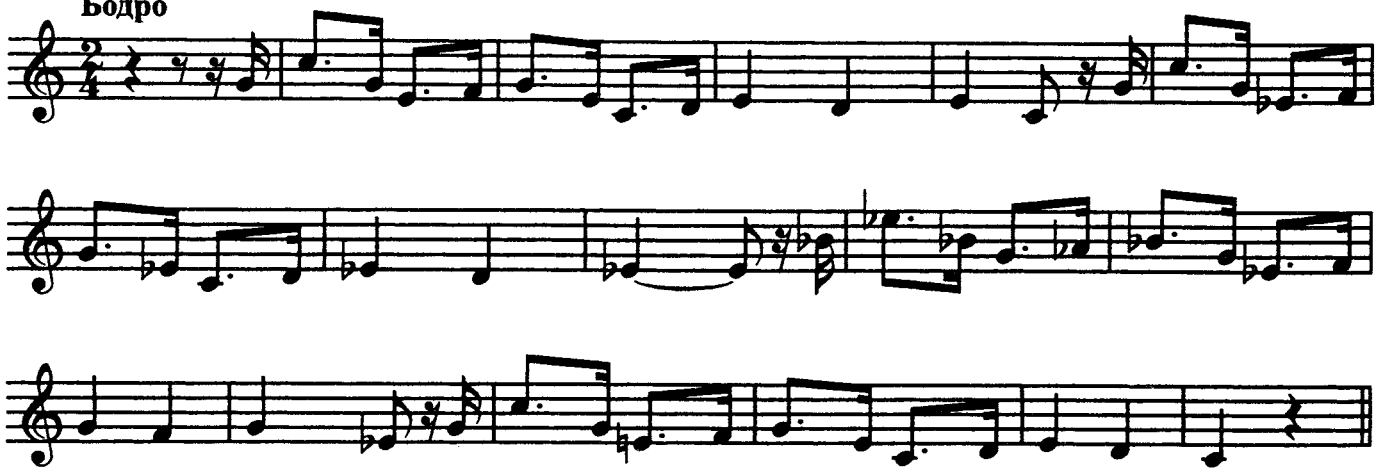

Д. Кабалевский. "Птичий дом"

706 **Не быстро**

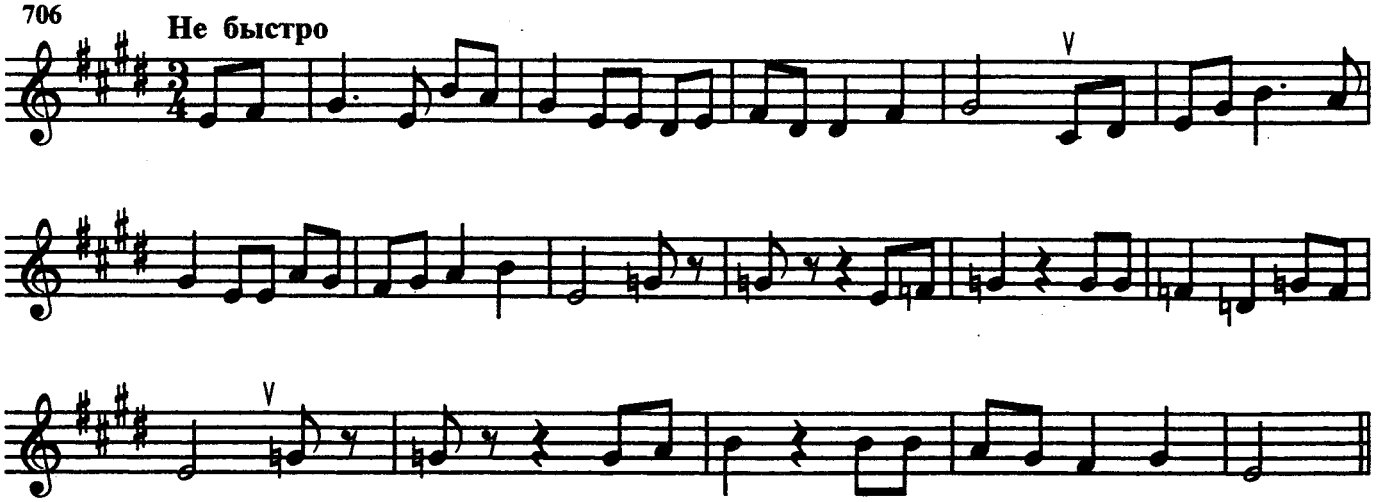

Д. Кабалевский. "Песня у костра"

707 **Не очень медленно**

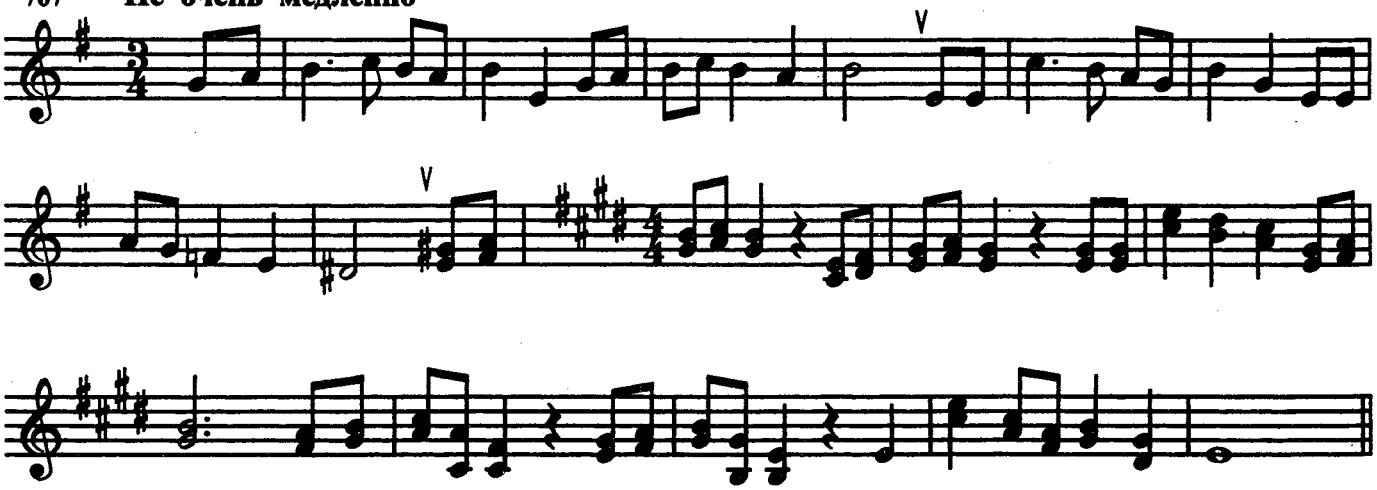

Н. Чемберджи. "Песня моряка"

708 **Подвижно**

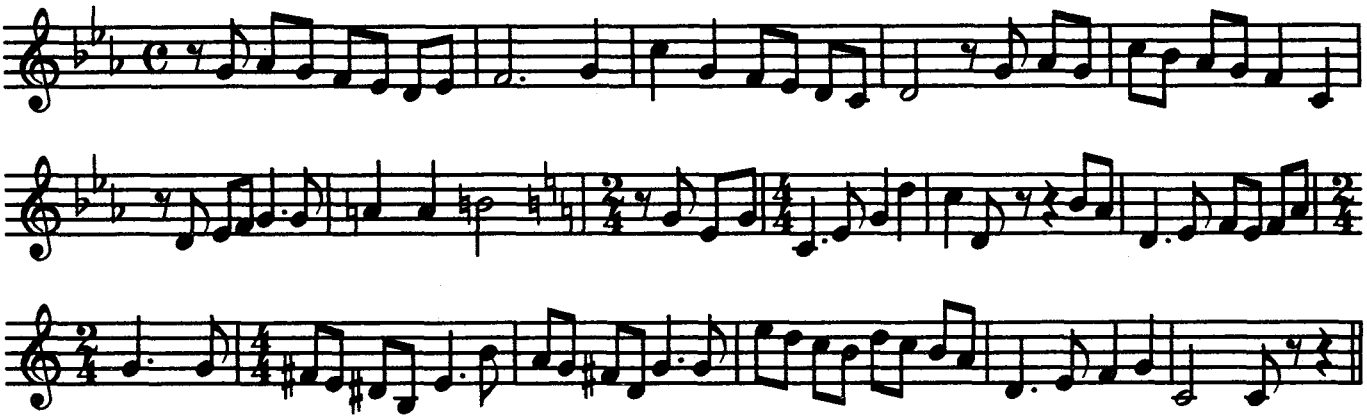

М. Глинка. "Руслан и Людмила"

709 **Неторопливо**

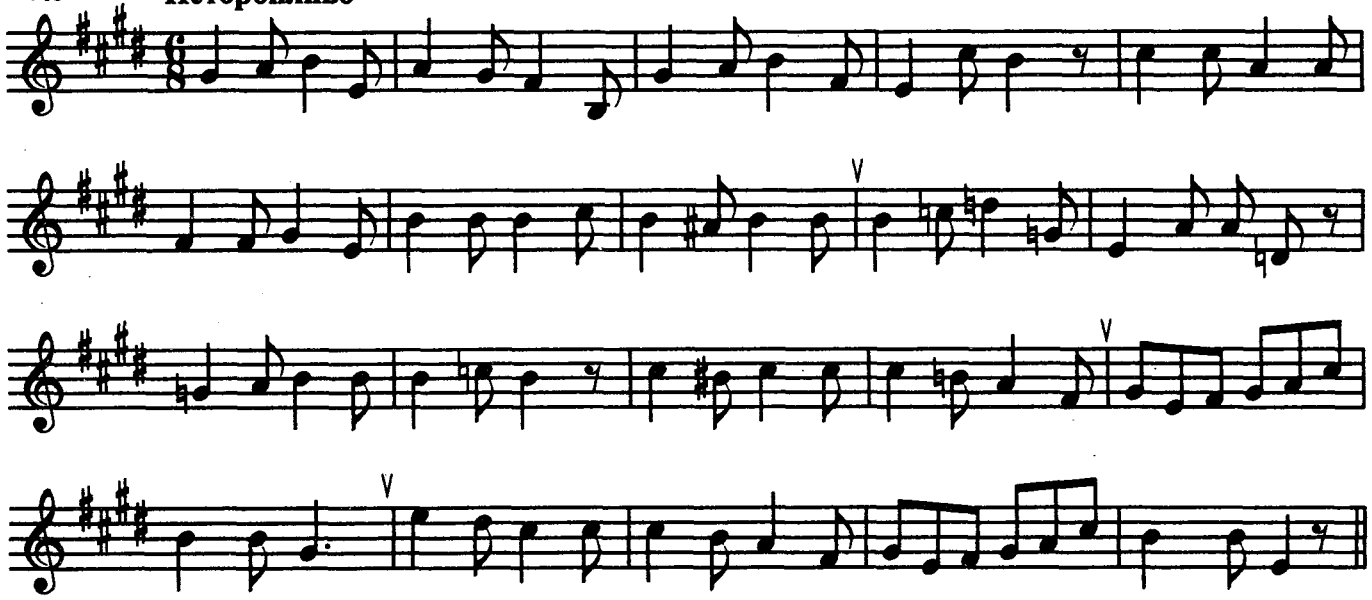

А. Даргомыжский. "Летал соловьюшка"

710 **Довольно скоро**

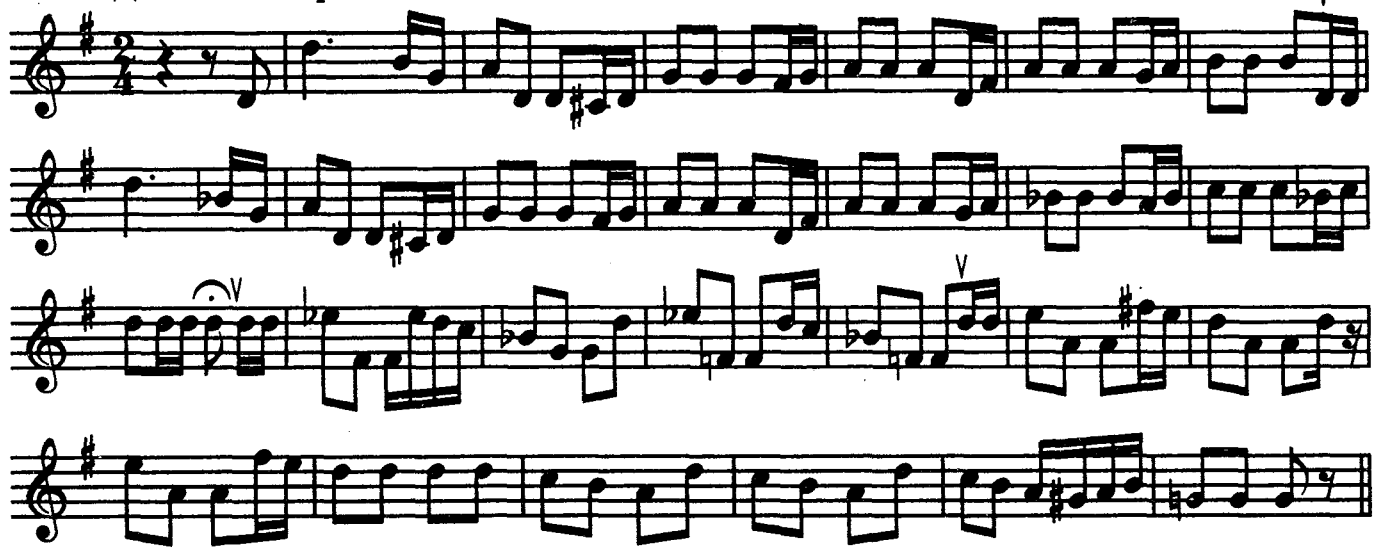

П. Чайковский. "Мой садик"

711

Скоро

p *più f* *p* *più f* *mp* *mp* *più f*

М. Глинка. "Колыбельная"

712

Умеренно

М. Глинка. "Уснули голубые"

713 **Подвижно**

У - сну - ли го - лу - бы - е се - го - дня, как вче - ра. Ох,

вол - ны у - да - лы - е, на - дол - го ль до ут - ра...

У - сну - ли го - лу - бы - е

се - го - дня, как вче - ра. Ох, вол - ны у - да - лы - е, не спать вам до ут-

- ра...

П. Чайковский. "Евгений Онегин"

714 **Неторопливо, с движением**

p

cresc.

p

f

Н. Римский-Корсаков. " Певец"

715 **Медленно**

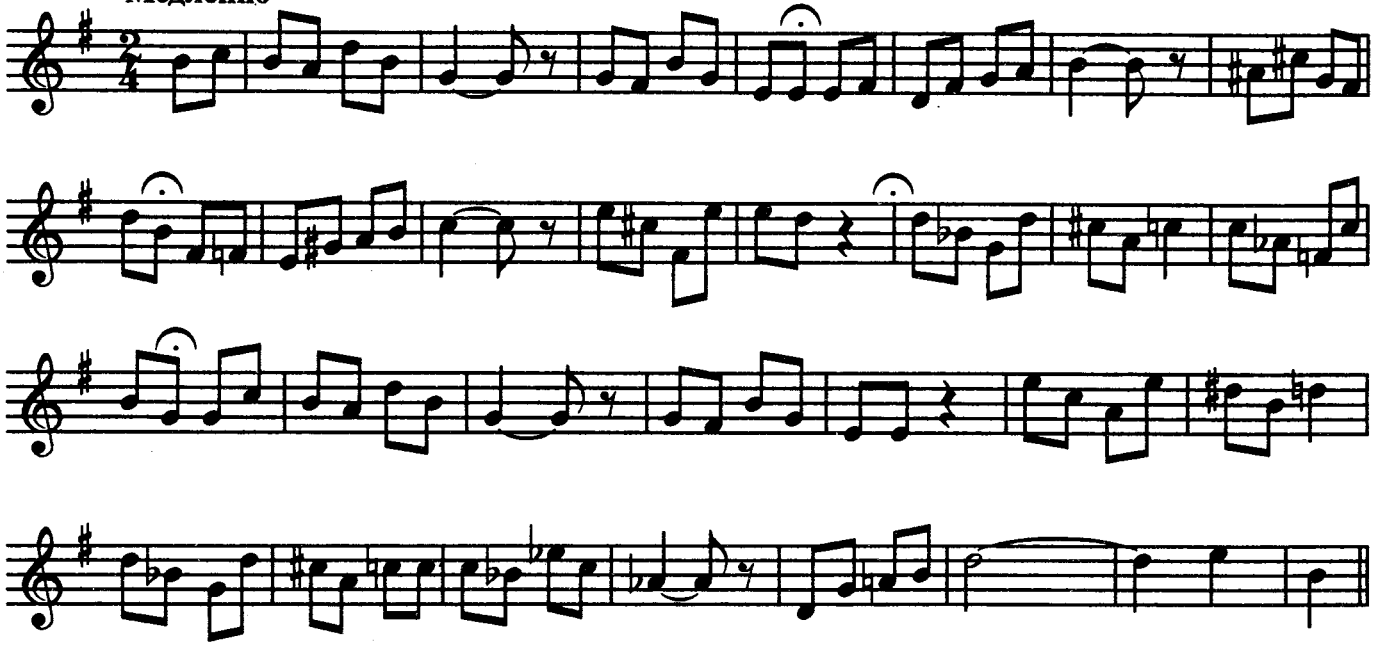

М. Балакирев. "Испанская песня"

716 **Довольно скоро, весело**

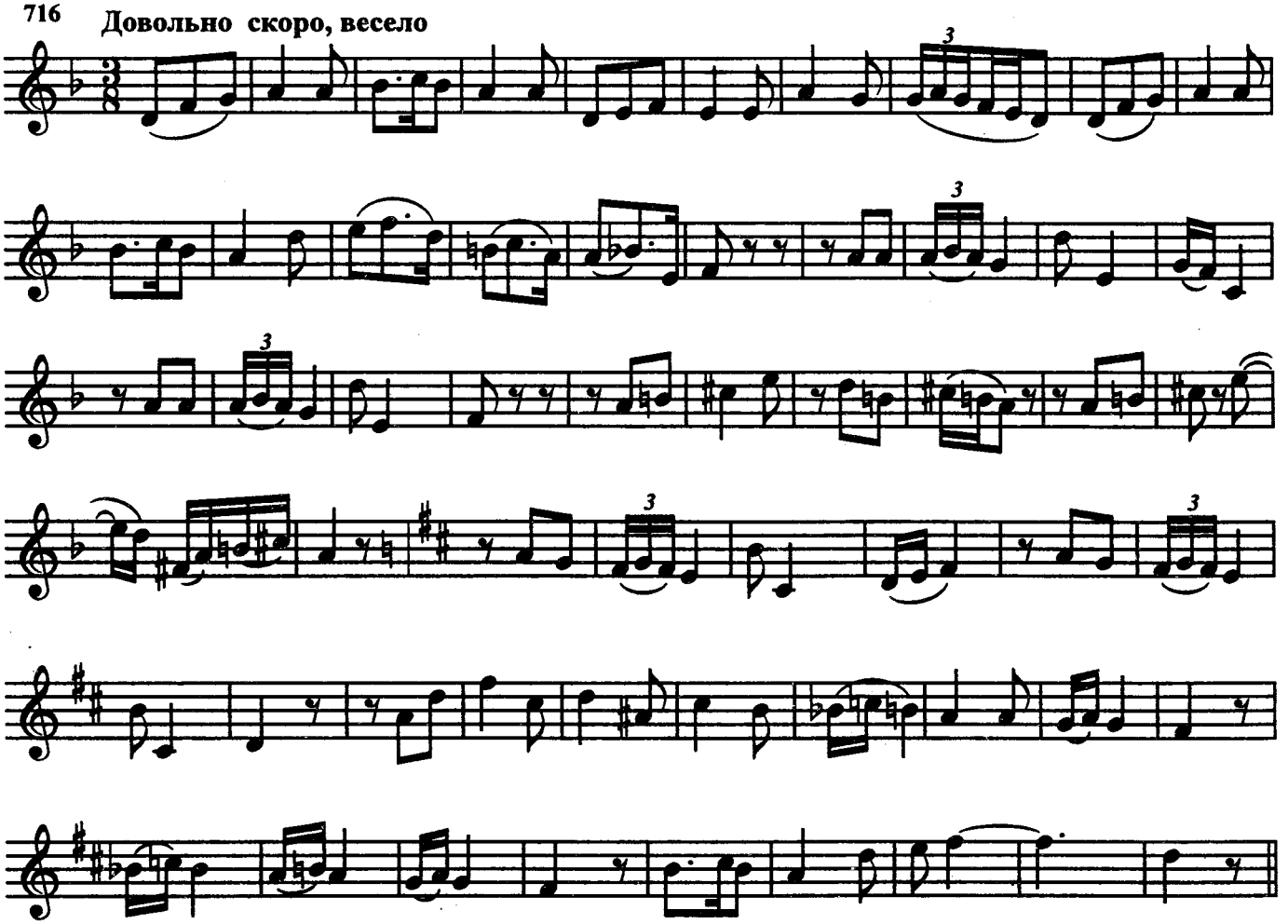

Э. Григ. "Осеннее настроение"

717 **Спокойно**

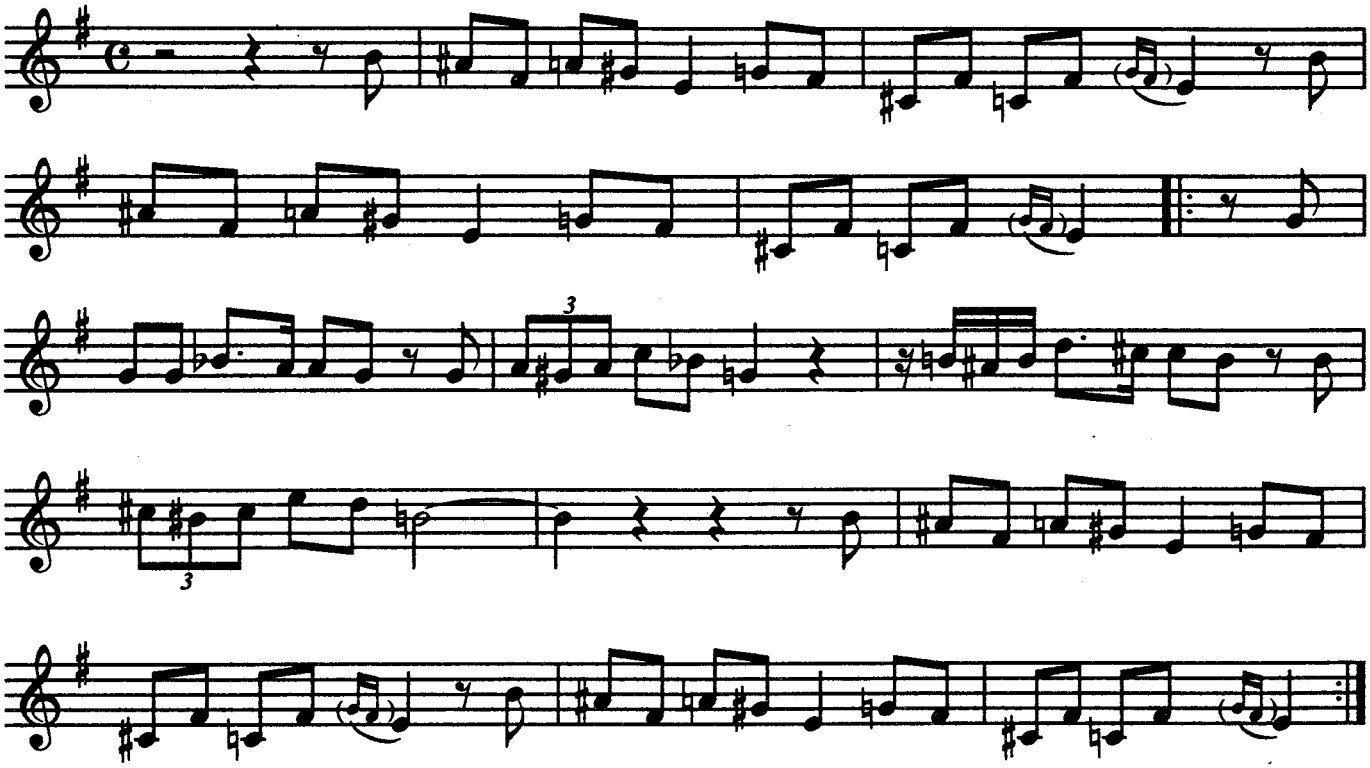

М. Мусоргский. "Трепак"

718 **Умеренно скоро**

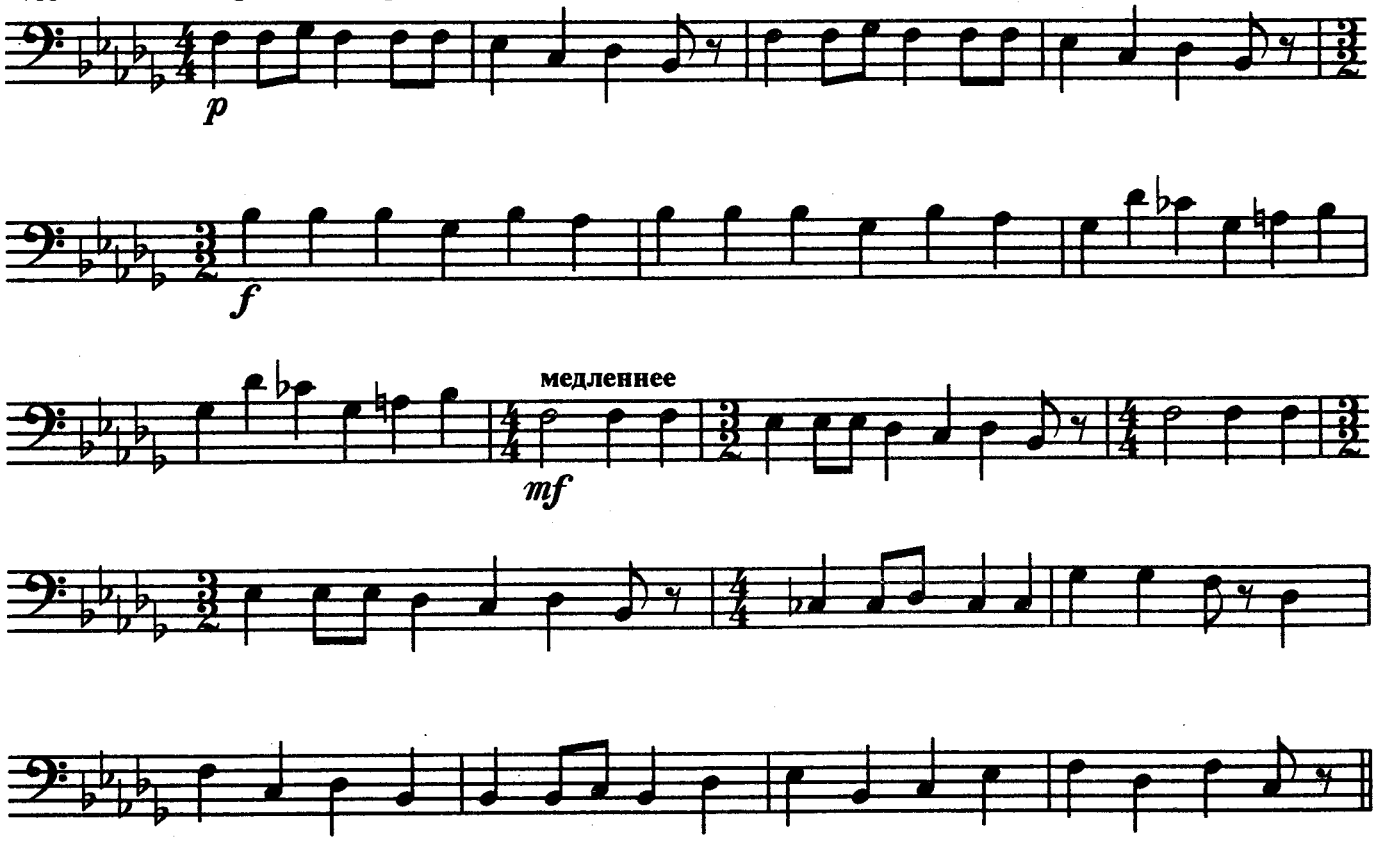

Ж. Векерлен. "Нежный менуэт"

719 **Умеренно быстро**

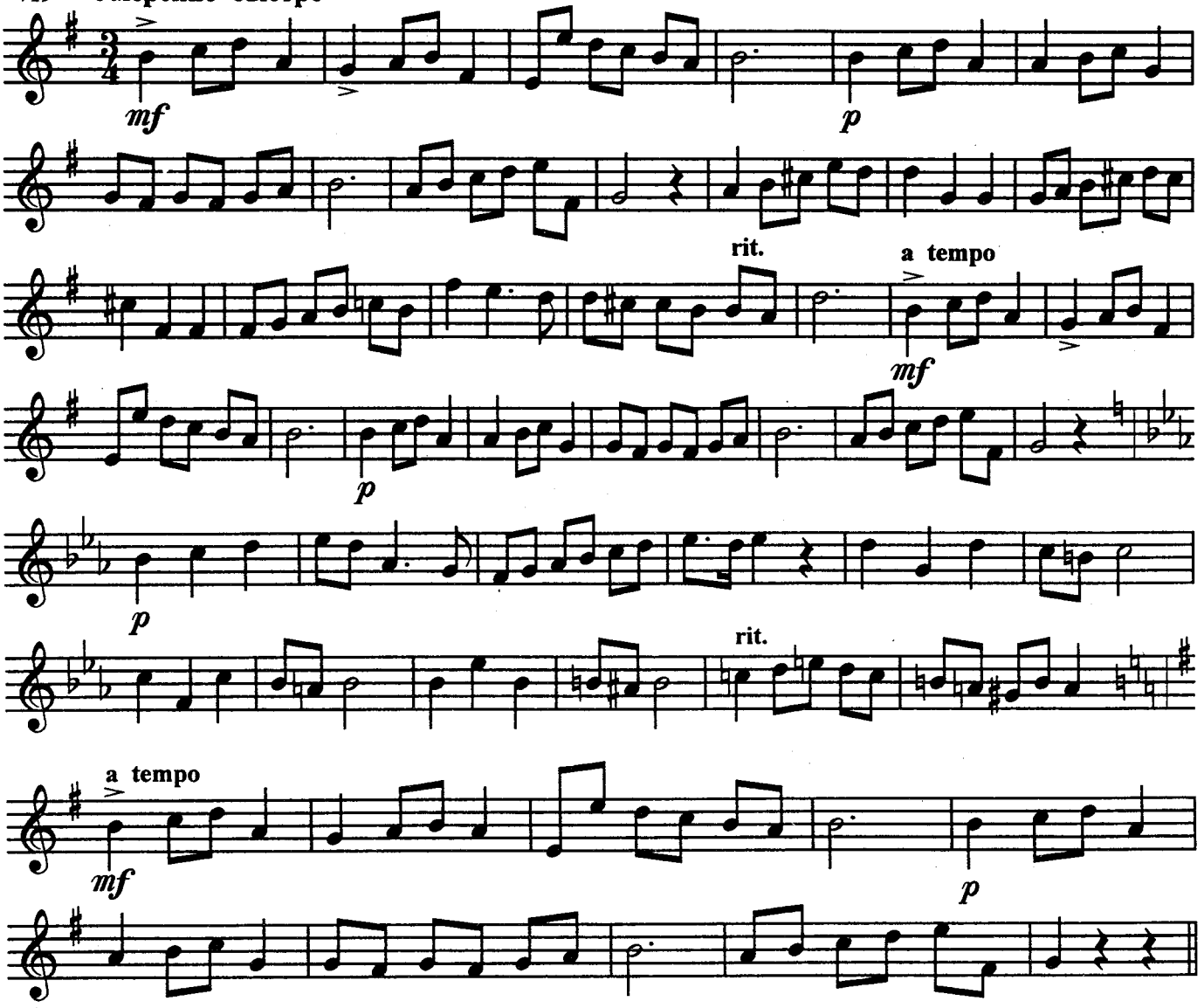

Дж. Мейербер. "Гугеноты"

720 **Быстро**

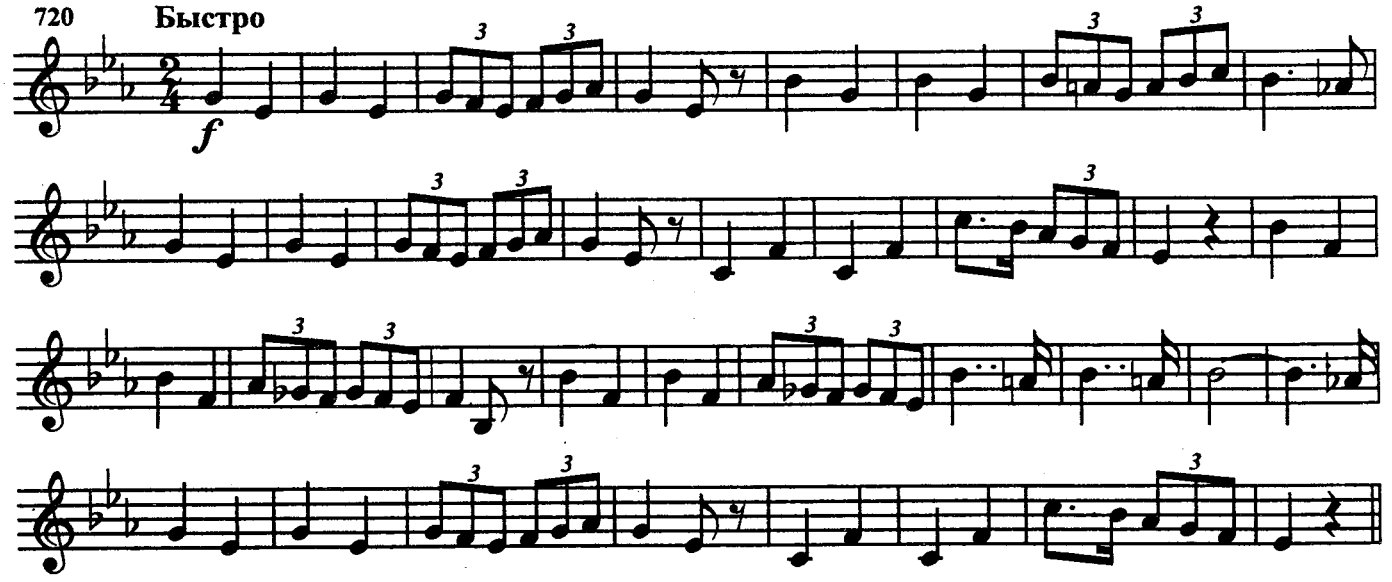

Ж. Бизе. "Кармен"

721 **Умеренно скоро**

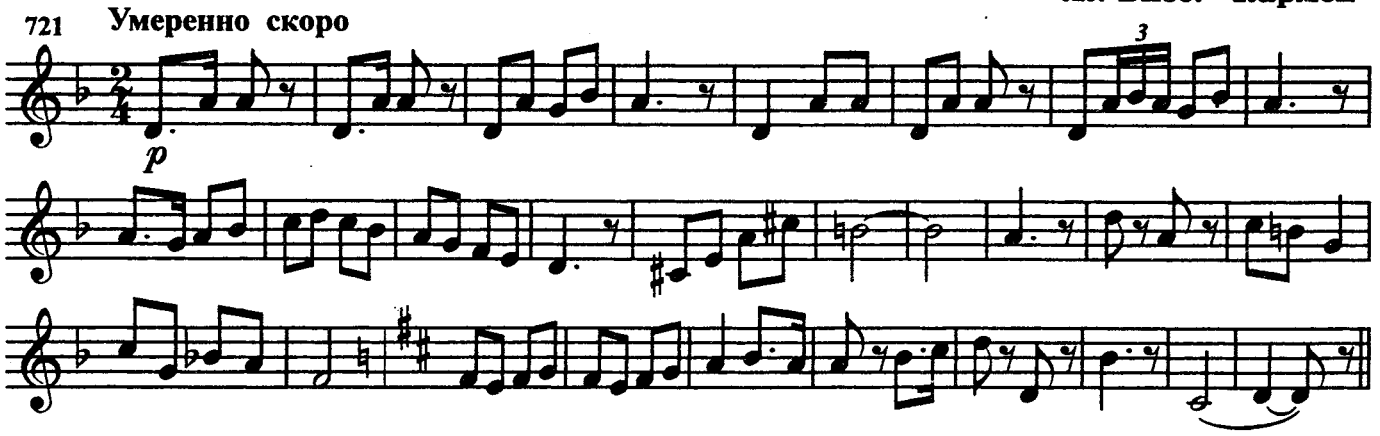

Дж. Верди. "Риголетто"

722 **Довольно скоро**

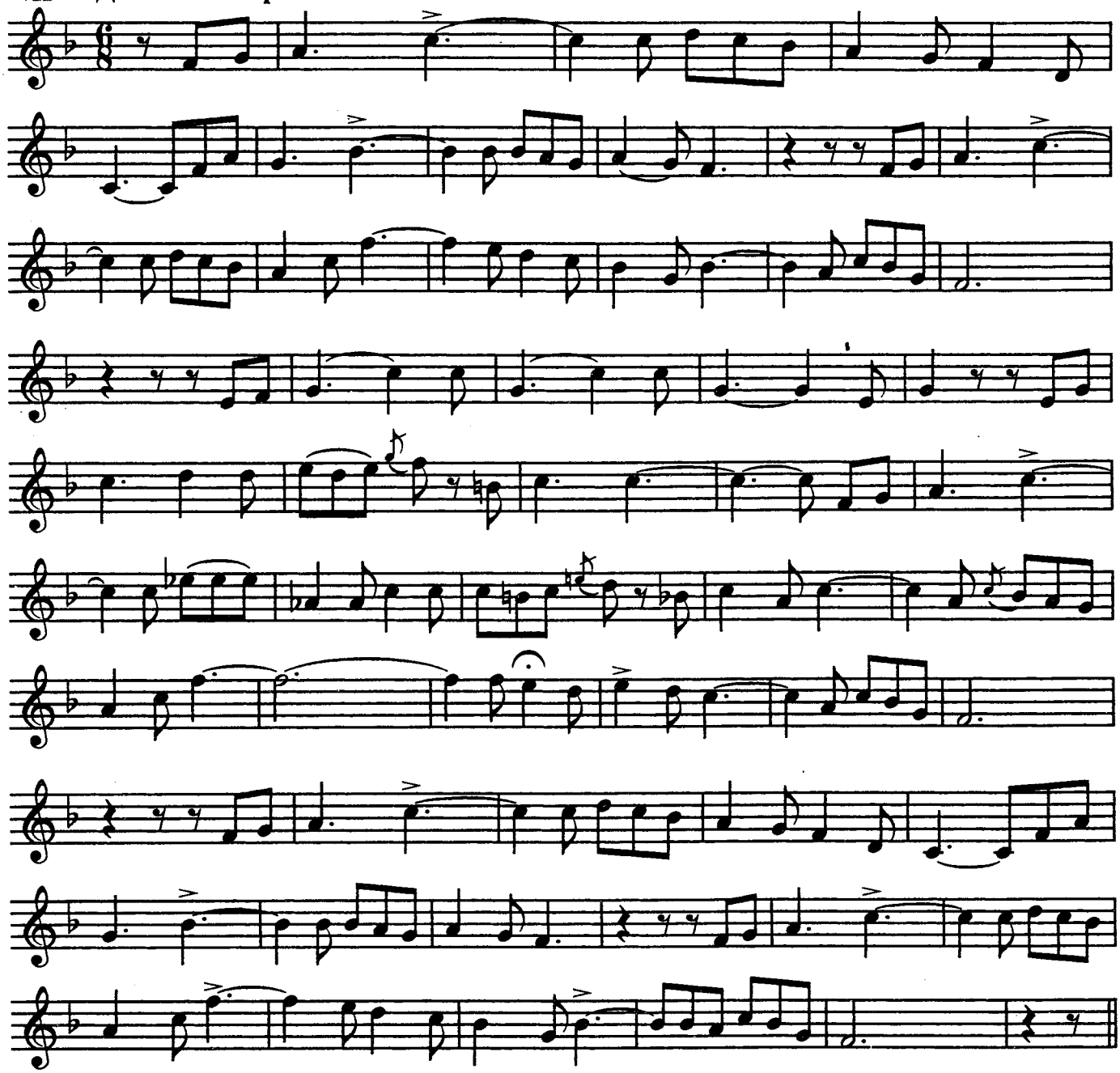

723 Протяжно, нежно

Э. Григ. "Заход солнца"

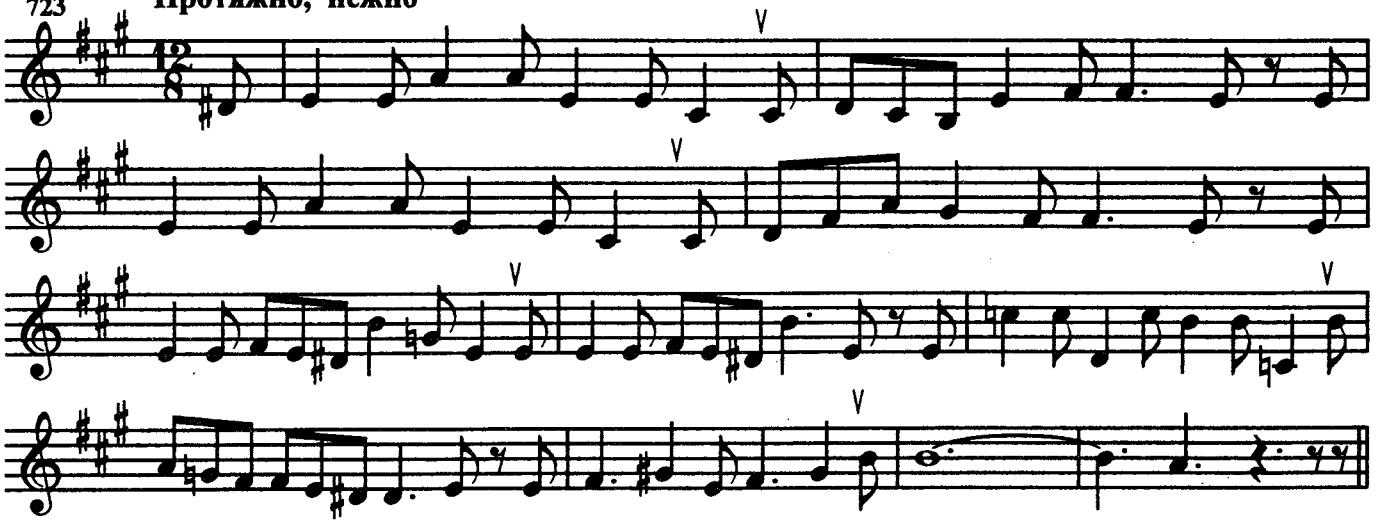

724 Взволнованно

К. Сен-Санс. "Лист тополя"

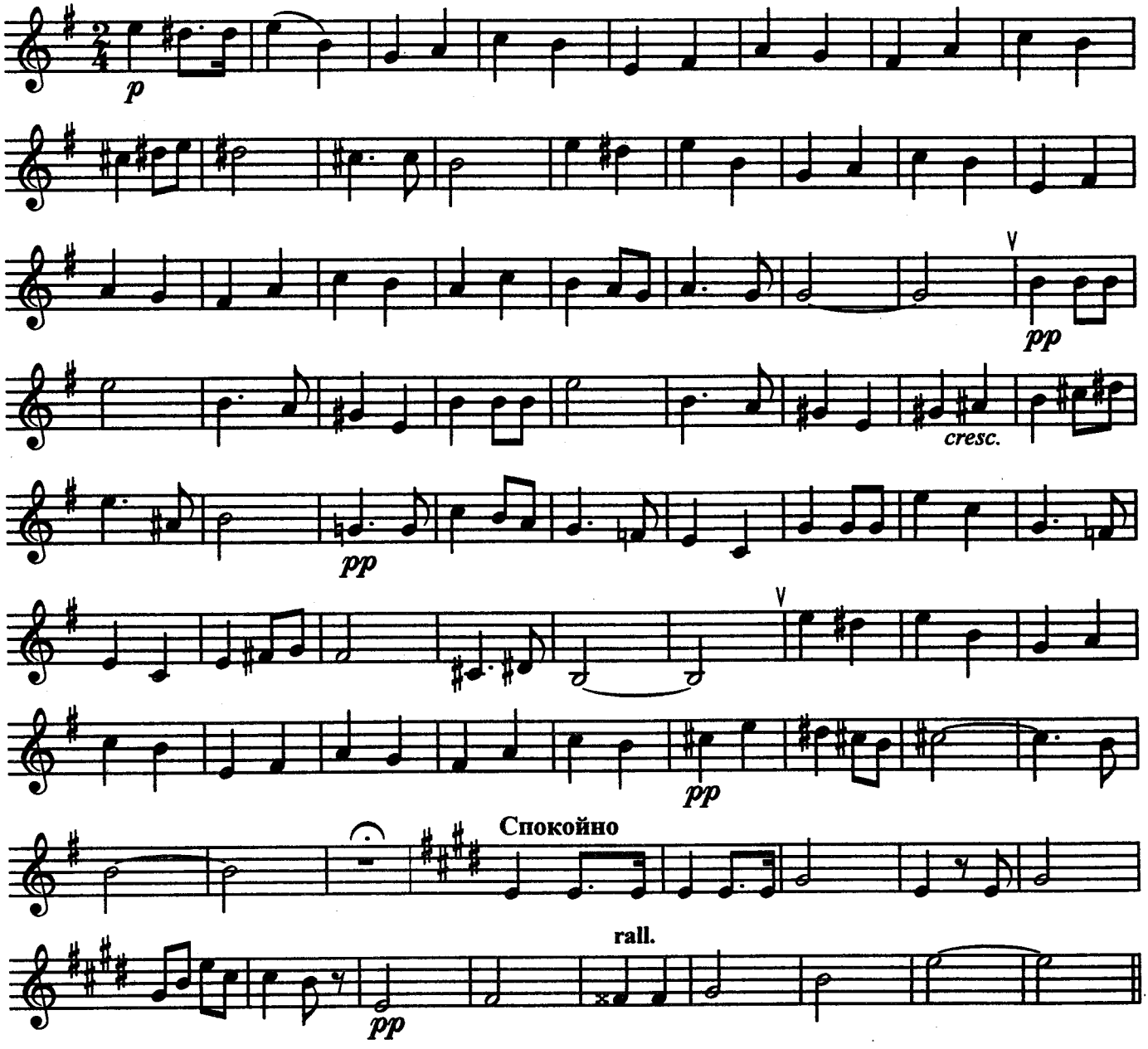

Диатонические лады народной музыки

Н. Шамсутдинов. "Скворец"

725 Умеренно скоро

Татарская народная песня "Зятюшка"

726 Оживлённо

f *p* *mf*

p *mf* *p*

Башкирская народная песня "Соловей"

727 Оживлённо

Марийская народная песня "Мельница"

728 Медленно, скорбно

Татарская народная песня "Плясовая"

729 Скоро

Марийская народная песня "Колыбельная"

730 Медленно

731 Очень выразительно

Н. Леви. "Сосны"

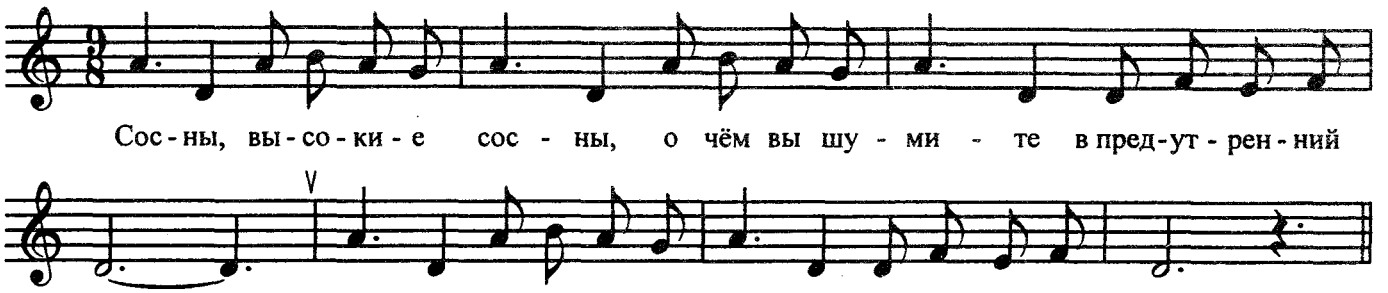

732 Умеренно

Русская народная песня

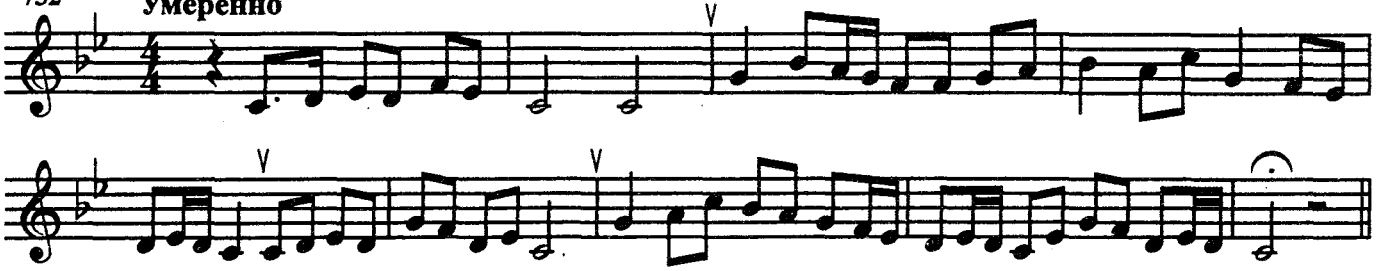

733 Маршеобразно

Молдавская народная песня

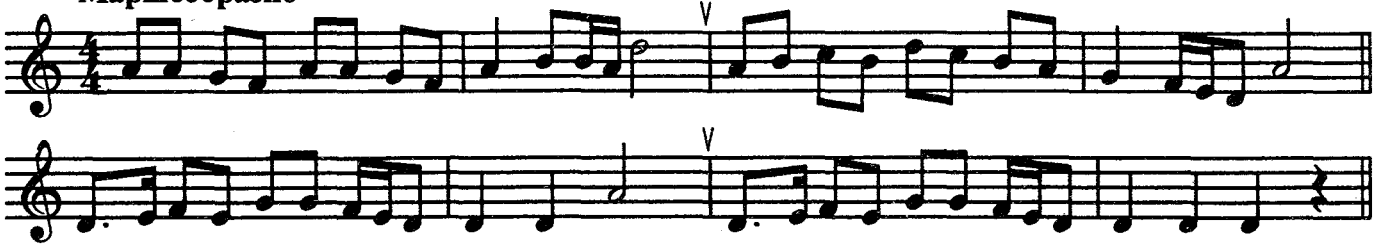

М. Мусоргский. "Борис Годунов"

734 Скоро

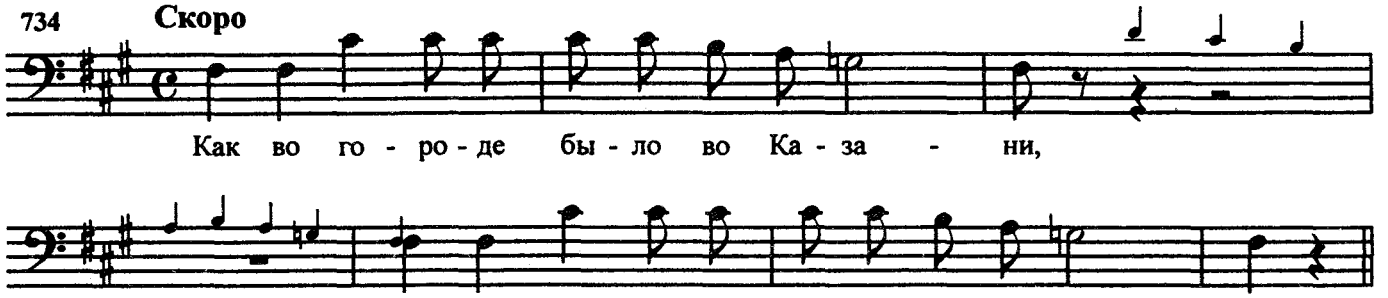

Русская народная песня "Звонили звоны"

735 Спокойно

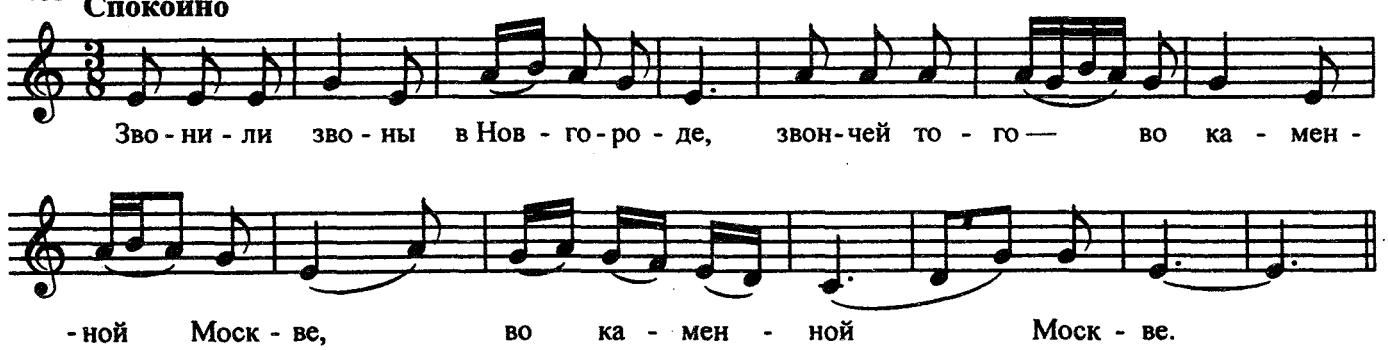

Русская народная песня "На море утушка купалася"

736 **Спокойно**

На мо - ре у-туш-ка ку - па - ла - ся, на мо - ре се - ра - я по - ло - ска - ла - ся.

Молдавская народная песня "Иляна"

737 **Оживлённо**

Русская народная песня "Эх, шла Дуняша, Дунюшка"

738 **Оживлённо**

Эх, шла Ду - ня - ша, Ду - нюш - ка той до - ли - - ной да гна - ла ста - до, гна - ла ста - до, род - на - я, ле - бе - дей, да гна - ла ста - до, род - на - я, ле - бе - дей. Да все ле - бё... ох, все ле - бё - душ - ки, все и - дут по - пар - но, да толь - ко я, ах, толь - ко я и - ду, бед - на - я, од - на.

Русская народная песня "Не разливайся, мой тихий Дунай"

739 **Умеренно**

Не раз - ли - вай - ся, мой ти - хий Ду - най, не за - ли - - вай зе - ле - ны - е лу - га, не за - ли - вай зе - ле - ны - е лу - га.

Русская народная песня
"Уж и кто ж у нас большой, набольшой"

740 **Умеренно**

Уж и кто ж у нас боль-шой, на - боль - шой уж и

кто ж у нас во - е - во - до - ю?

Русская народная песня
"Молодка молодая, разлапушка, светик, дорогая"

741 **Медленно**

Мо - лод - ка, мо - лод - ка, ах, мо - ло - да - я,

раз - ла - пуш - ка, све - тик, све-тик, до - ро - га - я!

Русская народная песня "Туман, туман при долине"

742 **Умеренно**

f

Ту - ман, ту - ман при до - ли - не, ши -

- ро - кий лист на ма - ли - не, е -

- щё ши - ре на ду - боч - ке, на ду - боч-ке.

Русская народная песня "Как за речкою, да за Дарьею"
(Песня про татарский полон)

743 **Неторопливо**

Как за реч - ко - ю, да за Дарь - е - ю злы та -

- та - ро - ве ду-ван ду - ва-ни-ли. На ду - вань - и - це до-ста -

- ва - ла - ся, до - ста - ва - ла - ся тё - ща зя - тю.

Таблица 1

Дополнение
ПРОСТЫЕ ИНТЕРВАЛЫ

Название интервала	Вид интервала	Сокращенное обозначение	Число тонов	Примеры от звука *до*
Прима	Чистая	ч. 1	0	
Секунда	Большая	б. 2	1	
„	Малая	м. 2	$^1/_2$	
„	Увеличенная	ув. 2	$1\,^1/_2$	
Терция	Большая	б. 3	2	
„	Малая	м. 3	$1\,^1/_2$	
Кварта	Чистая	ч. 4	$2\,^1/_2$	
„	Увеличенная	ув. 4	3	
„	Уменьшённая	ум. 4	2	
Квинта	Чистая	ч. 5	$3\,^1/_2$	
„	Уменьшённая	ум. 5	3	
„	Увеличенная	ув. 5	4	
Секста	Большая	б. 6	$4\,^1/_2$	
„	Малая	м. 6	4	
Септима	Большая	б. 7	$5\,^1/_2$	
„	Малая	м. 7	5	
„	Уменьшённая	ум. 7	$4\,^1/_2$	
Октава	Чистая	ч. 8	6	

Таблица 2

ДИЕЗНЫЕ ТОНАЛЬНОСТИ МАЖОРА И МИНОРА

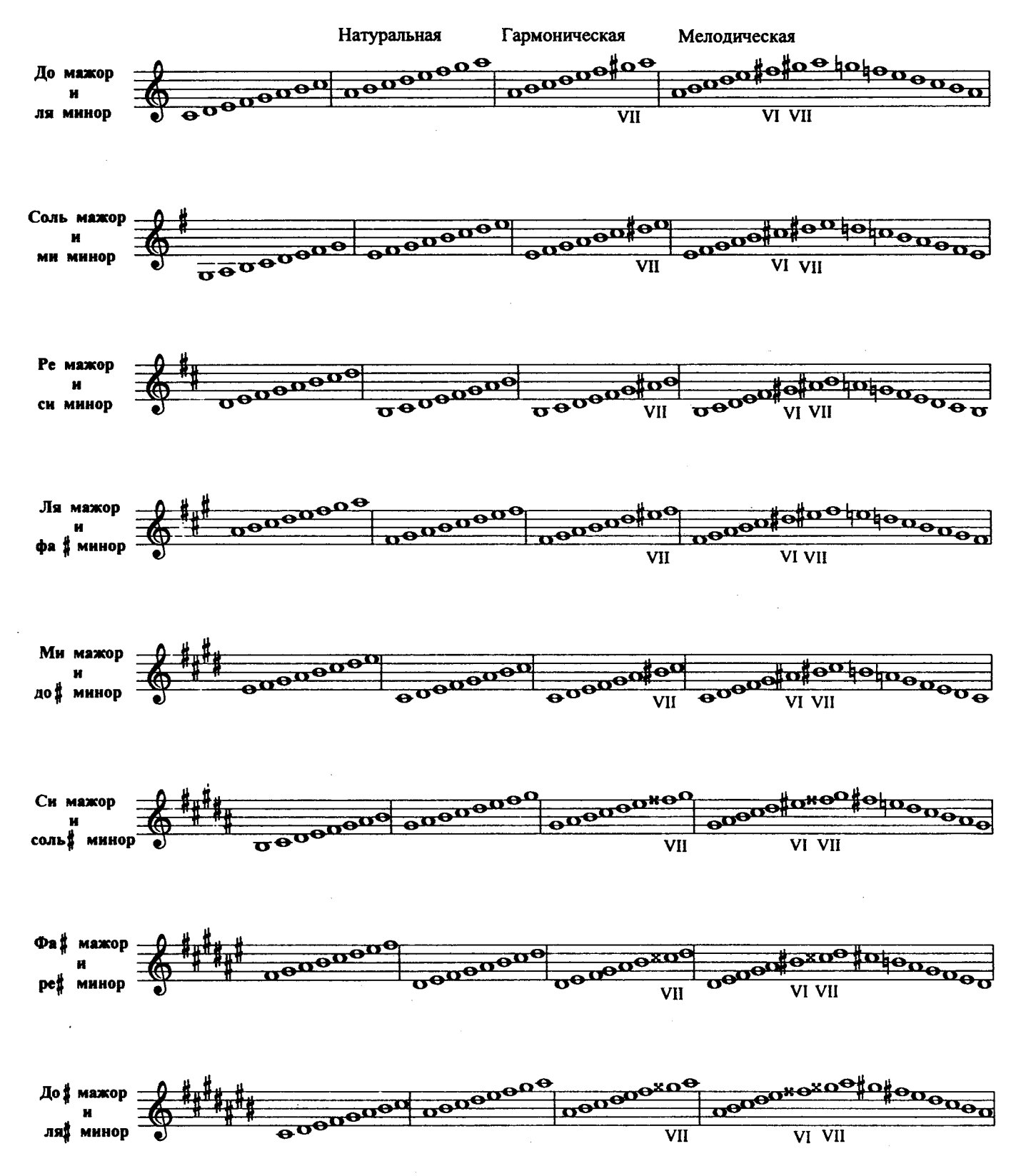

Таблица 3

БЕМОЛЬНЫЕ ТОНАЛЬНОСТИ МАЖОРА И МИНОРА

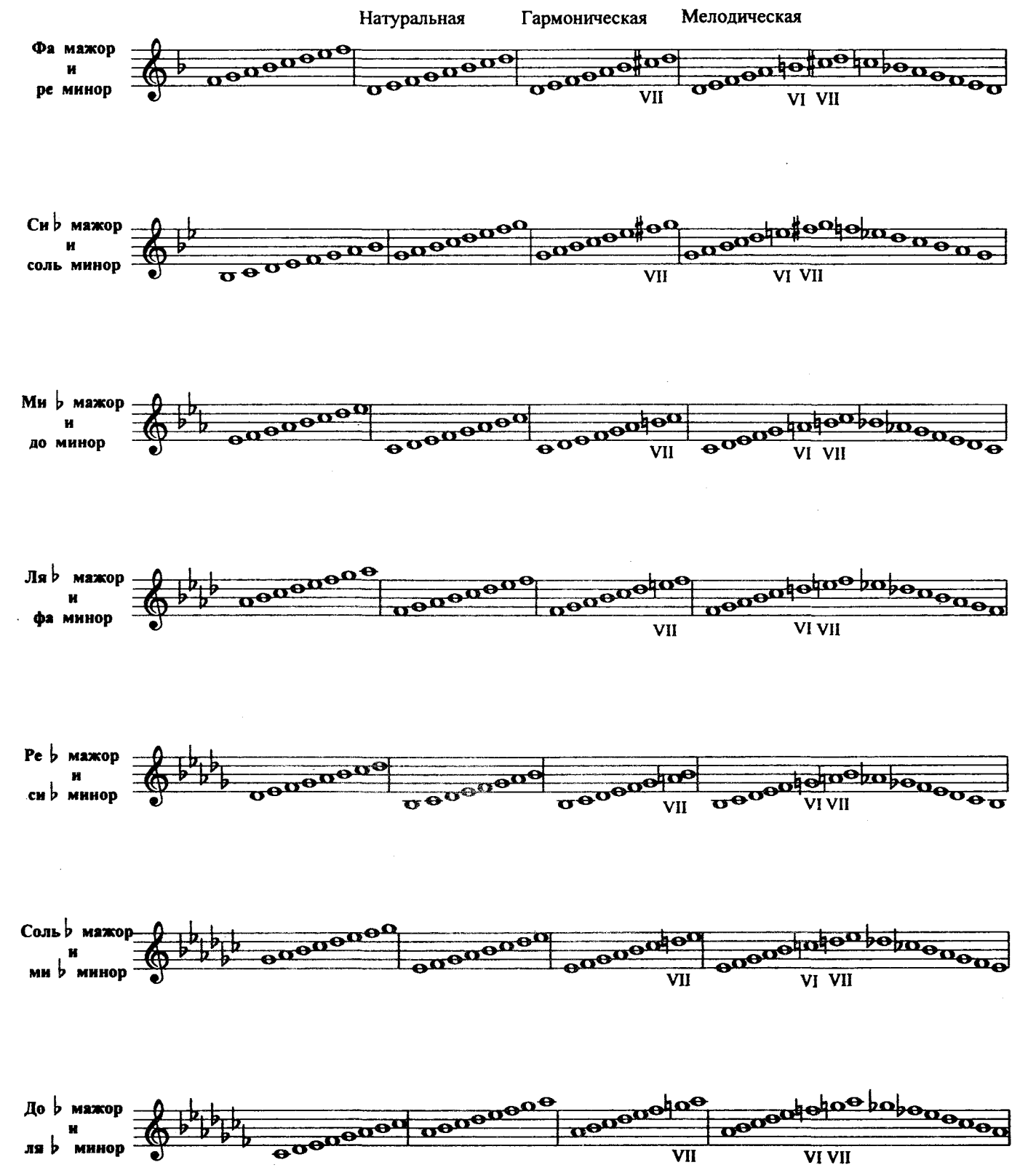

АЛФАВИТНЫЙ УКАЗАТЕЛЬ

«А уже весна». Украинская народная песня, 202
«А где был ты, дедушка». Белорусская народная песня, 452
«Как я поеду через тот лес». Чешская народная песня, 120
«А и кто у нас умён?» Русская народная песня, 681
Айвазян А. «Песня», 454
«Ай вы, кумушки, домой». Русская народная песня, 305
«Ай, на горе дуб, дуб». Русская народная песня, 58
«А как по лугу». Русская народная песня, 405
Александров А. Песня о Павлике Морозове, 420
Александров Ан. «Зорька», 57
Александров Ан. «Кто поможет?», 34
Александров Ан. «Лётчики», 671
Александров Ан. «Новый дом», 378
Александров Ан. «Стройка», 179
Александров Ан. «Уж ты, зимушка-зима», 379
Алябьев А. «И я выйду ль на крылечко», 636
«А мой дядька дудник был». Белорусская народная песня, 303
«А на горе мак». Белорусская народная песня, 84
«А на дворе вечереет». Белорусская народная песня, 489
Анцев М. «Нива», 124
Аренский А. «Птичка летает», 612
Аренский А. «Расскажи, мотылёк», 622
«А в лесу, лесу». Белорусская народная песня, 535
«Ах, и тошно мне». Русская народная песня, 358
«Ах, кабы на цветы да не морозы». Русская народная песня, 558
«Ах, кто бы мому горюшку помог». Русская народная песня, 421
«Ах, молодость, молодость». Русская народная песня, 119
«Ах, на что ж было по горам ходить». Русская народная песня, 123
«Ах, сени, сени, сени новые». Русская народная песня, 130
«Ах ты, берёза». Русская плясовая песня, 95
«Ах ты, гордый Симеон». Белорусская народная песня, 39
«Ах ты, хмель мой, хмелёк». Русская народная песня, 100
«Ах улица, улица широкая!». Русская народная песня, 69
«Ах, что это». Русская народная песня, 481

Балакирев М. «Баркарола», 590
Балакирев М. «Испанская песня», 716
Балакирев М. «Колыбельная песня», 616
Балакирев М. «Мне ли, молодцу», 376
Балакирев М. Песня, 432
«Барабаны». Французская народная песня, 393
Бах И. С. «Волынка», 277
Бах И. С. «Гавот», 413
Белорусская народная песня, 214
«Белый снег пушистый». Русская народная песня, 159
Березняк А. «Белка» (сборник «Первые шаги»), 8
Берндт О. «Зайчик», 96
Бетховен Л. ван. Восемь вариаций на тему из оперы «Салиман, или Три султанши» Ф. К. Зюсмайра, 573
Бетховен Л. ван. Десять вариаций на марш Дресслера, 593
Бетховен Л. ван. «Краса любимого села», 359
Бетховен Л. ван. «Майская песня», 583
Бетховен Л. ван. Соната № 12 ор. 26, часть I, 572
Бетховен Л. ван. Соната № 25 ор. 79, часть II, 646
Бетховен Л. ван. Шесть лёгких вариаций на швейцарскую песню, 105
Бизе Ж. «Кармен». Антракт из I действия, 721
Блага В. «Чудак», 64
Блантер М. «Колыбельная», 402
Блантер М. «Краснофлотский марш», 500
«Бобёр». Русская народная песня, 149
Бородин А. «Князь Игорь»
Действие I. Песня Владимира Галицкого «Только б мне дождаться чести», 549
Действие IV. Хор поселян, 436
«Был пан Сава в Немировке у пана на обеде». Украинская народная песня, 602
«Будь со мной». Чешская народная песня, 281
«Была у матери одна дочка». Украинская народная песня, 230
«Было лето». Украинская народная песня, 473

«Ванюша-ключник». Русская народная песня, 256
Варламов А. «Ах ты время, времечко», 618
Варламов А. Вальс № 1, 126
Варламов А. «Горные вершины», 385
Варламов А. «Красный сарафан», 574
Варламов А. «Оседлаю коня», 632
Варламов А. «Ты не пой, душа-девица», 628
«Василёк». Детская песенка, 6
Василенко С. «Пастораль», 589
Васильев-Буглай Д. «Урожайная плясовая», 205
«В горах». Югославская народная песня, 345
«Вдоль по улице в конец». Русская народная песня, 353
Вебер К. М. «Оберон», 597
Вейсберг Ю. «Ты, гармонь, играй быстрей», 40
«Вейся, вейся, капустка». Русская народная песня, 193
Векерлен Ж. «Нежный менуэт», 719
Векерлен Ж. «Побродим-ка, ребята», 381
Векерлен Ж. «Старинная аллеманда», 195
Венгерская народная песня, 30
Верди Дж. «Риголетто». Баллада Герцога из I действия, 722
«Верный мой колодезь». Русская народная песня, 343
«Весёлая беседушка». Русская народная песня, 411
«Весёлые гуси». Украинская народная песня, 20
«Весёлый разговор». Русская народная песня, 658

«Весна, весна красная». Русская народная песня, 142
«Веснянка». Украинская народная песня, 50
«Веснянка». Украинская народная песня, 278
«Виноград в саду цветет». Русская народная песня, 510
«Виола». Польская народная песня, 153
Витлин В. «Кошечка», 146
«В конце заводи шумят вербы». Украинская народная песня, 228
«Вниз по Волге-реке». Русская народная песня, 483
«Во горнице, во светлице». Русская народная песня, 106
«В огороде буряк». Украинская народная песня, 199
«Во кузнице». Русская народная песня, 44
«Во лузях». Русская народная песня, 178
«Во Москве Маша». Русская народная песня, 200
Воронов А. «Солдатский вальс», 190
«Во саду ли, в огороде». Русская народная песня, 336
«Воспомянем дружка милого». Русская народная песня, 104
«Во сыром бору тропина». Русская народная песня, 297
«В поле-поле». Украинская народная песня, 113
«Все ли ж те чоботы». Белорусская народная песня, 239
«Все мы песни перепели». Русская народная песня, 85
«Все по светлице». Русская народная песня, 250
«Встала ранёшенько». Русская народная песня, 38
«Встану я раненько». Украинская народная песня, 544
«В чистом поле за рекой». Русская народная песня, 389
«Вьюн по воде извивается». Русская народная песня, 229
«Выглянула из окошечка». Чешская народная песня, 312
«Выйди, выйди, ой, Иванку». Украинская народная песня, 151
«Вы раздайтесь, расступитеся, добрые люди». Русская народная песня, 360
«Вы цветы ли наши, цветики». Русская народная песня, 609
«Вышел Ясь». Белорусская народная песня, 94
«Вянули весельца». Русская народная песня, 99

«Гайда». Белорусская народная песня, 279
«Гандзя». Украинская народная песня, 567
«Где ни взялся тут младенек сокол». Русская народная песня, 127
«Гей, вы, хлопцы». Украинская народная песня, 321
«Гей, нуте, хлопцы». Украинская народная песня, 341
«Гей, повей, ветерок». Украинская народная песня, 560
«Гей, в нашем селе». Украинская народная песня, 523
Гендель Г. Ф. «Сарабанда с вариациями», 555
Герчик В. «Дождик», 78
Герчик В. «Часы Кремля», 180
Герчик В. «У реки», 400
«Гиля, гиля, серы гуси». Украинская народная песня, 445
Глазунов А. Вальс, 638
Глазунов А. «Раймонда». Романеска из I действия, 568
Глинка М. Вариации на шотландскую тему, 478
Глинка М. «Венецианская ночь», 539
Глинка М. «Гудэ витэр вельми в поле», 429
Глинка М. «Жаворонок», 418
Глинка М. «Иван Сусанин»
Действие I. Рондо Антониды «Солнце тучи не закроют», 613
Действие I. Трио «Не томи, родимый», 637
Действие I. Хор женщин «На зов своей родной страны», 90
Действие II. Вальс, 396
Действие II. Краковяк, 610
Действие III. Ария Вани, 623
Действие III. Ария Сусанина «Ты не кручинься, дитятко мое», 615
Действие III. Дуэт Вани и Сусанина «Ты в семью взял птенца», 434
Действие III. Квартет, 631
Действие III. Песня Вани «Как мать убили», 634
Действие III. Романс Антониды «Не о том скорблю, подруженьки», 594
Действие III. Хор девушек «Ясных ты очей не темни слезами», 470
Действие III. Хор «Разгулялися, разливалися», 657
Глинка М. Колыбельная, 712
Глинка М. «Люблю тебя, милая роза», 627
Глинка М. «Ночь осенняя, любезная», 606
Глинка М. «Не называй ее небесной», 518
Глинка М. «Попутная песня», 514
Глинка М. «Руслан и Людмила»
Действие I. Ария Людмилы «Не гневись, знатный гость», 611
Действие I. Хор «Светлому князю и здравье, и слава», 562
Действие II. Баллада Финна, 136
Действие II. Рондо Фарлафа «Близок уж час торжества моего», 162
Действие III. Персидский хор «Ложится в поле мрак ночной», 592
Действие V. Дуэт Финна и Ратмира «Успокойся, минет время», 709
Действие I. Хор «Не проснётся птичка утром», 213
Глинка М. «Стансы», 629
Глинка М. «Ты, соловушко, умолкни», 394
Глинка М. «Уснули голубые», 713
Глиэр Р. «Восточная песня», 663
Глиэр Р. «Сладко пел душа-соловушка», 423
Глиэр Р. «Утро», 579
«Говорил мне отец». Украинская народная песня, 79
«Голова болит». Русская народная песня, 212

«Голова ль ты моя удалая». Русская народная песня, 565
«Голубочек». Чешская народная песня, 339
«Голубь». Русская народная песня, 673
«Горе же мне, горе». Украинская народная песня, 450
«Горы Воробьёвские». Русская народная песня, 700
Гретри А. «В лесу осёл с кукушкой», 82
Гречанинов А. «Детский альбом». Танец, 516
Гречанинов А. Колыбельная, 626
Гречанинов А. Мазурка, 496
Григ Э. Вальс, 467
Григ Э. «Воспоминание», 645
Григ Э. «Заход солнца», 723
Григ Э. «Княжна», 641
Григ Э. «Осеннее настроение», 717
Григ Э. Песенка, 537
Григ Э. Соната для скрипки и фортепиано, 484
Грузинская народная песня, 75
«Гулял по Уралу Чапаев-герой». Песня гражданской войны, 291
Гурилёв А. «Вверх по Волге», 508
Гурилёв А. «Колокольчик», 588
Гурилёв А. «Вьётся ласточка сизокрылая», 619
Гурилёв А. «Песня ямщика», 431
Гурилёв А. «После битвы», 647
Гурилёв А. «Сарафанчик», 506

Даргомыжский А. «Летал соловушка», 710
Даргомыжский А. «Расстались гордо мы», 584
Даргомыжский А. «Русалка»
Действие I. Ария Наташи «Ах, прошло то время», 651
Действие III. Ария Княгини «Дни минувших наслаждений», 621
«Да ходила девушка». Русская народная песня, 374
«Девушка, да милая». Русская народная песня, 425
«Девушка крапивушку жала». Русская народная песня, 384
Дзержинский И. «Поднятая целина». Казачья песня, 386
«Девка в сенях стояла». Украинская народная песня, 32
«Деда, деда». Украинская народная песня, 417
«Дожинки». Украинская народная песня, 176
«Долина, долинушка». Украинская народная песня, 296
«Дрёма дремлет». Русская народная песня, 264
Дремлюга Н. «Песня о школе», 158
«Дубинушка». Русская народная песня, 368
Дунаевский И. «Лирическая песня», 578
Дюбюк А. «Ах, мороз, мороз», 430

«Ёлка ты, ёлка моя». Русская народная песня, 219

«Женчичок-бренчичок». Украинская народная песня, 55
«Жито, мама, жито». Украинская народная песня, 266
«Журавель». Украинская народная песня, 60
«За грибами в лес девицы». Русская народная песня, 350
«За Кубанью-рекой». Русская народная песня, 660
«Зажурывся бурлачина». Украинская народная песня, 674
«Заиграй, моя волынка». Русская народная песня, 551
«Заинька». Украинская народная песня, 522
«Зайчик». Русская народная прибаутка, 14
«Закуковала кукушечка». Украинская народная песня, 530
«За морем синичка не пышно жила». Русская народная песня, 181
«Заплетися, плетень». Русская народная песня, 56
Захаров В. «Пройдут года», 653
Захаров В. Песня, 453
«Звонили звоны». Русская народная песня, 735
«Зелена груша». Русская народная песня, 679
«Зелёная роща всю ночь прошумела». Русская народная песня, 114
«Зелёная травушка». Чешская народная песня, 91
«Зелёная ты дубрава». Белорусская народная песня, 147
«Зелёный лужок». Русская народная песня, 416
«Зятюшка». Татарская народная песня, 726

«Ивушка». Русская народная песня, 172
«Идут дни за днями». Украинская народная песня, 486
«Иляна». Молдавская народная песня, 737
Иорданский М. «Весенняя песенка», 160
Иорданский М. «За работой», 72
Иорданский М. «Летняя», 211
Иорданский М. «Трамвай», 210
Ипполитов-Иванов М. «Сосна», 328
Ипполитов-Иванов М. «Тюркские фрагменты», 513

Кабалевский Д. «В лагере», 566
Кабалевский Д. «Легкие вариации на тему украинской народной песни», соч. 51 № 4, 458
Кабалевский Д. Марш, 705
Кабалевский Д. «Песня у костра», 707
Кабалевский Д. «Письмо», 581
Кабалевский Д. «Про Петю», 26
Кабалевский Д. «Птичий дом», 706
«Казаки выступают в поход». Песня донских казаков, 409
«Как во поле белый лён». Русская народная песня, 129
«Как из улицы в конец». Русская народная песня, 327
«Как живешь ты». Польская народная песня, 576
«Как за морем диво». Русская народная песня, 669
«Как за речкою, да за Дарьею» (Песня про татарский полон). Русская народная песня, 743
«Как кума-то к куме». Русская народная песня, 47
«Как на тоненький ледок». Русская народная песня, 157
«Как на улице шумят». Русская народная песня, 117
«Как под белою берёзою». Русская народная песня, 695

«Как под горкой». Русская народная прибаутка, 11
«Как по морю». Русская народная песня, 556
«Как проходит дорогая». Русская народная песня, 134
«Как со вечера дождь». Русская народная песня, 284
«Как у кустика было у ракитова». Русская народная песня, 669
«Как у молодца удалого». Русская народная песня, 187
«Как у нас на улице». Русская народная песня, 196
«Как у нас-то козёл». Русская народная песня, 154
«Как ходил, гулял Ванюша». Русская народная песня, 118
«Калач». Украинская народная песня, 86
Калинников Вас. «Грустная песенка», 659
Калинников Вик. «Киска», 271
«Калинушка-малинушка». Русская народная песня, 685
Карасёва В. «Зима», 155
«Карие очи». Украинская народная песня, 446
«Катилася бочка». Украинская народная песня, 156
«Катилася звёздочка». Украинская народная песня, 237
«Качи». Русская народная прибаутка, 7
Киргизская народная песня, 488
Климов М. Первоначальное сольфеджио № 62, 373
№ 90, 107
№ 101, 324
№ 126, 461
№ 129, 462
№ 130, 463
№ 131, 464
№ 143, 323
№ 146, 479
Книппер Л. «Почему медведь зимой спит», 88
«Когда-то, моя старая матушка». Украинская народная песня, 451
Козицкий П. «Песня мая», 87
Козицкий П. «На Красной площади», 191
«Колыбельная». Белорусская народная песня, 12
«Колыбельная». Белорусская народная песня, 608
«Колыбельная». Марийская народная песня, 730
«Колыбельная». Польская народная песня, 485
«Колыбельная». Русская народная песня, 370
«Кольцо души-девицы». Русская народная песня, 475
«Конь вороной». Чешская народная песня, 233
«Копал, копал криниченьку». Украинская народная песня, 204
Косенко В. Скерцино, 598
«Котик». Детская песенка, 48
«Краковяк». Польская народная песня, 383
Красев М. «Веселая удочка», 175
Красев М. «Ёлочка», 17
Красев М. «Зайка», 220
Красев М. «Зеркало», 356
Красев М. «Ку-ку!», 347
Красев М. «Курочка с цыплятами», 144
Красев М. «Ландыш», 501
Красев М. «Летний вальс», 494
Красев М. «Октябрьская», 46
Красев М. «Счастливый день», 292
Красев М. «Топ-топ», 67
«Красная калиночка». Белорусская народная песня, 325
«Крыжачок». Белорусская народная песня, 206
«Кругом, кругом осиротела». Русская народная песня, 536
«Кто у нас хороший». Русская народная песня, 696
«Куда милый скрылся». Русская народная песня, 276
«Куда не пойду». Русская народная песня, 564
«Куда уходишь, друг мой милый». Русская народная песня, 272
«Кукушечка». Чешская народная песня, 76
«Кукушка». Белорусская народная песня, 53
«Кукушка». Немецкая народная песня, 207
Куперен Ф. «Маски», № 1, 466
Куперен Ф. «Маски», № 4, 644
Кюи Ц. «Весеннее утро», 23
Кюи Ц. «Засветилась вдали», 649

Ладухин Н. Элементарный курс сольфеджио, часть I
№ 716, 227
№ 937, 493
№ 964, 499
Левина З. «Мы проходим у Кремля», 448
Леви Н. «Колыбельная», 666
Леви Н. «Сосны», 731
«Лёгкая разлука». Чешская народная песня, 249
«Лёг туман седой». Белорусская народная песня, 692
«Летал голубь, летал сизый». Русская народная песня, 16
Лещинская Ф. «Маляр», 89
«Лиса в норе». Немецкая народная песня, 349
Листов К. «Роща», 527
Литовская народная песня, 49
Лобачев Г. Детская песня «Кот Васька», 141
Локтев В. «Товарищ», 515
Лысенко Н. «Черноморцы», 477
Любан И. «Ах, будьте здоровы», 254
Любан И. «Наш тост», 185
Лядов А. «Зайчик», 177

«Мазурка». Польская народная песня, 505
Макаров В. «Молодой кузнец», 319
«Маки». Русская народная песня, 19
«Маленькая фея». Французская народная песня, 502
«Марица». Молдавская народная песня, 320
Медынь Я. Сольфеджио, № 19, 600
Мейербер Дж. «Гугеноты». «Пир» из I действия, 720
«Мельница». Марийская народная песня, 728
Мендельсон Ф. «Песни без слов», № 13, 656
Мендельсон Ф. «Песни без слов», № 48, 614
Мендельсон Ф. «Приближение весны», 585
«Метелица». Русская народная песня, 322
Милютин Ю. «Гибель Чапаева», 545
«Мне моя матушка говорила». Чешская народная песня, 116

«Можно ли, возможно ли во печали жить». Русская народная песня, 534
Молдавская народная песня, 241
Молдавская народная песня, 733
Молдавский народный танец, 222
«Молодка молодая, разлапушка, светик, дорогая». Русская народная песня, 741
Монюшко С. «Вечер», 639
Монюшко С. «Галька».
Действие I. Каватина Гальки «Птенчик мой милый», 654
Действие IV. Ария Ионтека «Меж горами ветер воет»,624
Монюшко С. Колыбельная, 587
Моцарт В. А. Вариации на тему французской народной песни, 25
Моцарт В. А. «Дон-Жуан». Ария Дон-Жуана из I действия, 194
Моцарт В. А. «Маленькая пряха», 382
«Моя трость». Старинная французская песня, 497
Мурадели В. «Гимн Международного союза студентов», 507
Мурадели В. «Гимн Москве», 344
Мурадели В. Песня, 482
Мусоргский М. «Борис Годунов».
Пролог. Хор «На кого ты нас покидаешь», 702
Действие II. Песня Варлаама, 734
Мусоргский М. «Сорочинская ярмарка». Гопак, 476
Мусоргский М. Трепак, 718
Мусоргский М. «Хованщина»
Действие II. Гадание Марфы, 541
Действие III. Ария Шакловитого «Ах ты, в судьбине злосчастная родная Русь», 435
Действие III. Песня Марфы «Исходила младёшенька», 561
Действие IV. Хор девушек, 677
«Мы воротим весну». Русская народная песня, 698

«На быстрой реке». Русская народная песня, 165
«На воде чёлн». Украинская народная песня, 346
«На горе лужок». Русская народная песня, 59
«На горе-то калина». Русская народная песня, 68
«На горе-то лён». Русская народная песня, 132
«Над осокой, над высокой». Польская народная песня, 504
«На Дунаюшке возле бережочку». Украинская народная песня, 224
«На заре». Польская народная песня, 262
«На заре то было, братцы». Русская народная песня, 667
«На крутой горе высокой». Русская народная песня, 543
«На курице пёрышки рябые». Украинская народная песня, 375
«На лодочке». Башкирская народная песня, 70
«На море утушка купалася». Русская народная песня, 736
«На том нашем дворе». Чешская народная песня, 331
«На улице дождь, дождь». Русская народная песня, 140
«Научить тебя, Ванюша». Русская народная песня, 668
«Начало пути». Французская песня, 575
«Наш Адамка». Чешская народная песня, 101
«Наш управляющий». Чешская народная песня, 33
«Наш цыган». Молдавская народная песня, 83
«Не будите меня, молоду». Русская народная песня, 299
«Не велят Маше за реченьку ходить». Русская народная песня, 388
«Не заря ли ты, зорюшка». Русская народная песня, 697
«Не кукуй, кукушечка, во сыром бору». Русская народная песня, 166
«Не летай же ты, сокол». Русская народная песня, 235
«Не летай, соловей». Русская народная песня, 73
Немецкая народная песня, 248
«Не одна то ли да одна, ай, во поле дороженька». Русская народная песня, 424
«Не плачь, дивчина». Украинская народная песня, 52
«Не разливайся, мой тихий Дунай». Русская народная песня, 739
«Не слышно шуму городского». Русская народная песня, 440
«Не спеши, моя хорошая». Русская народная песня, 665
«Не тёсан теремок». Русская народная песня, 97
«Нет новостей у меня». Чешская народная песня, 240
«Не топила, не варила». Украинская народная песня, 307
Новиков А. «Песня о Чапаеве», 457
Новиков А. «По морям, по океанам», 313
Новиков А. «При долине куст калины», 460
«Ну, ну, ну, козёл». Белорусская народная песня, 103

«Огородник». Русская народная песня, 221
«Ой, Василий». Украинская народная песня, 294
«Ой, верба, верба». Украинская народная песня, 217
«Ой, встану раненько». Украинская народная песня, 363
«Ой, выйду я». Украинская народная песня, 607
«Ой вы, горы мои». Русская народная песня, 415
«Ой, играй Юрий». Украинская народная песня, 547
«Ой, да течет речка, речка по песку». Русская народная песня, 161
«Ой да ты, калинушка». Русская народная песня, 678
«Ой, запел казак». Украинская народная песня, 369
«Ой, здравствуй, Марусенька». Украинская народная песня, 274
«Ой, знал». Украинская народная песня, 171
«Ой, знать бы, знать бы». Украинская народная песня, 208
«Ой, Иван». Русская народная песня, 301
«Ой, Иван-то ты, Иван». Русская народная песня, 148

«Ой, катился кубарь». Украинская народная песня, 71
«Ой, кряче, кряче». Украинская народная песня, 444
«Ой, летели гуси». Белорусская народная песня, 528
«Ой, лис к лисице». Украинская народная песня, 93
«Ой, малина». Белорусская народная песня, 691
«Ой, морозе, морозенько». Украинская народная песня, 441
«Ой, на горе жито». Украинская народная песня, 542
«Ой, ну-ка». Украинская народная песня, 13
«Ой, пахал мужик». Украинская народная песня, 442
«Ой, под вишнею». Украинская народная песня, 443
«Ой, пила, пила». Украинская народная песня, 362
«Ой, поляк, поляче, славный казаче». Украинская народная песня, 352
«Ой, посеял казак гречку». Украинская народная песня, 298
«Ой, рано, рано». Украинская народная песня, 192
«Ой, скинемся да и по талеру». Украинская народная песня, 326
«Ой, там на горе». Украинская народная песня, 468
«Ой ты, дивчина». Украинская народная песня, 689
«Ой ты, дуб кучерявый». Украинская народная песня, 412
«Ой ты, утка, утица». Русская народная песня, 201
«Ой, хмурится, дождь будет». Украинская народная песня, 361
«Около сырого дуба». Русская народная песня, 92
Оленичева А. «Вышла на берег реки», 661
«Отдавали молоду на чужую сторону». Русская народная песня, 269
«Охотник». Старинная французская народная песня, 397
«Ох ли мне, ох». Белорусская народная песня, 138
«О чём щебечет птичка». Чешская народная песня, 265
«Паук серый». Украинская народная песня, 188
«Пастух». Чешская народная песня, 408
«Певец». Армянская народная песня, 150
«Перед кем я виноватый». Украинская народная песня, 283
Перголези Дж. «Ах, зачем я не лужайка», 238
«Песня бобыля». Русская народная песня, 115
Песня болгарских школьников, 582
Песня донских казаков, 98
«Песня о дружбе». Шотландская застольная, 164
«Перед весной». Русская народная песня, 131
«Перепёлочка». Белорусская народная песня, 110
«Платочек мне дала». Чешская народная песня, 287
«Платочек». Чешская народная песня, 267
«Плещут холодные волны». Русская народная песня, 403
«Плясовая». Татарская народная песня, 729
«Под буком». Словацкая народная песня, 234
«Под калиной». Белорусская народная песня, 438
«Подле речки на бережку». Русская народная песня, 687
«По Дону гуляет». Русская народная песня, 509
«По дороге жук, жук». Украинская народная песня, 62
«Подуй, непогодушка». Русская народная песня, 427
«По Дунаю, по тихому». Русская народная песня, 232
«По ельничку, по березничку». Русская народная песня, 524
«Пойду, выйду я за новые ворота». Русская народная песня, 174
«Пойду ль я, выйду ль я». Русская народная песня, 143
«Пойду, млада, по Дунаю». Русская народная песня, 139
«Пой, пой, певунья-птичка». Польская народная песня, 449
Покрасс Дан. и Дм. «Не скосить нас саблей острой», 186
«Поле». Русская народная песня, 568
«Полно, полно вам, ребята». Русская народная песня, 137
«Полоса ль моя, полосынька». Русская народная песня, 258
Польская народная песня, 102
«Помалу-малу, чумак, играй». Украинская народная песня, 218
«Помню, я ещё молодушкой была». Русская народная песня, 317
«По морю утушка плавала». Русская народная песня, 664
«Понапрасну я, девица, страдала». Русская народная песня, 390
«По опёнки ходила». Украинская народная песня, 198
«Посею лебеду на берегу». Русская народная песня, 342
«Посеяли девки лён». Русская народная песня, 333
«Посеяла руту-мяту». Украинская народная песня, 251
«Последняя песня». Французская народная песня, 495
«Посмотрите-ка, добрые люди». Русская народная песня, 260
«Поставлю я ведёрочки на лёду». Русская народная песня, 273
«Потеряла я колечко». Русская народная песня, 605
Потоловский Н. «Метель», 289
Потоловский Н. «Раз, два, три, четыре, пять», 42
«По улице, по новой». Русская народная песня, 480
«Поют петухи». Украинская народная песня, 216
«Пришла весна». Украинская народная песня, 54
«Прилетела перепёлочка». Украинская народная песня, 456
«Причеши свои золотые волосы». Чешская народная песня, 304
«Приятная пирушка». Словацкая народная песня, 295
«Про Ревуху». Украинская народная песня, 340
«Пусти меня, милый». Украинская народная песня, 437

«Развязался шнурок у башмачка». Чешская народная песня, 244
«Разлука». Русская народная песня, 184
«Раненый казак». Русская народная песня, 455
«Рано встали казаченьки». Украинская народная песня, 112
«Расти, моя калинушка». Русская народная песня, 426
Раухвергер М. «Воробей», 77
Раухвергер М. «Зимний праздник», 633
Раухвергер М. «Слава родине любимой», 552
Рахманинов С. «Уж ты, нива моя», 704
Ребиков В. «Грустная песенка», 257
«Ревёт и стонет Днепр широкий». Украинская народная песня, 315
«Рекрутская». Русская народная песня, 533
Римский-Корсаков Н. «Золотой петушок». «Сон царя Додона» из I действия, 517
Римский-Корсаков Н. «Майская ночь». Ария Левко «Солнышко низко, вечер уж близко» из I действия, 252
Римский-Корсаков Н. «Моя баловница», 630
Римский-Корсаков Н. «Ночь перед Рождеством».
Действие II. Ария Головы «Здравствуй, милая Солоха», 512
Действие IV. Финальный хор, 433
Римский-Корсаков Н. «Певец», 715
Римский-Корсаков Н. «Садко»
Картина I. Былина гусляра, 682
Картина II. Песня Садко «Ой ты, тёмная дубравушка», 428
Картина IV. Песня Варяжского гостя «О скалы грозные», 511
Картина IV. Сказка Нежаты «Как на озере, на Ильмене», 683
Римский-Корсаков Н. «Сказание о невидимом граде Китеже»
Действие II. Хор «Поднялася со полуночи», 557
Действие IV, картина 2. Заключительная сцена, 554
Римский-Корсаков Н. «Снегурочка»
Действие III. Ариозо Снегурочки «Ах, цветочки-василёчки», 414
Действие III. Третья песня Леля «Туча со громом сговаривалась», 422
Римский-Корсаков Н. «Царская невеста»
Действие II. Ария Марфы «Как теперь гляжу на зелёный сад», 617
Действие III. Ария Лыкова «Туча ненастная мимо промчалася», 538
Рождественский В. «Загадочка», 163
Россини Дж. «Вильгельм Телль»
Увертюра, 469
Хор «Как ты резва», 329
Россини Дж. «Севильский цирюльник». Дуэт Фигаро и Альмавивы из I действия, 571
«Рощею зелёной». Украинская народная песня, 316
Рубец А. Сборник упражнений. Том I, № 15, 599
Рубец А. Сборник упражнений. Том I, № 102, 595
Рубинштейн А. «Мелодия», 635
Русская народная песня, 377
Русская народная песня, 300
Русская народная песня, 732
Русская народная плясовая песня, 65

«Савка и Гришка». Белорусская народная песня, 21
«Свадебная». Русская народная песня, 680
«Сверчок». Старинная французская песня, 586
«Свет-Иван, он лужочком идёт». Русская народная песня, 145
«С гор высоких». Польская народная песня, 407
«Семь лет». Удмуртская народная песня, 253
Сен-Санс К. «Лист тополя», 724
Серов А. «Рогнеда». Варяжская баллада «Застонало сине море» из II действия, 546
«Сею, вею бел леночек». Русская народная песня, 168
«Сею, вею». Русская народная песня, 243
«Сеял мужик просо». Украинская народная песня, 31
«Сеяли девушки яровой хмель». Русская народная песня, 22
«Сидел Ваня». Русская народная песня, 676
«Сизый голубочек». Русская народная песня, 182
Силезская народная песня, 215
«Синичка». Детская песенка (сборник «Новые гусельки»), 66
«Синичка». Детская песенка, 80
«Сиротинушка». Русская народная песня, 125
«Скворец». Татарская народная песня, 725
«Скок-поскок». Русская народная песня, 37
«Славны были наши деды». Русская народная песня, 337
«Славное море». Русская народная песня, 493
«Следочком я бежала». Русская народная песня, 203
«Слепая мать». Французская песня на мелодию Монсиньи, 625
«Слобода ль моя ты, слободушка». Русская народная песня, 465
Слонов Ю. «Льётся песня над Окой», 550
«Слышала ль ты, девчоночка». Украинская народная песня, 334
«Слышали вы, люди». Украинская народная песня, 520
«С милым навеки». Чешская народная песня, 306
«Снеги белые, пушистые». Русская народная песня, 135
«Снежки белые пушисты». Русская народная песня, 348
«Со венком я хожу». Русская народная песня, 133
«Со вьюном я хожу». Русская народная песня, 553
«Солнце село за горою дальней». Русская народная песня, 247
«Солнышко». Детская песенка, 36
«Солнышко». Русская народная прибаутка, 15
«Соловей». Башкирская народная песня, 727
Соловьёв-Седой В. «Версты», 472
«Соловьём залетным». Русская народная песня, 259
«Сохнет, вянет в поле травка». Русская народная песня, 662

«Спряталось солнце за степью». Украинская народная песня, 531
Старокадомский М. «Воздушная песня», 183
«Стоит клён над водою». Украинская народная песня, 532
«Стучит, стучит Ванюшка». Русская народная песня, 492
«Сулико». Грузинская народная песня, 81
«Сумерки». Норвежская народная песня, 399
«Сумрак вечерний». Словацкая народная песня, 354
«Сын мой, сыночек». Чешская народная песня, 51
«Сыны народа». Испанская песня, 655

«Там за речкой, там за перевалом». Русская народная песня, 24
«Там под лесом». Украинская народная песня, 439
«Тащим балку по леску». Русская народная песня, 314
Терентьев В. «Гвардейская полька», 404
Терентьев В. «Колхозная осень», 290
«Течёт речка». Украинская народная песня, 245
«Течёт речка из-под рощи». Украинская народная песня, 690
«Течёт речка по песку». Русская народная песня, 526
Тиличеева Е. «Праздничная елочка», 18
Титов Н. «К морю», 570
«То не ветер ветку клонит». Русская народная песня, 330
«То не ласточка». Русская народная песня, 491
«Трава моя, травушка». Русская народная песня, 197
«Три садочка». Русская народная песня, 357
Туликов С. «Василёк», 372
Туликов С. Песня, 380
Туликов С. «Праздничная молодёжная», 471
«Туман, туман при долине». Русская народная песня, 742
«Ты взойди, взойди солнце красное». Русская народная песня, 684
«Ты заря ли моя, заря». Русская народная песня, 686
«Ты кормилец наш, славный тихий Дон». Песня донских казаков, 410
«Ты рябина ли, рябинушка». Русская народная песня, 670

«Убежал мой птенчик в поле». Чешская народная песня, 109
«У ворот, ворот, ворот». Русская народная песня, 367
«Уж вы, мои ветры». Русская народная песня, 693
«Уж вы, ночи мои». Русская народная песня, 459
«Уж вы, ночи». Русская народная песня, 675
«Уже вечор, уже вечор». Белорусская народная песня, 167
«Уж и кто ж у нас большой, набольшой». Русская народная песня, 740
«Уж и я ли, молода, одинокая была». Русская народная песня, 263
«Уж как звали молодца». Русская народная песня, 288
«Уж как пал туман на сине море». Русская народная песня, 246
«Уж как шло, прошло всё гуляньеце». Русская народная песня, 529
«Уж мы сеяли, сеяли ленок». Русская народная песня, 41
«Уж ты поле моё, поле чистое». Русская народная песня, 419
«Уж ты, сизенький петух». Русская народная песня, 236
«Уж я золото хороню да хороню». Русская народная песня, 43
«У зари-то, у зореньки». Русская народная песня, 311
Украинская народная песня, 111
Украинская народная песня, 121
«У меня ль во садочке». Русская народная песня, 282
«У нас, братцы, было на Дону». Русская народная песня, 225
«У Ракчеева двора». Русская народная песня, 447
«Утушка луговая». Русская народная песня, 152

«Ханись». Польская народная песня, 387
Хачатурян А. «Завтра в школу», 231
«Ходит Сёма-Симеон». Русская народная песня, 270
«Хожу ли я кружком, пешком». Русская народная песня, 293
«Хохлатка». Немецкая народная песня, 63

«Цветет наш роскошный сад». Украинская народная песня, 61

«Чайка». Украинская народная песня, 338
Чайковский П. «Евгений Онегин»
Действие I. Дуэт «Слыхали ль вы», 714
Чайковский П. «Колыбельная песнь в бурю», 580
Чайковский П. «Мой садик», 711
Чайковский П. «Нежные упрёки», 603
Чайковский П. «Нет, только тот, кто знал», 519
Чайковский П. «Ни слова, о друг мой», 648
Чайковский П. «Пиковая дама»
Действие I. Дуэт Лизы и Полины «Уж вечер», 601
Действие I. Романс Полины «Подруги милые», 643
Чайковский П. Пятая симфония, часть II, 652
Чайковский П. «Старинная французская песенка», 302
Чайковский П. «Хотел бы в единое слово», 620
Чайковский П. «Черевички». Сцена у Солохи «Ой, как светит месяц ясный» из I действия, 591
Чайковский П. «Я ли в поле да не травушка была», 703
«Чего же мне не петь». Белорусская народная песня, 173
Чемберджи Н. «Песнь моряка», 708
Чемберджи Н. «Песня о Москве», 701

«Чем тебя я огорчила». Русская народная песня, 268
«Чёрный барашек». Польская народная песня, 209
«Чёрная гречка». Украинская народная песня, 395
«Чёрный ворон». Русская народная песня, 672
«Четыре охотника». Югославская народная песня, 308
Чешская народная песня, 275
Чичков Ю. Песня, 169
Чичков Ю. Тема из фугетты, 170
«Чернобровый, черноокий». Русская народная песня, 371
«Что же ты, соловушек, грустен». Русская народная песня, 332
«Что ж ты, Маша, приуныла». Русская народная песня, 490
«Что ж ты не шёл». Словацкая народная песня, 406
«Что за бабочка». Русская народная песня, 365
«Что за месяц». Белорусская народная песня, 355
«Что за парень, что за бравый». Русская народная песня, 563
«Что пониже было города Саратова». Русская народная песня, 391
«Что от терема да до терема». Русская народная песня, 226
«Что сидишь около меня». Украинская народная песня, 364
«Что цвели-то, цвели». Русская народная песня, 521
Чувашская народная песня, 604
«Чумак». Украинская народная песня, 577

Шаверзашвили Т. Грузинский танец «Картули», 398
Шамсутдинов Н. «Скворец», 725
«Шла девица через гору». Словацкая народная песня, 255
«Шла Дуняша из лесочку». Русская народная песня, 474
«Шёл Ванюша долиною». Русская народная песня, 285
«Шёл Ванюша». Русская народная песня, 694
«Шёл казак через лес». Украинская народная песня, 525
Шостакович Д. «Родина слышит», 650
Штогаренко А. «Шла колонна», 108
Шуберт Ф. «В путь», 351
Шуберт Ф. «Куда», 642
Шуберт Ф. «Приветственная песня», 548
Шуман Р. «Бедный Петер», 640
Шуман Р. «Весеннее путешествие», 596
Шуман Р. «Каждым утром в час рассветный», 487
Шуман Р. «Песня жнецов», 401
Шуман Р. «Приход весны», 503
Шуман Р. «Совёнок», 569
«Шумит, гудит дубравушка». Украинская народная песня, 559
«Шуточная». Молдавская народная песня, 189

«Эх, шла Дуняша, Дунюшка». Русская народная песня, 738

«Юность — славная пора». Английская народная песня, 335
«Юный Яничек». Польская народная песня, 540

«Я вечор в лужках гуляла». Русская народная песня, 223
«Я гуляю». Русская народная прибаутка, 9
«Я из Кутной горы». Чешская народная песня, 35
«Я ль на лугу не калина была». Украинская народная песня, 318
«Я на камушке сижу». Русская народная песня, 366
«Янка». Белорусский народный танец, 280
«Я по бережку прохаживала». Русская народная песня, 286
«Я поеду во Китай-город гуляти». Русская народная песня, 261
«Я пойду ли, девчоночка». Русская народная песня, 242
«Я посею ли, млада». Русская народная песня, 309
«Я у матушки жила». Литовская народная песня, 45

СОДЕРЖАНИЕ

ПЕРВЫЙ КЛАСС

Тональность до мажор. Размер 2/4 3
Восьмые 4
Паузы 7
Затакт 8
Размер 3/4 10
Тональность соль мажор 11
Тональность фа мажор 12
Размер 4/4 14
Тональность ре мажор 16

ВТОРОЙ КЛАСС

Тональность до мажор. Размеры 2/4, 3/4, 4/4 18
Тональность ля минор натуральный 20
Тональность ля минор гармонический . 21
Тональность ля минор мелодический .. 22
Четверть с точкой 23
Тональности соль мажор и ми минор .. 25
Тональности фа мажор и ре минор 27
Тональности ре мажор и си минор 30
Тональность си-бемоль мажор 34
Шестнадцатые 35
Размер 3/8 36

ТРЕТИЙ КЛАСС

Тональности до мажор и ля минор 39
Тональности с одним знаком в ключе . 41
Тональности ре мажор и си минор 44
Тональности си-бемоль мажор и соль минор 46
Ритмические группы с шестнадцатыми 48
Тональности ля мажор и фа-диез минор 51
Тональности ми-бемоль мажор и до минор 54
Переменный лад 57

ЧЕТВЁРТЫЙ КЛАСС

Тональности до трёх знаков в ключе ... 59
Пунктирный ритм 61
Тональности ми мажор и до-диез минор 63
Тональности ля-бемоль мажор и фа минор 65
Скачки на сексту и септиму 68
Размер 6/8 71
Синкопы 74
Четверть с точкой и две шестнадцатые 76

ПЯТЫЙ КЛАСС

Минор с натуральным вводным тоном как элементом связи с параллельной тональностью 78
Тональности си мажор и соль-диез минор 82
Тональности ре-бемоль мажор и си-бемоль минор 84
Синкопы 87
Триоли 91
Хроматизм, модуляции простейшего вида 94

ШЕСТОЙ КЛАСС

Гармонический мажор 99
Тональности фа-диез мажор и ре-диез минор 101
Тональности соль-бемоль мажор и ми-бемоль минор 104
Размеры 2/2,3/2,6/4 107
Хроматизм, модуляции и отклонения в тональность доминанты и параллельную тональность 110
Более сложные виды синкоп 119

СЕДЬМОЙ КЛАСС

Хроматизм, модуляции и отклонения в родственные тональности 123
Сложные размеры 9/8,12/8 134
Смешанные размеры 5/4,5/8,7/4 138
Переменные размеры 140
Более сложные модуляции 150
Диатонические лады народной музыки 159

Дополнение

Таблица 1. Простые интервалы 163
Таблица 2. Диезные тональности мажора и минора 164
Таблица 3. Бемольные тональности мажора и минора 165
Алфавитный указатель 166

Нотное издание

СОЛЬФЕДЖИО

Часть I

Одноголосие

Учебное пособие

Составители Калмыков Борис Васильевич,
Фридкин Григорий Абрамович

Редактор *С. Котомина.* Художник *И. Смирнов*
Худож. редактор *А. Головкина.* Техн. редактор *О. Путилина*
Корректор *А. Барискин.* Компьютерный набор нот *Ю. Утяшева*

ИБ № 4598

Подписано в печать 21.05.07. Формат 60x90 1/8. Бумага офсетная. Гарнитура «Таймс».
Печать офсетная. Объем печ. л. 22,0. Усл. печ. л. 22,0. Уч.-изд. л. 23,6.
Тираж 10000 экз. Изд. № 652. Заказ № 1276.

Издательство «Музыка», 127051, Москва, Петровка, 26, стр. 3
Тел.: 644-0297. Тел./факс: 254-6598

ОАО «Кострома»
156010, г. Кострома, ул. Самоковская, 10